

Biblioteka Główna i OINT
Politechniki Wrocławskiej



100100234236

Dubl m F544

10/3 10.
wsk

A405 III

~~111~~

~~20~~
N



ATLAS

ZUR

ZEITSCHRIFT FÜR BAUWESEN.

HERAUSGEGEBEN
IM
MINISTERIUM DER ÖFFENTLICHEN ARBEITEN.

BEGUTACHTUNGS-AUSSCHUSS:

P. SPIEKER, O. BAENSCH, H. OBERBECK, O. LORENZ, DR. H. ZIMMERMANN,
OBER-BAUDIRECTOR. WIRKL. GEH. OBERBAURATH. GEH. OBERBAURATH. GEH. BAURATH. GEH. BAURATH.

SCHRIFTFLEITER:

OTTO SARRAZIN UND OSKAR HOSSFELD.

JAHRGANG XLII.



1911.1702.

632

BERLIN 1892.
VERLAG VON WILHELM ERNST & SOHN.
(VORMALS ERNST & KORN)
WILHELMSTRASSE 90.

Abgegeben
von der
Bücherei
der Kgl. Technischen
Hochschule Danzig.



I n h a l t

sämtlicher Kupfertafeln des zweiundvierzigsten Jahrgangs.

Gegenstand	Nr. des Blattes	Gegenstand	Nr. des Blattes
Königl. Regierungsgebäude in Münster i. W. Vorderansicht	1	Wasserthurm in Mannheim. Hauptansicht	30
Desgleichen. Grundrisse	2	Desgleichen. Grundrifs und Durchschnitt	31
Desgleichen. Durchschnitte	3	Wohn- und Geschäftshaus für die Berliner Elektricitätswerke, Schiffbauerdamm Nr. 22 in Berlin. Strafsenfront	32
Abtei Fossanova. Ansicht und Grundrifs	4	Desgleichen. Grundrifs vom Erdgeschofs und vom II. Stockwerk	33
Desgleichen. Durchschnitte. Kreuzgang. Einzel- heiten	5	Landes-Irrenanstalt in Landsberg a. W. Krankenhäuser A bis D	34
Abtei Casamari. Vorderansicht. Grundrifs. Einzel- heiten	6	Desgleichen. Verwaltungsgebäude	35
Holzarchitektur der Stadt Braunschweig. An- sichten von Hofgebäuden und Dählen. Grundrisse von Gehöften. Hausdurchschnitte. Einzelheiten	7	Desgleichen. Director-Wohnhaus. Leichenhaus. Grundrifs des Betriebs-, des Oekonomiegebäudes und der Hinterhofgebäude. Schnitt durch die Waschküche mit Ansicht des Wasserthurms	36
Desgleichen. Hintergebäude an der Echternstraße. Hausdurchschnitte. Zierverbände	8	Bahnhof Ruhrort. Lageplan	37
Desgleichen. Nagelsches Haus. Haus Nickelnkulk. Haus Ecke Kuh- und Karrenführerstraße	9	Die eiserne Kuppel über der Haupthalle des neuen Empfangsgebäudes in Halle a. S. Aufstellung der Kuppel	38
Desgleichen. Kronensches Haus. Einzeldarstellungen aus verschiedenen Häusern	10	Desgleichen. Einzelheiten der Kuppelconstruction	39
Desgleichen. Haus in der Reichenstraße. Verschie- dene Einzeldarstellungen	11	Desgleichen. Darstellung der Spannungen aus Eigen- gewicht, gleichförmig vertheilter und einseitiger Schneelast sowie aus einseitigem Winddruck	40
Desgleichen. Haus in der Kuh- und Langenstraße, im Südklint. Einzelheiten	12	Canalisation der Stadt Neapel. Lageplan der Stadt mit der Canalisation	41 u. 42
Desgleichen. Die Häuser Knochenstraße Nr. 11 u. Nr. 12, Langenstraße Nr. 45 u. Nr. 50. Haus- eingänge	13	Desgleichen. Querschnitte der Bergwasser-Abfang- canäle, der Hauptsammler und der Strafsencanäle	43
Desgleichen. Einfahrtsthore. Fenster. Verschiedene Einzeldarstellungen	14	Desgleichen. Einsteigeschacht und Spülanlage der Strafsencanäle. Hausanschluss mit Einlaß für das Regenwasser. Strafsenwassereinleitungen	44
Desgleichen. Thür und Wandtäfelung aus der „Alten Münze“ Getüfeltes Zimmer auf dem Grundstück „Zur Stadt London“. Fenster. Füllbretter u. a.	15	Die Bewegungen der Eisenbahnschienen. Geräth zum Messen der Bewegungen. Messungen in ge- raden Strecken und in Krümmungen	45
Physiologisches Institut in Marburg. Innere Einrichtung im chemischen Laboratorium, im Hörsaal; Tisch für Quecksilberarbeiten und Queck- silbersammler. Käfig für operirte Hunde. Kasten für Frösche und für Schildkröten	16 u. 17	Dienst- und Wohngebäude der Königlich Baye- rischen Gesandtschaft in Berlin, Vofs- straße Nr. 3. Strafsenfront	46
Desgleichen. Experimentirtisch. Vorrichtung zum Aufheften von Zeichnungen	18	Desgleichen. Treppenvorhalle	46 A
Der Dünendurchbruch der Weichsel bei Neu- fähr i. J. 1840 und die Entwicklung der neuen Weichselmündung von 1840 bis 1885	19 u. 20	Beiträge zur Entwicklungsgeschichte der Gothik. Grundrisse der Dome in Toulouse, Albi, Barcelona, Gerona, Prag, der Kathedrale von Orange, der Kirchen St. Bartholomäus in Kolin, Santa Maria del Mar und Santa Maria del Pi in Barcelona	47
Desgleichen. Uebersichtsplan vom Bauinspector Kofsak a. d. J. 1840 und Darstellung der Weichsel- mündung bei Neufähr in den Jahren 1887, 1888 und 1890	21 u. 22	Desgleichen. Grundrisse der Barbarakirche in Kutten- berg in Böhmen, der Heiligkreuzkirche in Schwäb. Gmünd, der Marienkirche in Stargard, der Katha- rinenkirche in Brandenburg, der Nicolaikirche in Greifswald, der Martinskirche in Landshut, der Lorenzkirche in Nürnberg, der Stadtkirche in Brüg, der Peter und Paulskirche in Stettin, der Frauen- kirche in München und in Ingolstadt, der Stadt- kirche in Plauen i. V.	48
Entwicklung des Bahnhofs Hagen i. W. von 1849 bis 1890; seine Zustände in den Jahren 1850, 1858, 1866, 1876 und 1890	23 u. 24	Neues allgemeines Krankenhaus in Ham- burg-Eppendorf. Lageplan. Ansicht aus der Vogelschau	49
Bau des Milseburg-Tunnels der Nebenbahn Fulda- Tann. Lageplan der Bahn. Längenschnitt und Lageplan des Tunnels. Tunnelbauplatz	25	Desgleichen. Großer Krankenvavillon. Kleiner Isolir- pavillon. Kostgängerpavillon für Männer	50
Desgleichen. Bremsberg-Anlage. Mörtelbereitung. Mörtelwagen. Schieber-Luftpresse. Verhinderung des Ausströmens von Dampf und Rauchgasen beim Umlegen des Locomotivschornsteins	26	Desgleichen. Großer ein- bzw. zweigeschossiger Pavillon. Delirantenhaus. Desinfectionsgebäude. Eishaus	51
Desgleichen. Ideeller Arbeitsplan und Arbeitsfort- schritte nach Maßgabe der Ausführung	27		
Desgleichen. Ausführung des Tunnels in seinen ein- zelnen Theilen. Gesteinsbohrmaschine. Tunnel- Portal	28		
Desgleichen. Elektrische Beleuchtung	29		

Gegenstand	Nr. des Blattes	Gegenstand	Nr. des Blattes
Neues allgemeines Krankenhaus in Hamburg-Eppendorf. Leichen- und Anatomiegebäude. Badehaus. Operationshaus	52	Grundwasserschwankungen 1890—91 im unterelbischen Gebiet und ihre Beziehungen zu den Verhältnissen des Luftkroises und des Bodens	61 u. 62
Desgleichen. Verwaltungsgebäude. Wohnhäuser für den Director, den I. Verwaltungsbeamten, für zwei Inspectoren und für Wärter	53	Desgleichen. Hamburg und Umgebung. Uebersicht der Grundwasser-Verhältnisse	63
Desgleichen. Oekonomiegebäude, Küchengebäude, Waschhaus, Kesselhaus	54	Königliches Schauspielhaus in Berlin. Umbau des Bühnenhauses und der Bühnenmaschinerie. Querschnitt und Längenschnitt .	64
Desgleichen. Mobiliar	55	Desgleichen. Grundrifs der Bühne und der Bühnenbalkenlage	65
Gewölbte Brücken in Coepenick. Ansicht, Aufsicht. Längenschnitt	56	Desgleichen. Grundrifs der I. und der II. Untermachinerie	66
Desgleichen. Querschnitt. Grundrifs eines Land- und eines Strompfeilers. Längen- und Querschnitt eines Lehrgerüsts. Lageplan	57	Desgleichen. Grundrifs der III. Untermachinerie und des Schnürbodens	67
Der neue Wasserweg nach Rotterdam. Uebersichtskarte. Lagepläne nach den Aufnahmen aus den Jahren 1872, 1877, 1881, 1883 und 1889 .	58	Vorrichtungen für die Unterhaltung und Prüfung der neuen Weichselbrücke bei Dirschau	68 u. 69
Desgleichen. Aufnahme a. d. J. 1887 nebst Tiefenangabe in der Schiffahrtsrinne. Selbstladender Pumpenbagger „Adam“, desgl. einer größeren Art	59	Der Viaduct und die Personenaufzüge in Weehawken bei New-York	70
Desgleichen. Pumpenbagger Fives Lille. Englischer Versuchsbagger. Vergleich der Entwicklung Rotterdams mit der der anderen großen Häfen des Festlandes	60	Zu L. Brennecke, Berechnung und zweckmäßige Bauweise gemauertcr Schleusen und Trockendocks	71 u. 72

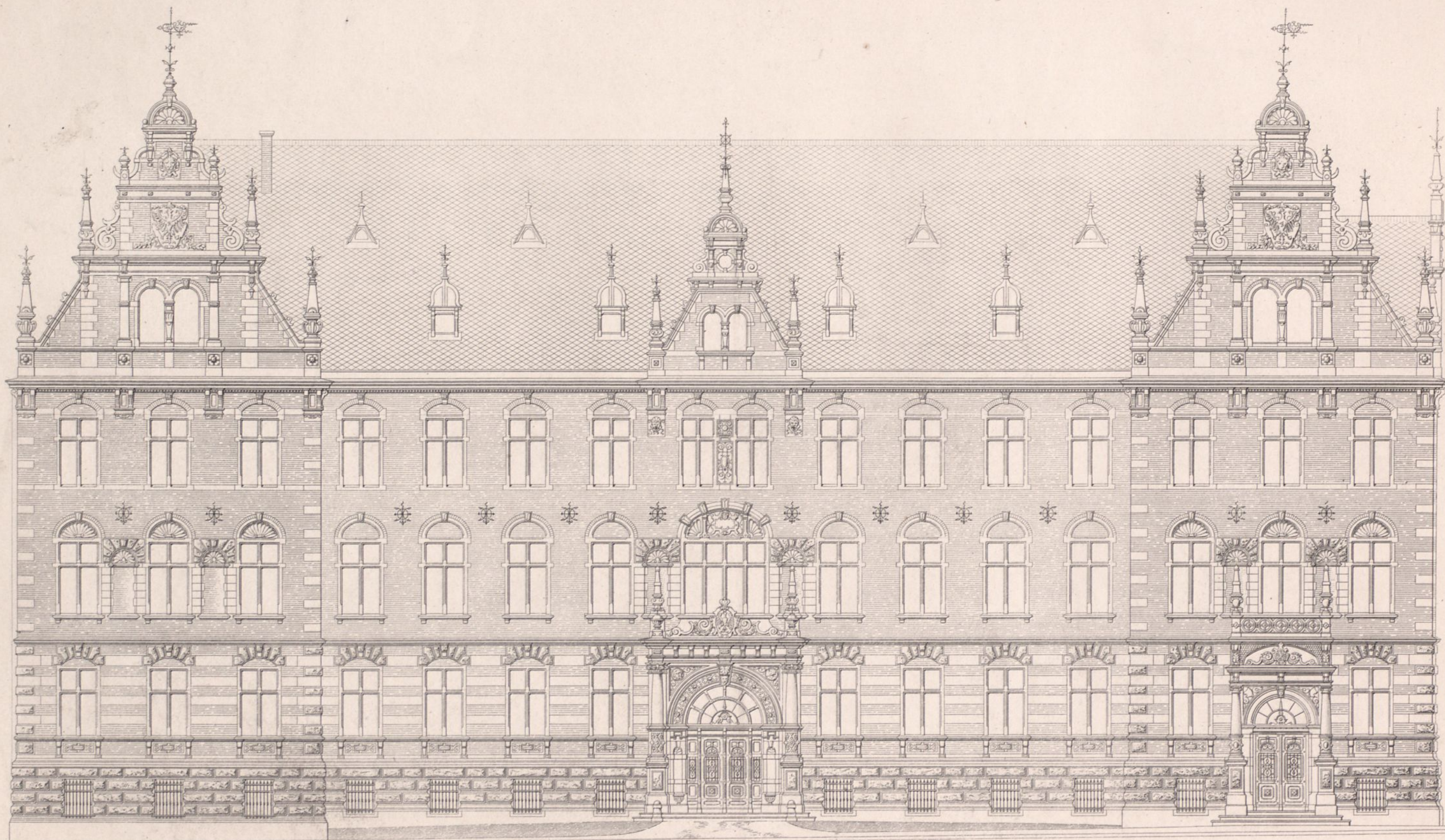

Vorderansicht.

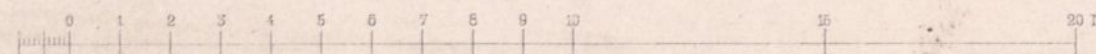

Wilhelm Ernst & Sohn Berlin

J.G. Riegel gest.

Grundriss vom I Stock.

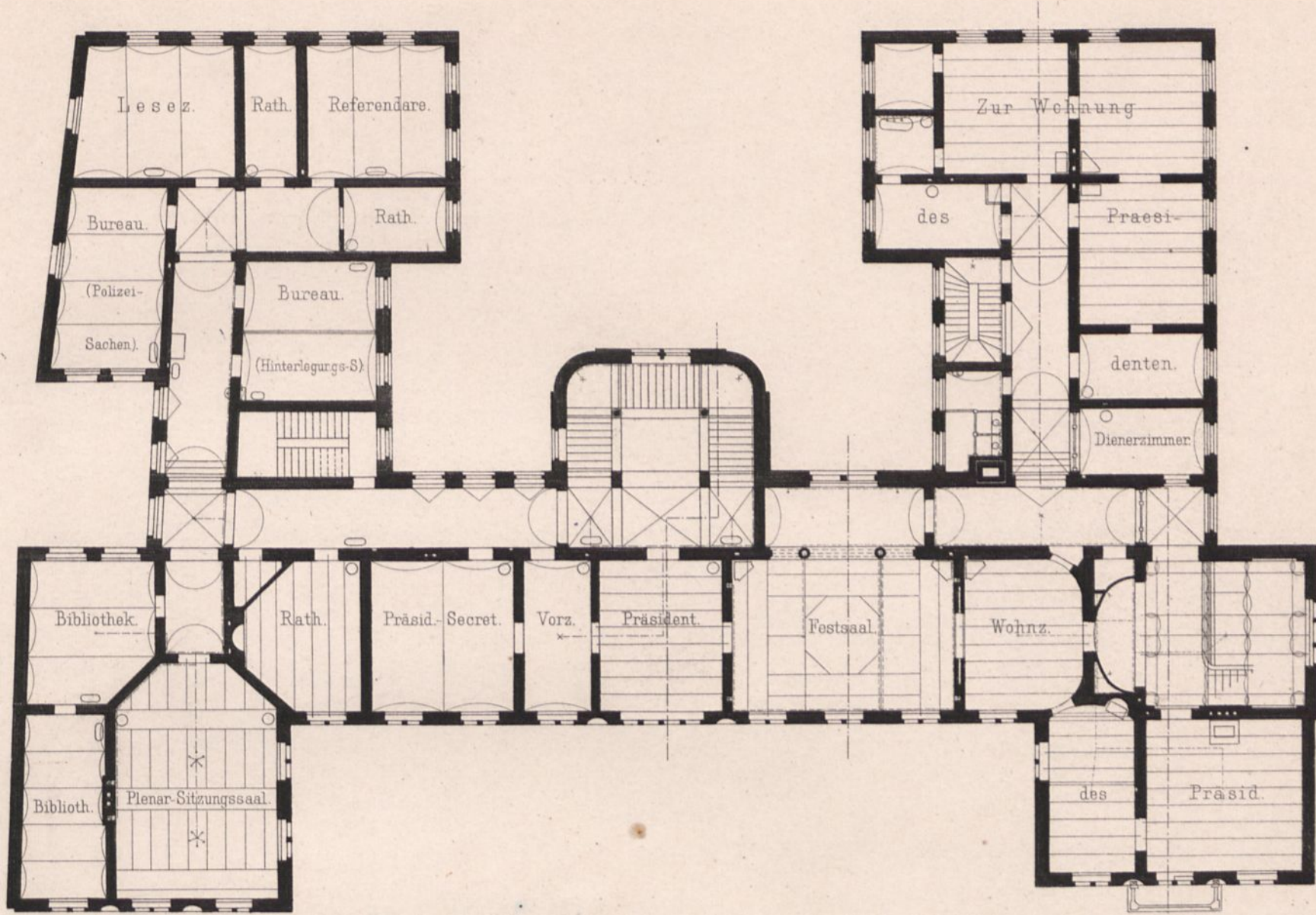

Grundriss vom Erdgeschoss.

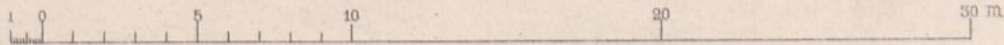
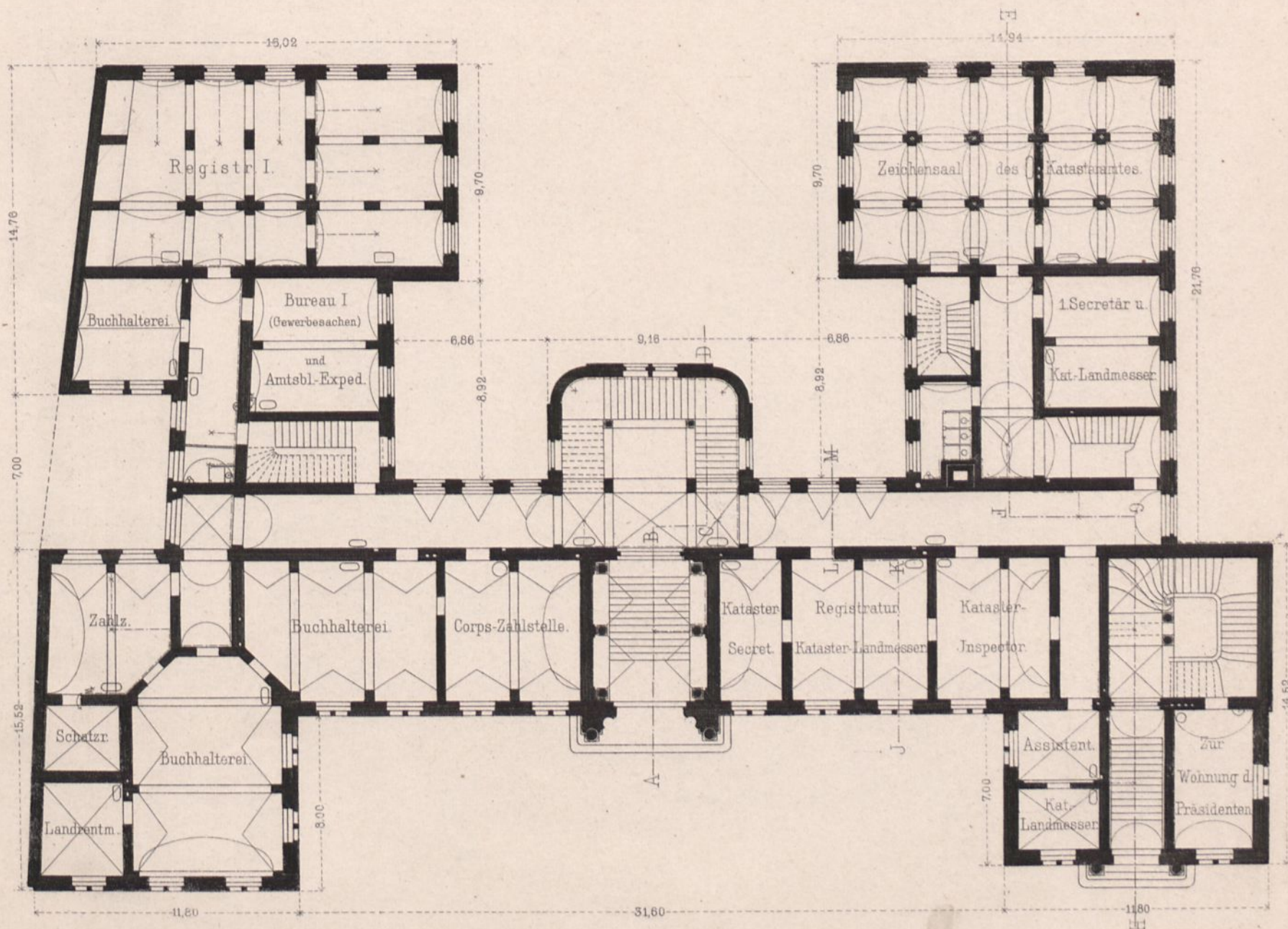

Walther gest.

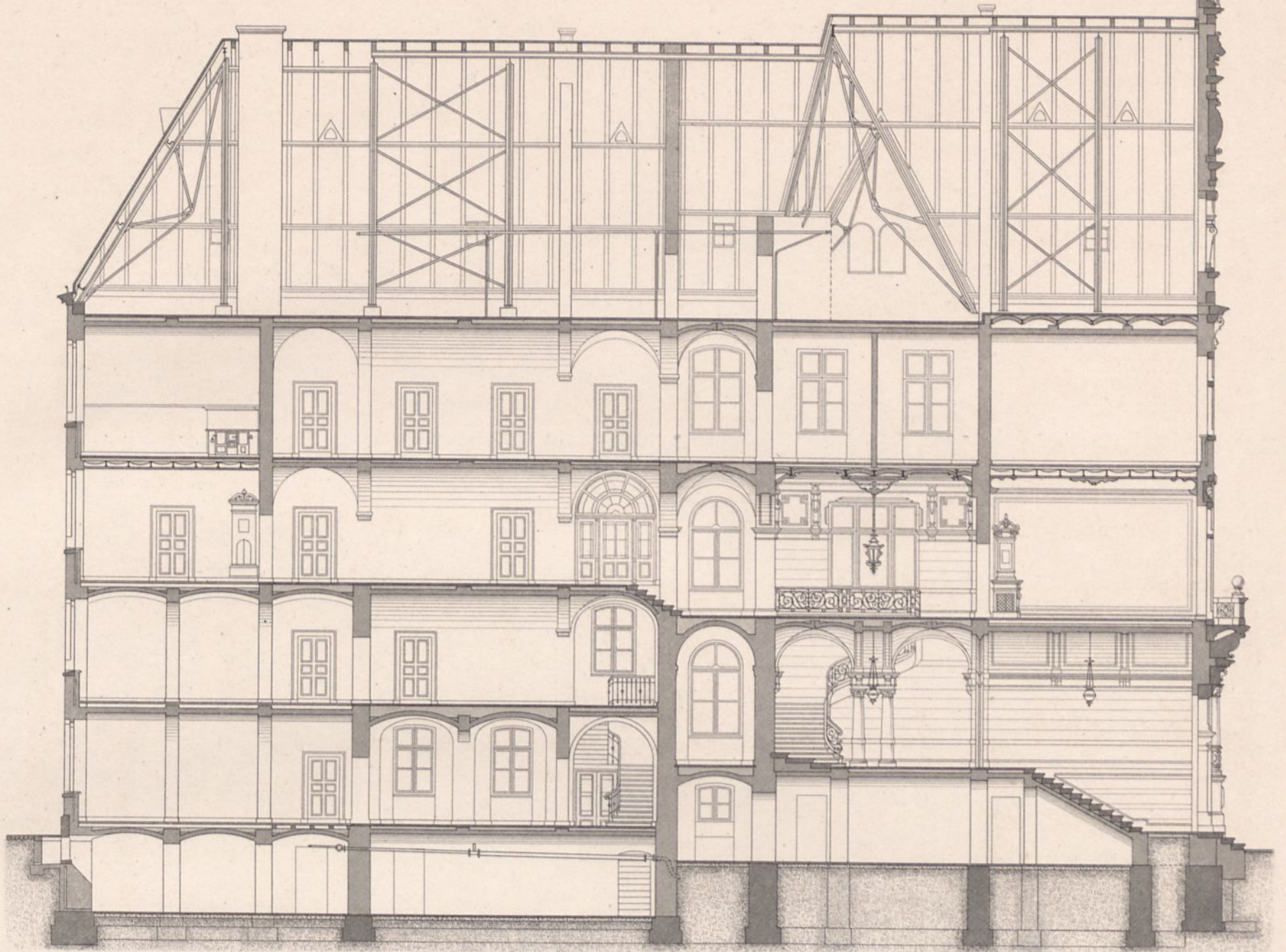

Schnitt EFGH.

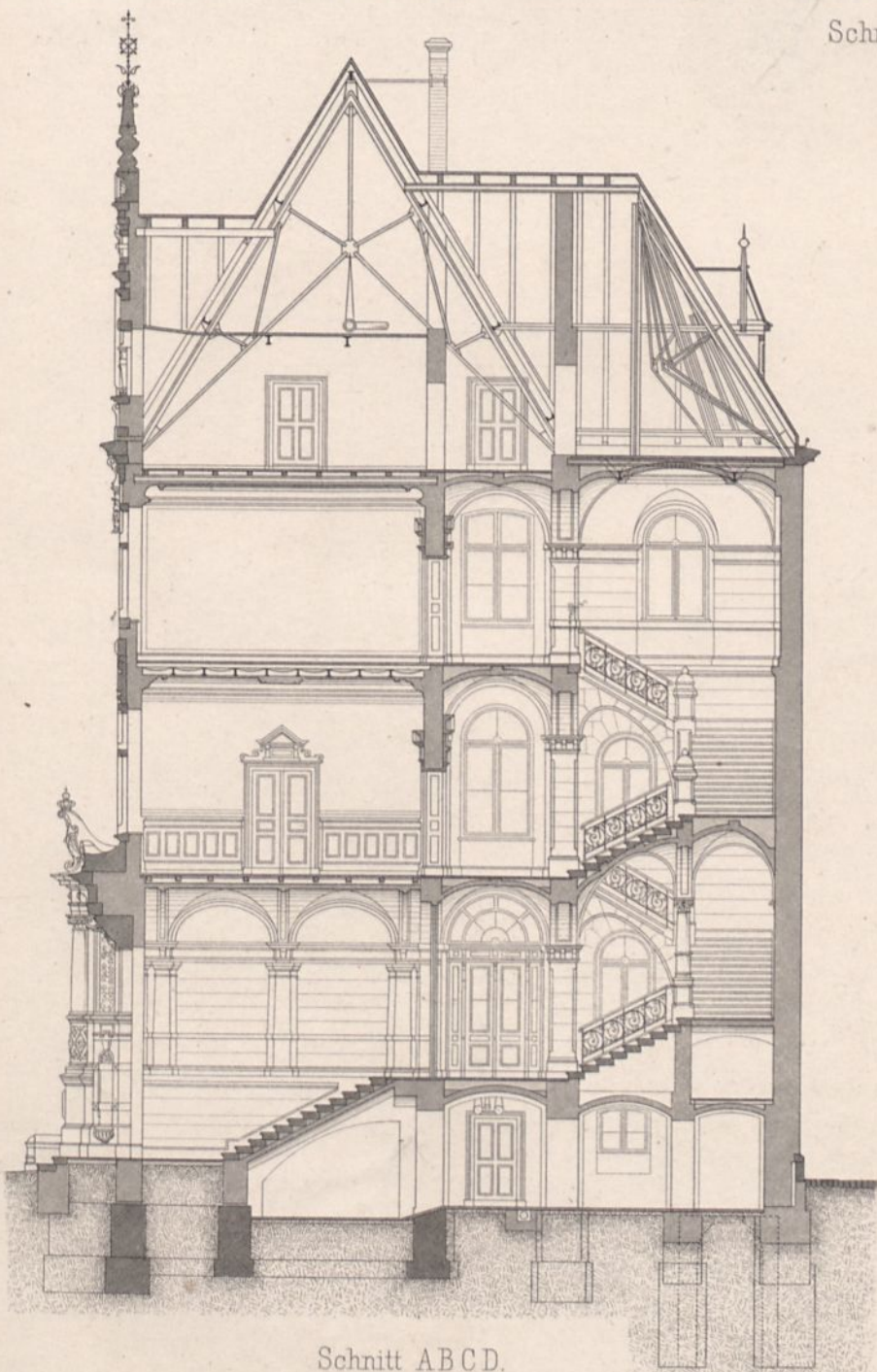

Schnitt ABCD.

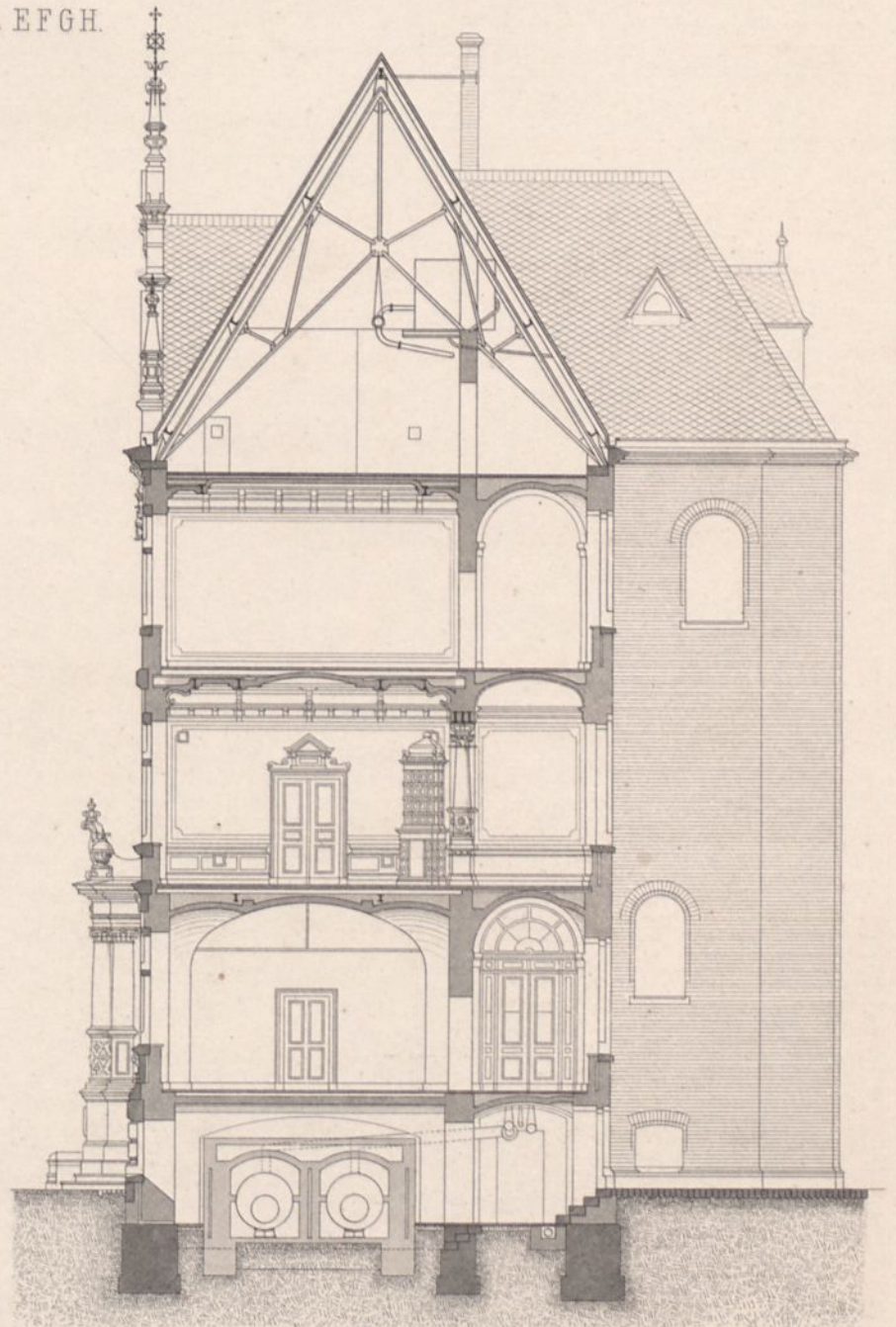

Schnitt JKLM.

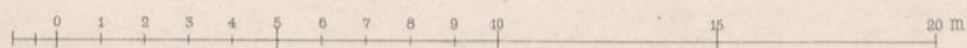

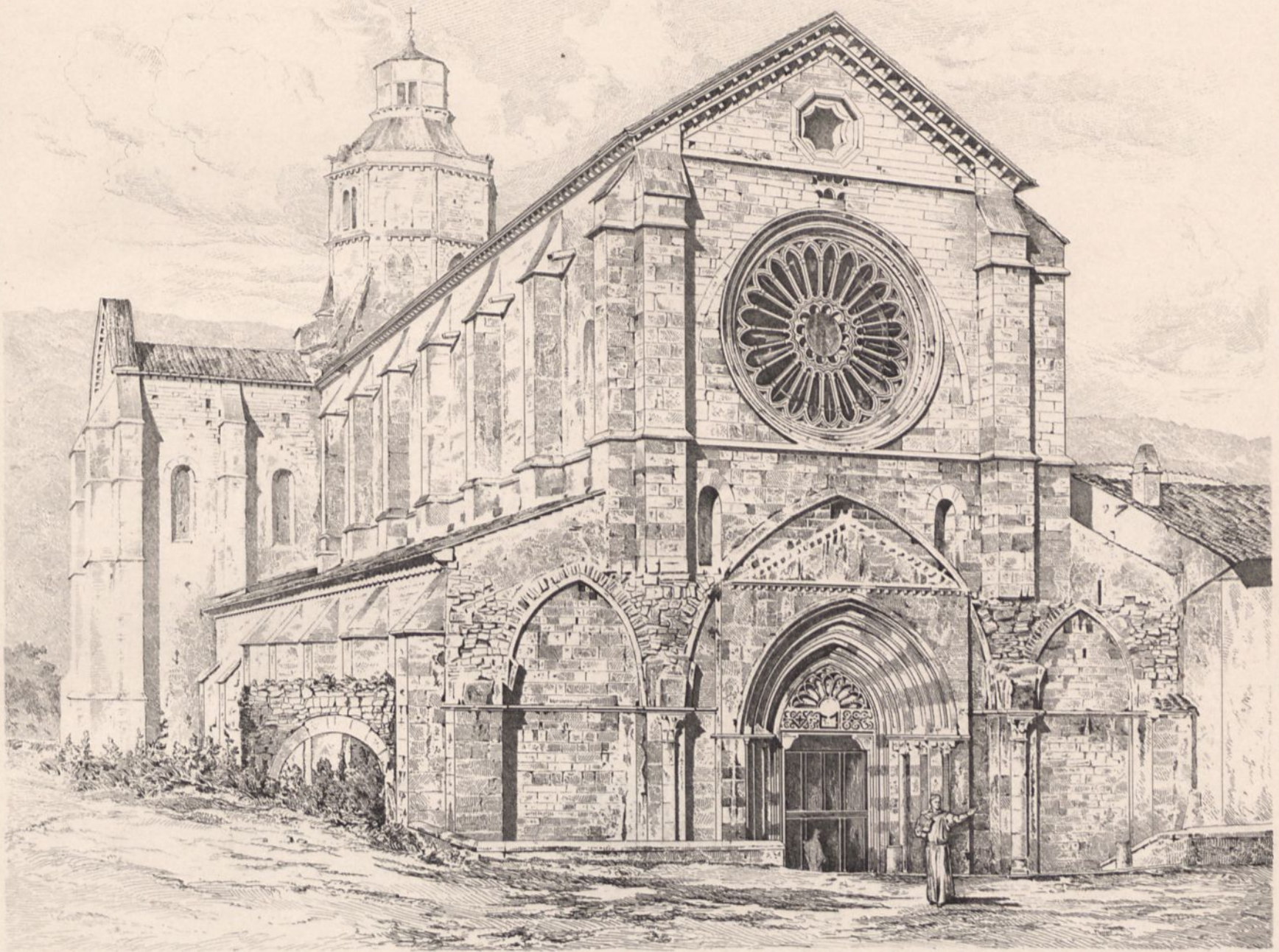

F.O. Schulze.

Ansicht der Kirche.

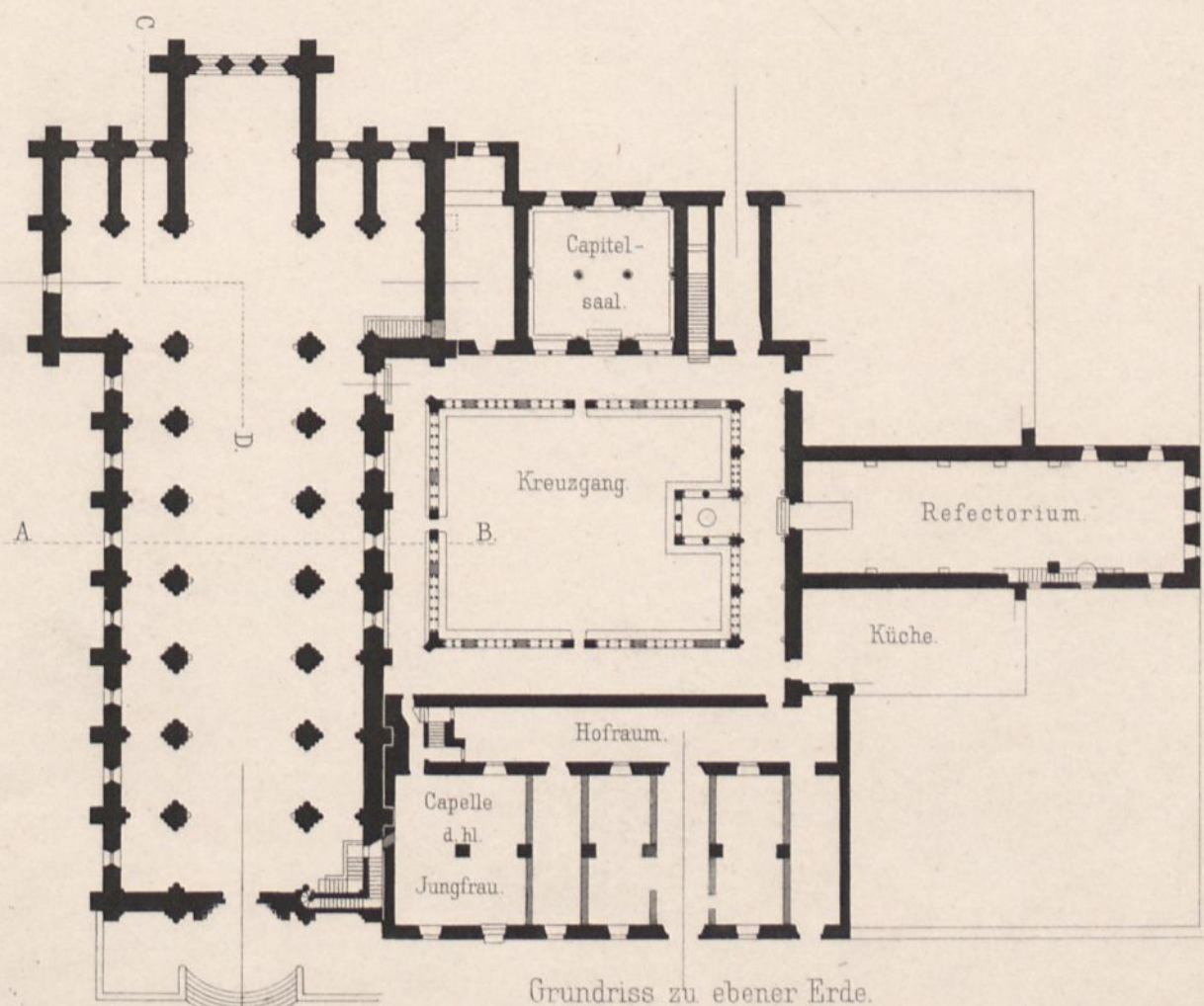

Grundriss zu ebener Erde.

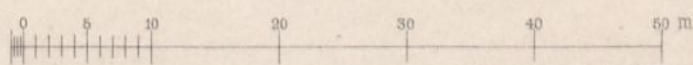

Aufgen. u. gez. F.O. Schulze und S. Kristenson.

Wilhelm Ernst & Sohn. Berlin.

J.G. Riegel gest.

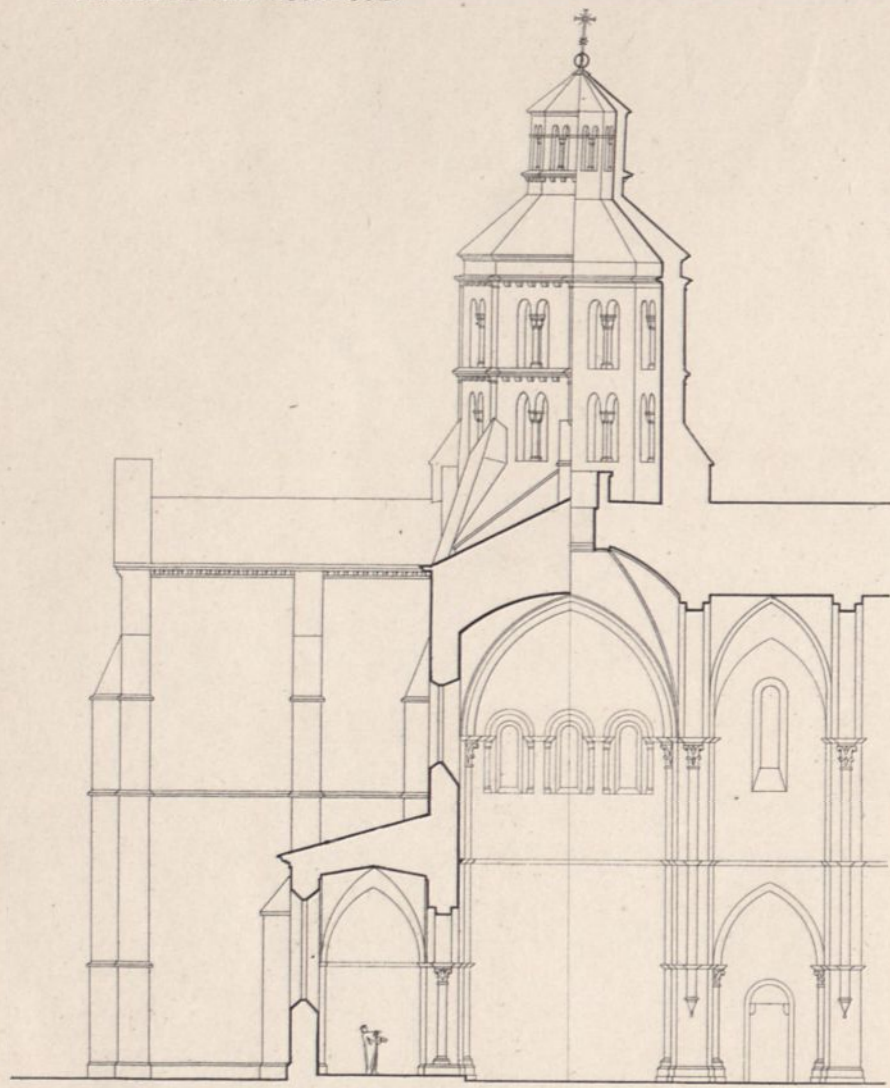

Schnitt nach CD
des Grundrisses auf Blatt 4.

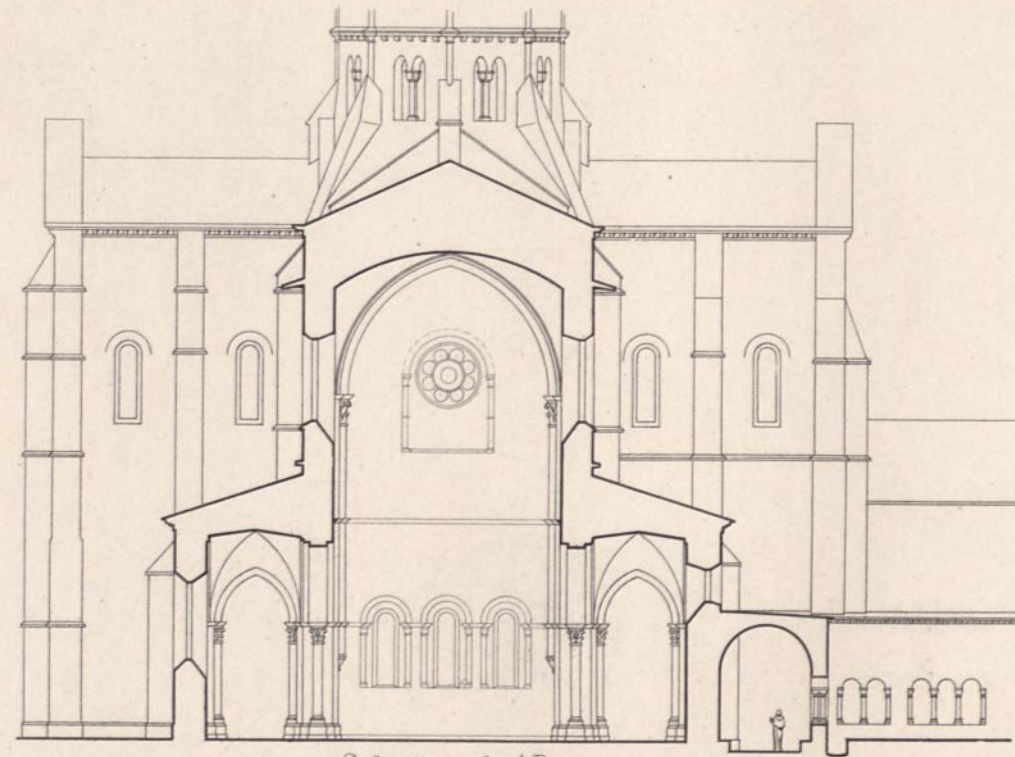

Schnitt nach AB
des Grundrisses auf Blatt 4.

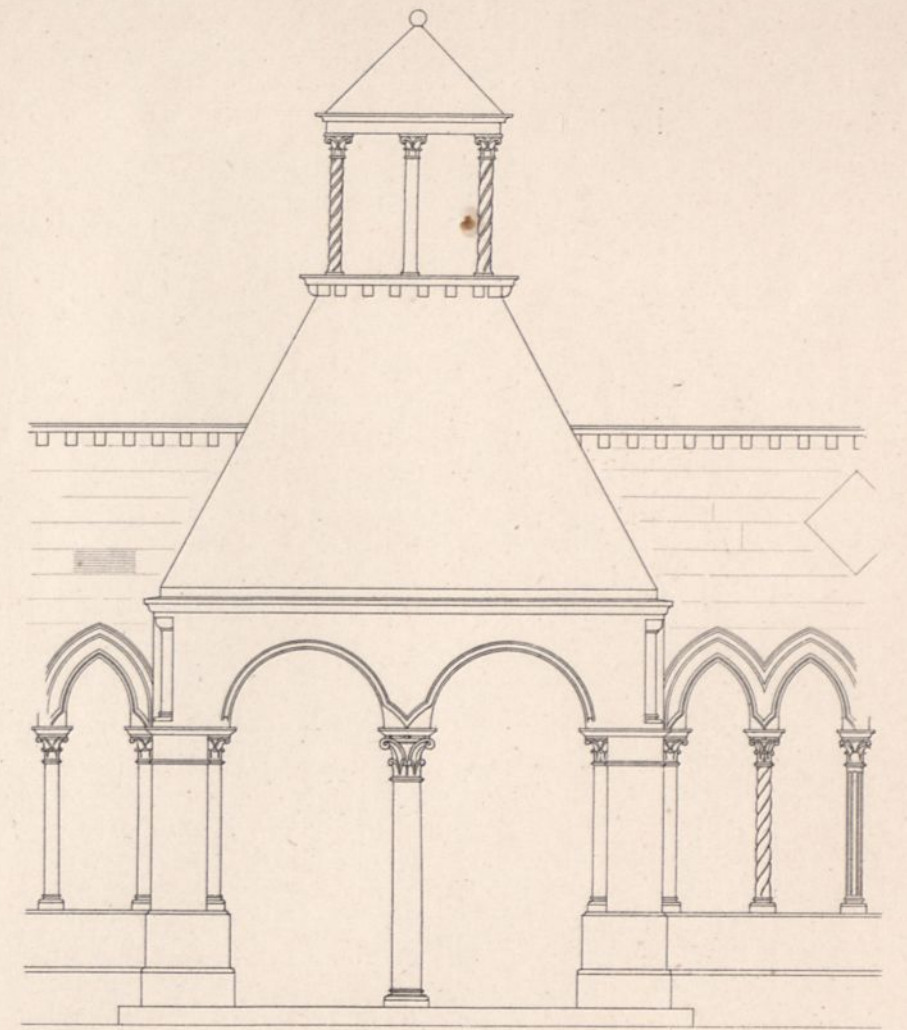
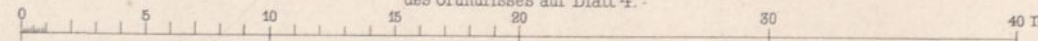

Kreuzgang.

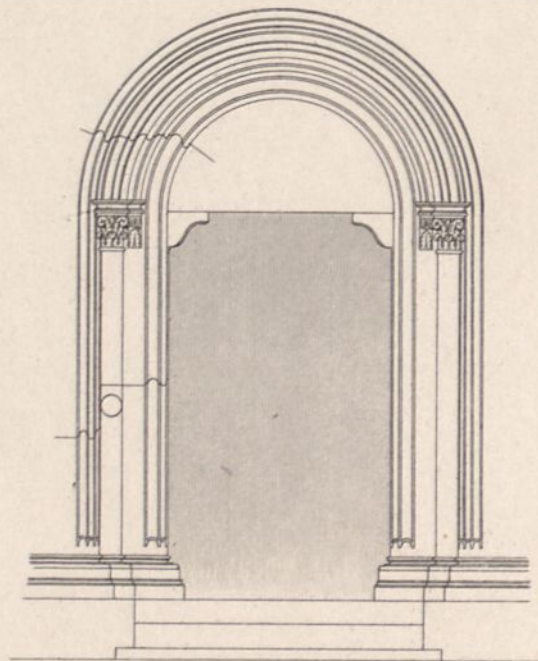
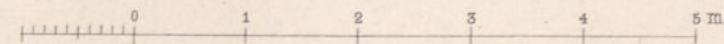

Eingang in das Refectorium.

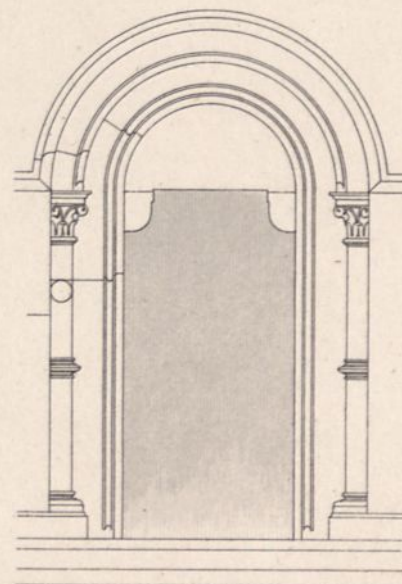

Thür vom Kreuzgang in die Kirche.

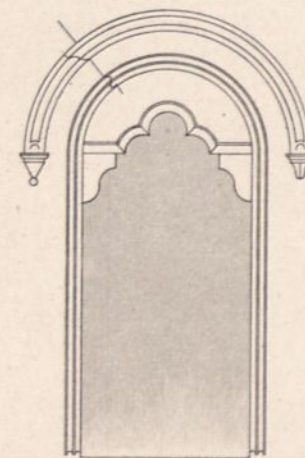

Thür vom Hof nach dem Kreuzgang.

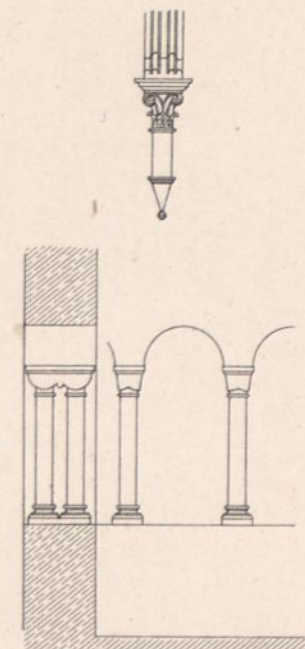

Kreuzgang. Aelterer Theil.

Aufgen. u. gez.
F. O. Schulze und S. Kristenson.

Wilhelm Ernst & Sohn. Berlin.

J. G. Riegel gest.



Vorderansicht.

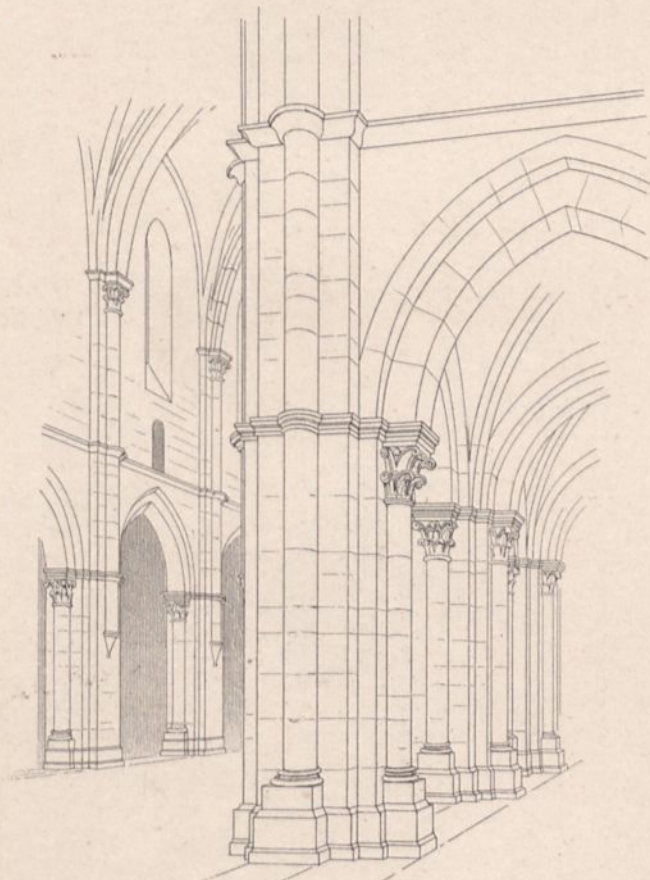

Inneres der Abteikirche.

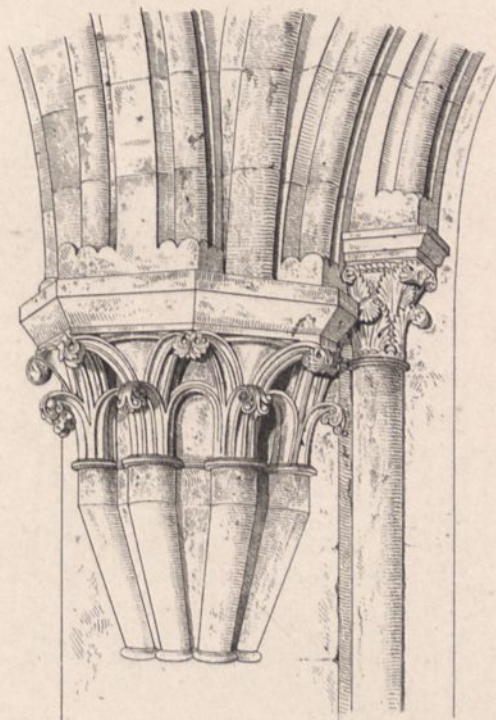

Aus dem Capitelsaal.

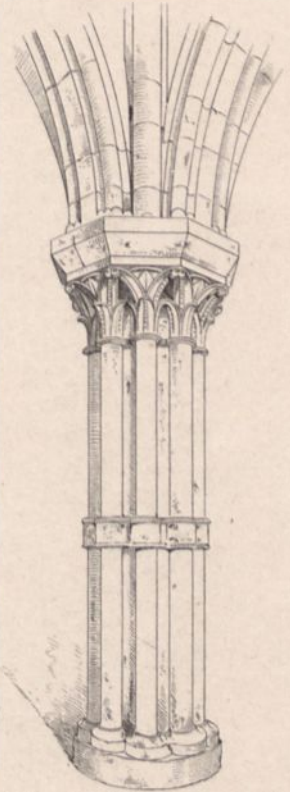

Pfeiler aus dem Capitelsaal.





Abb. 1. Hofgebäude.
Scharnstrasse Nr. 7. (abgebrochen).



Abb. 2. Dähle. Meinhardshof Nr. 11. (jetzt zugebaut).

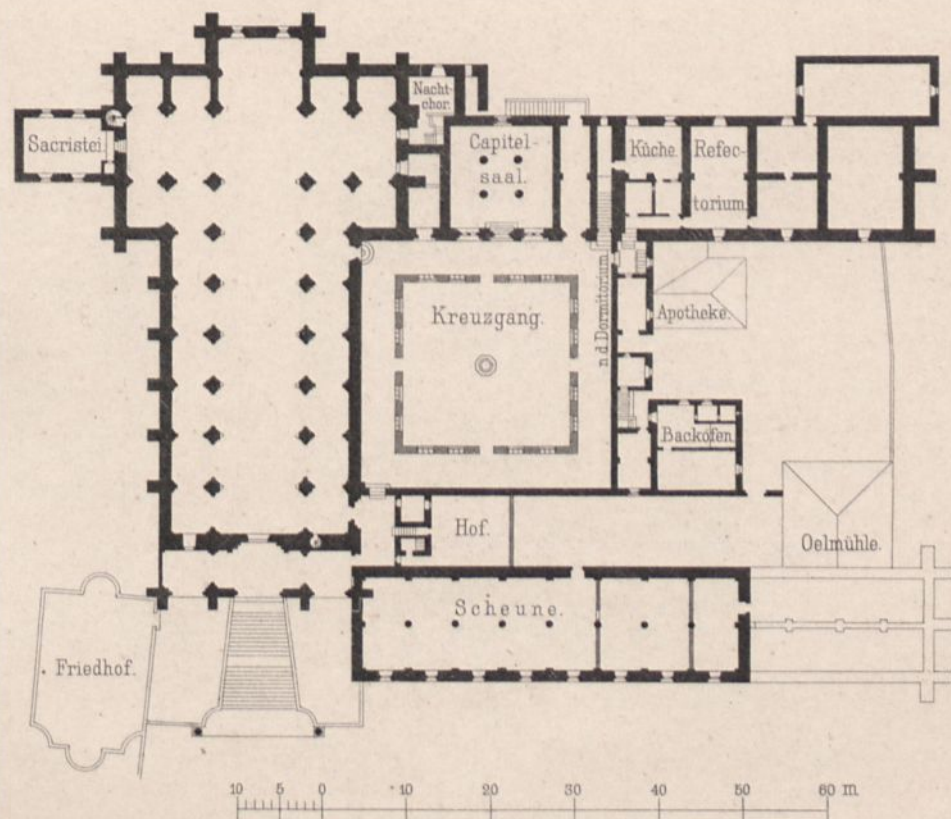

Abb. 3. Dähle.
Neue Knochenhauer Strasse Nr. 15.



Abb. 4. Neue Knochenhauerstr. Nr. 1662.
Schnitt a. b.

Mafsstab 1:200 d.n.Gr.



Abb. 5. Hofgebäude.
An der Martinikirche Nr. 5.

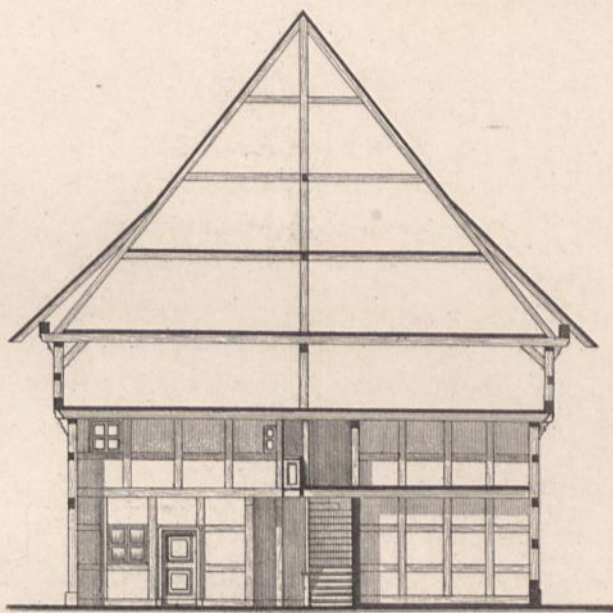

Abb. 8.



Abb. 6.
Scharrenstrasse Nr. 747.

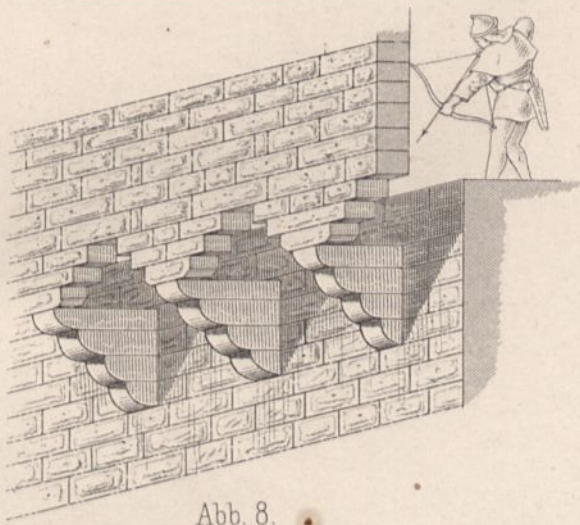

Abb. 7^a Obergeschoss.

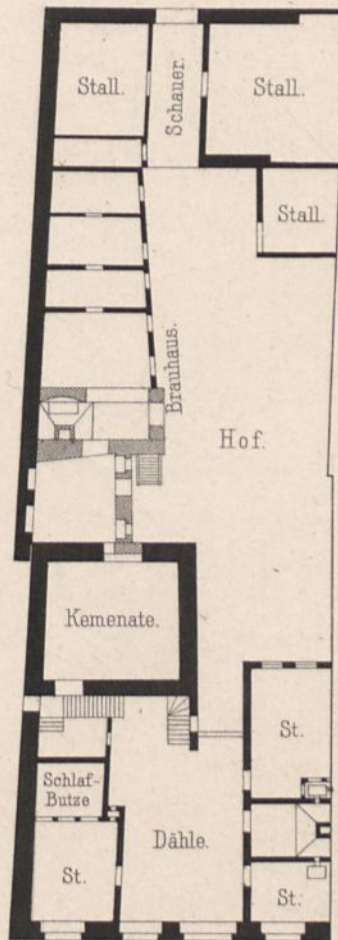

Abb. 7^b Erdgeschoss.
Neue Knochenhauerstr. Nr. 1662.

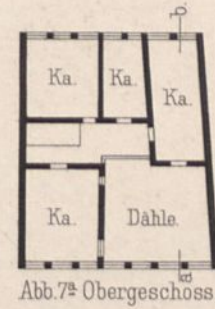

Abb. 9.
(nach Viollet-le-Duc).

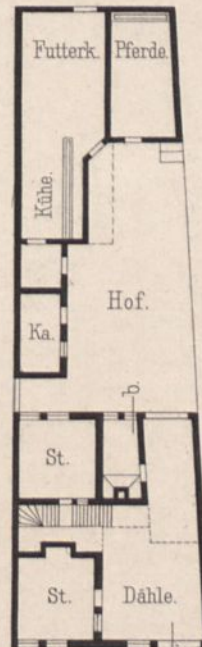

Abb. 10.



Abb. 11.

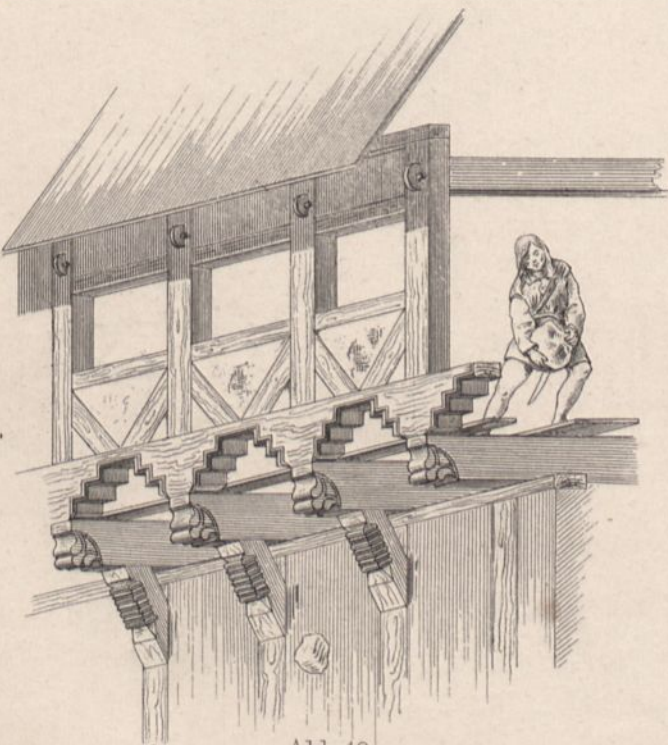

Abb. 12.

10 5 0 10 20 30 40 m

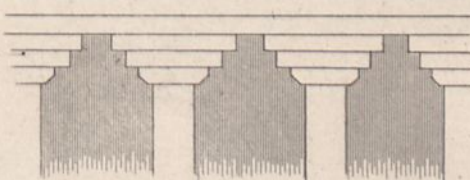
Mafsstab für die Grundrisse Abb. 6 u. 7. 1:400.

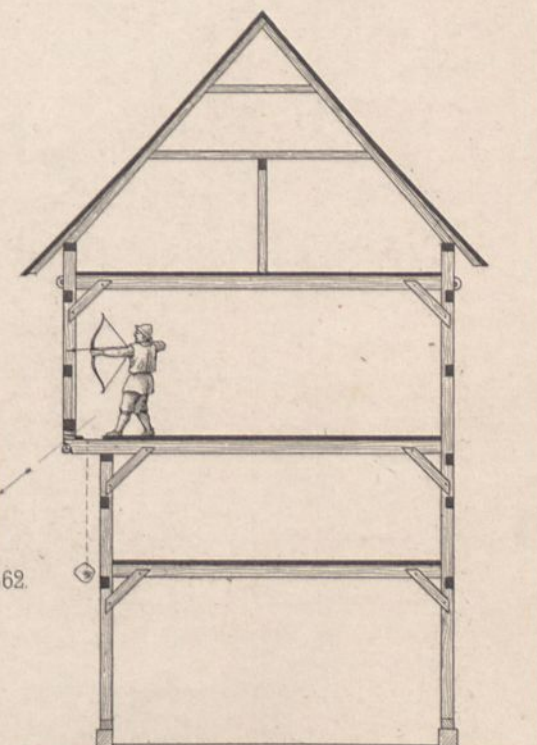
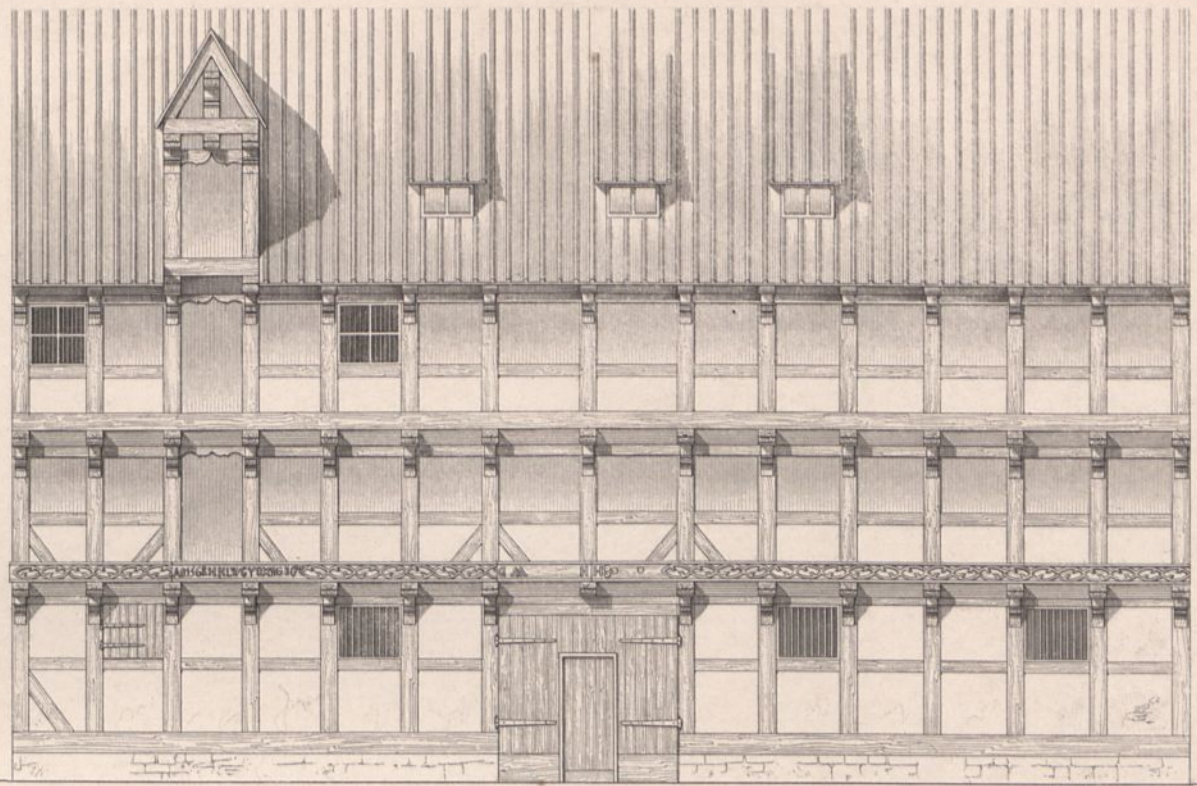

0 1 2 3 4 5 6 7 8 9 10 m

Abb. 1. Gùldenstraße Nr. 36.
Hintergebäude a. d. Echternstraße.



Abb. 2.
Wollmarkt Nr. 4.



Abb. 3.
Scharnstr. Nr. 12.

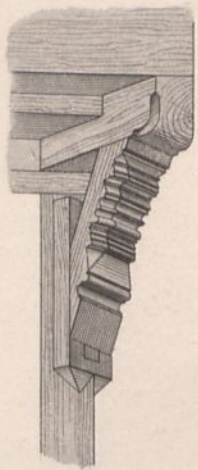

Abb. 4.

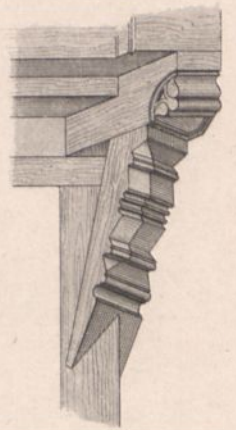

Abb. 5.



Abb. 6.

Zierverbäude.

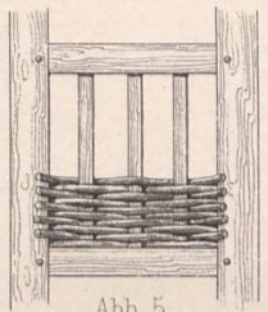

Abb. 7.
vom sog. Luntenthurm.

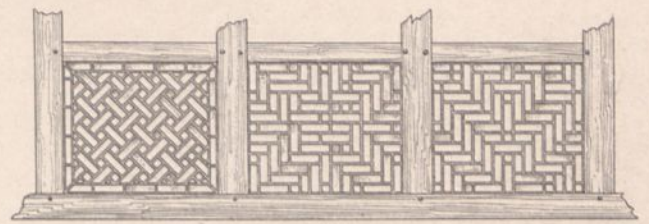

Abb. 9. Schnitt zu Abb. 1.

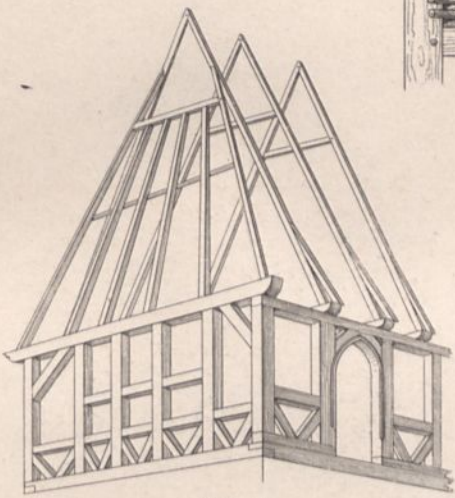

Abb. 8.

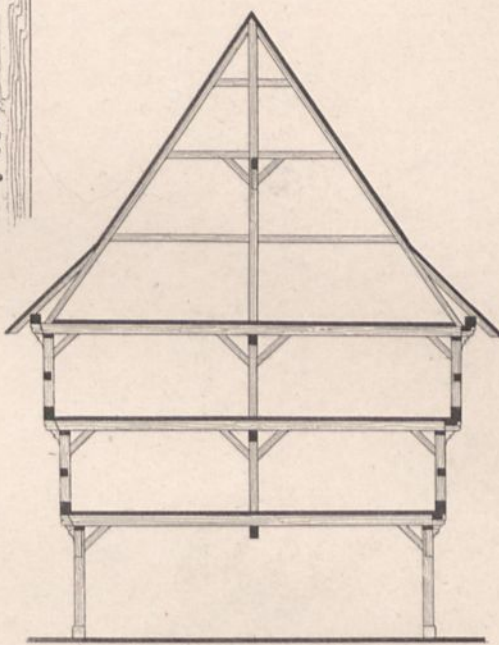

Abb. 11. Alte Knochenhauerstraße Nr. 13.

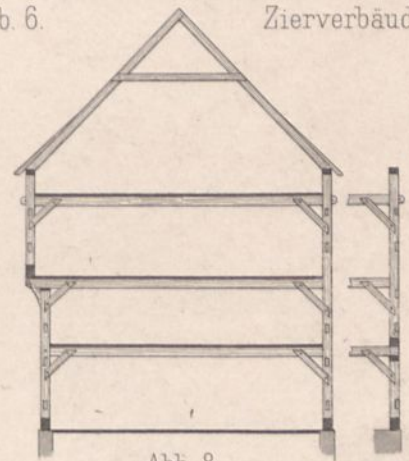

Abb. 10

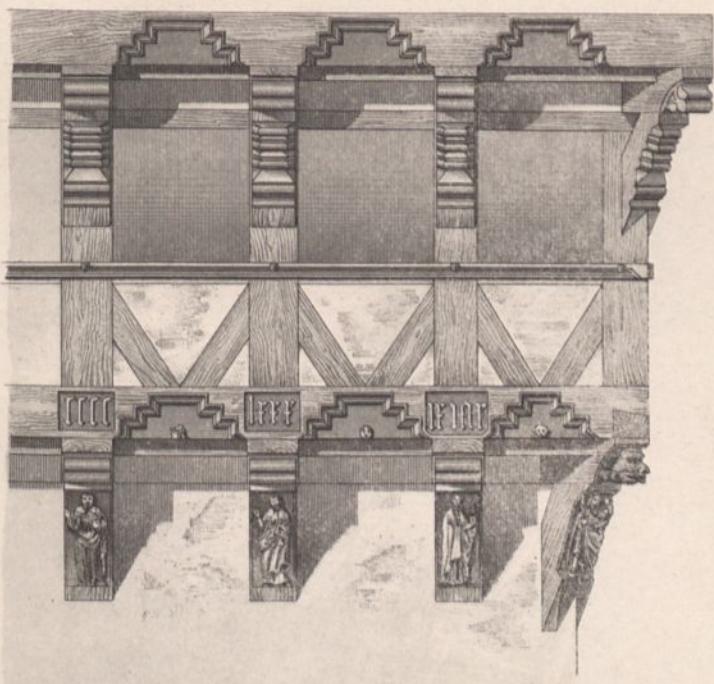

Abb. 14.



Abb. 12. Alte Waage Nr. 25.

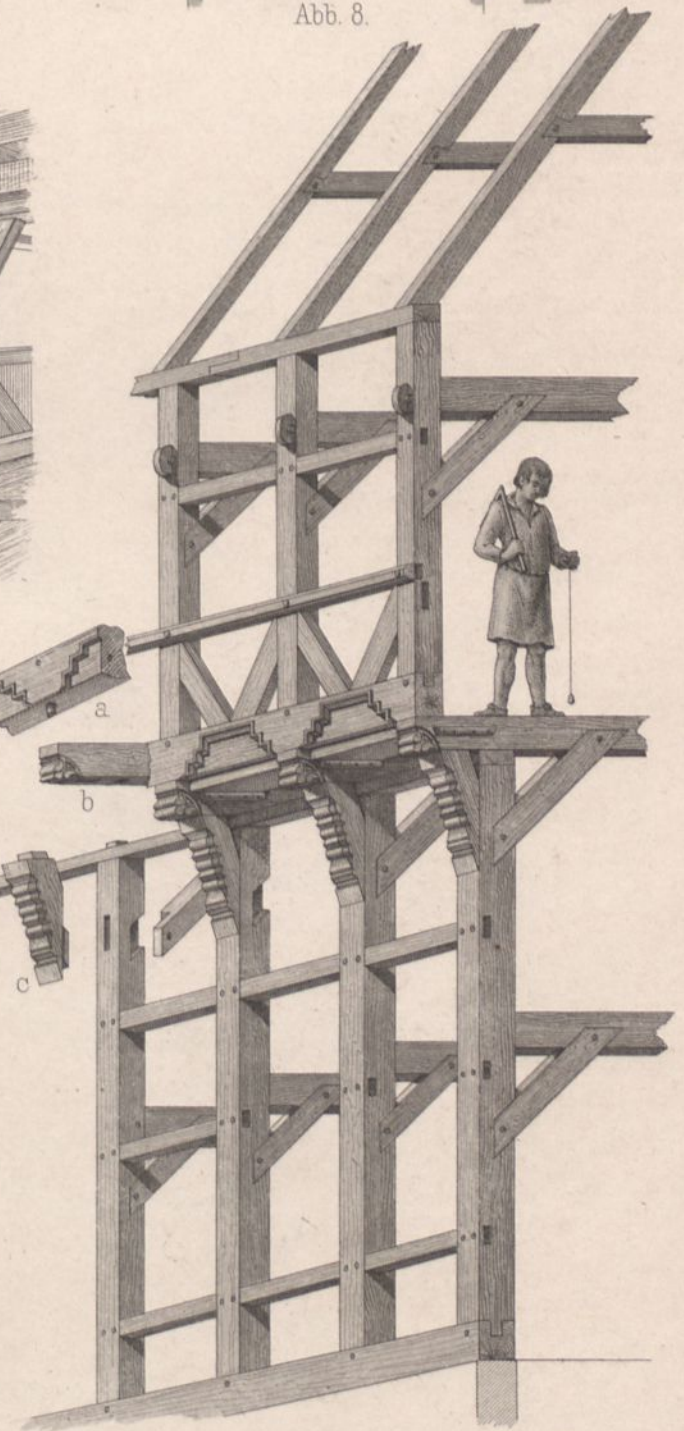

Abb. 13.

0 1 2 3 4 5 6 7 8 9 10 m
Maßstab zu Abb. 13.

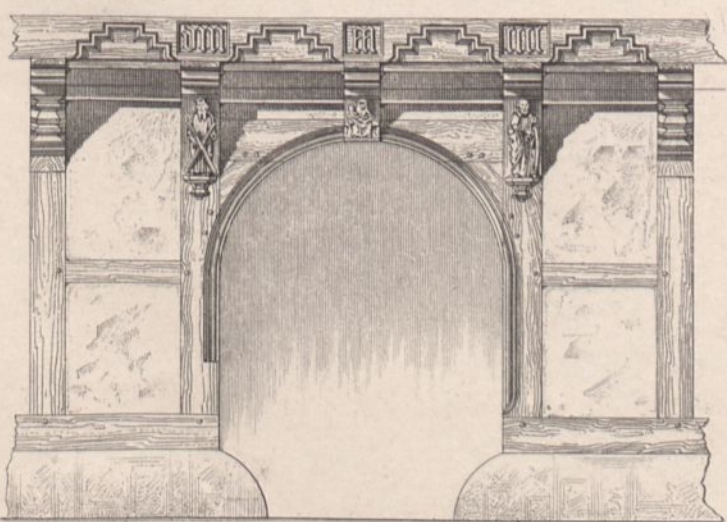

Abb. 1 Nagelsches Haus. Langenstrasse Nr. 9.

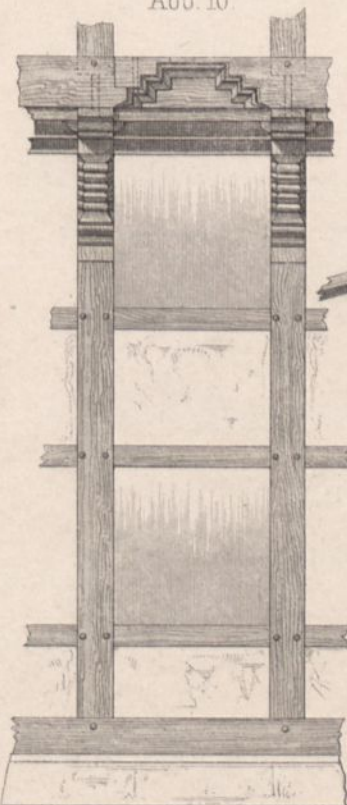

Abb. 2 Nagelsches Haus. Langenstrasse Nr. 9.
Schnitt ab aus Abb. 4.

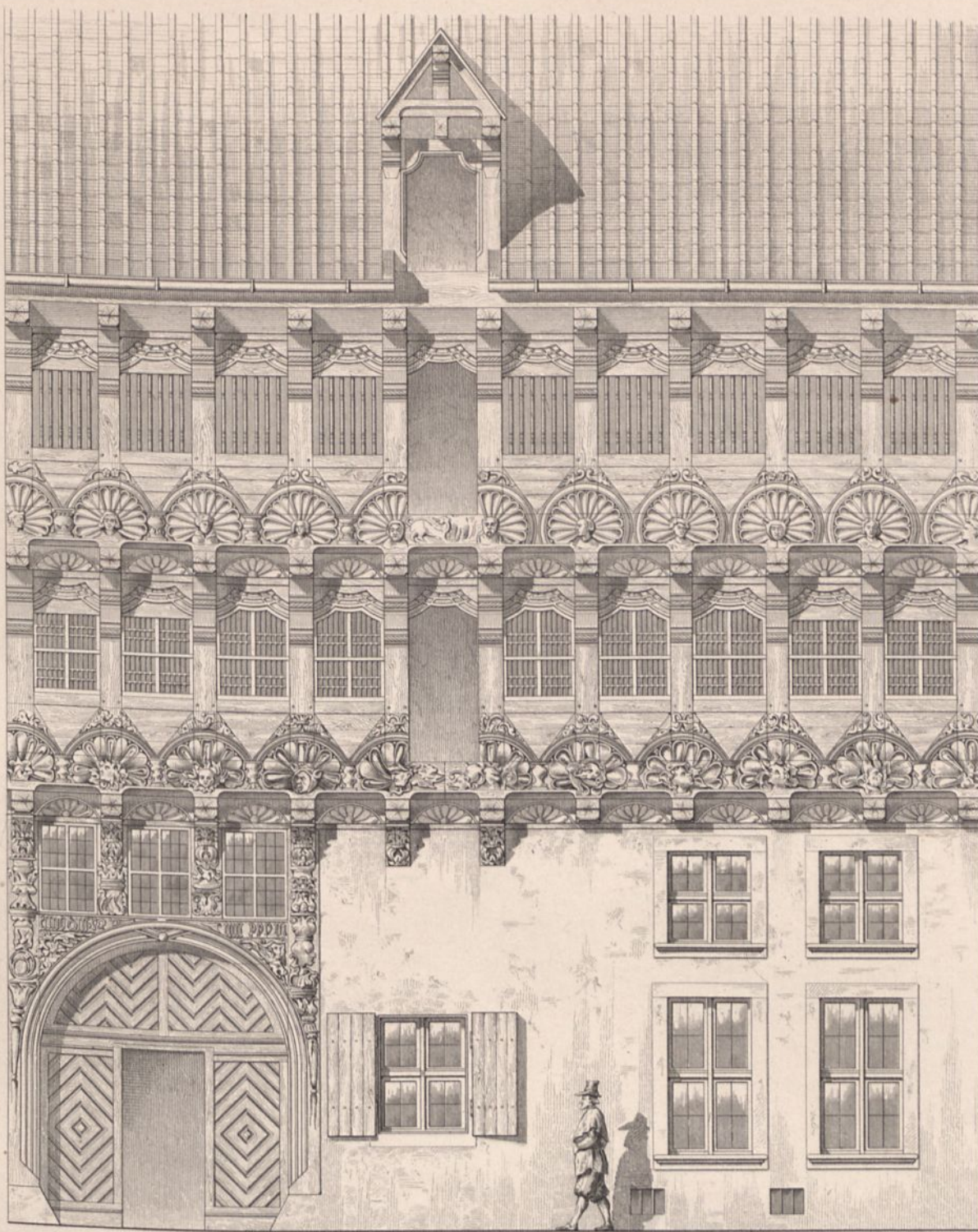

Abb. 3.

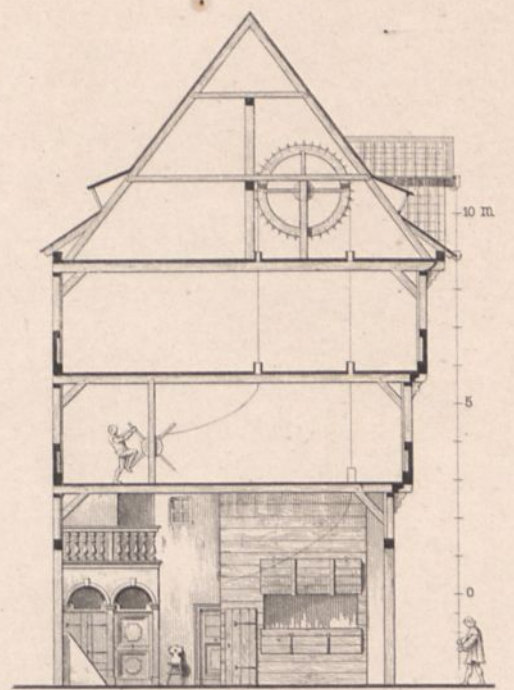

Abb. 4 Nagelsches Haus. Langenstrasse Nr. 9.
Grundriss vom Erdgeschoss.

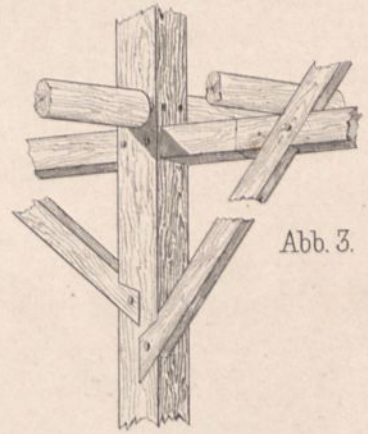

Abb. 5 Ecke Kuh- und Karrenführer-Strasse.

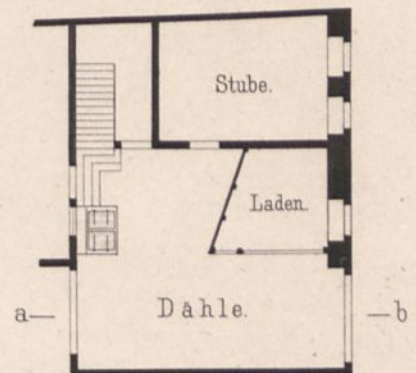

Abb. 6 Nickelnkulk Nr. 26.
Schnitt ab aus Abb. 7.

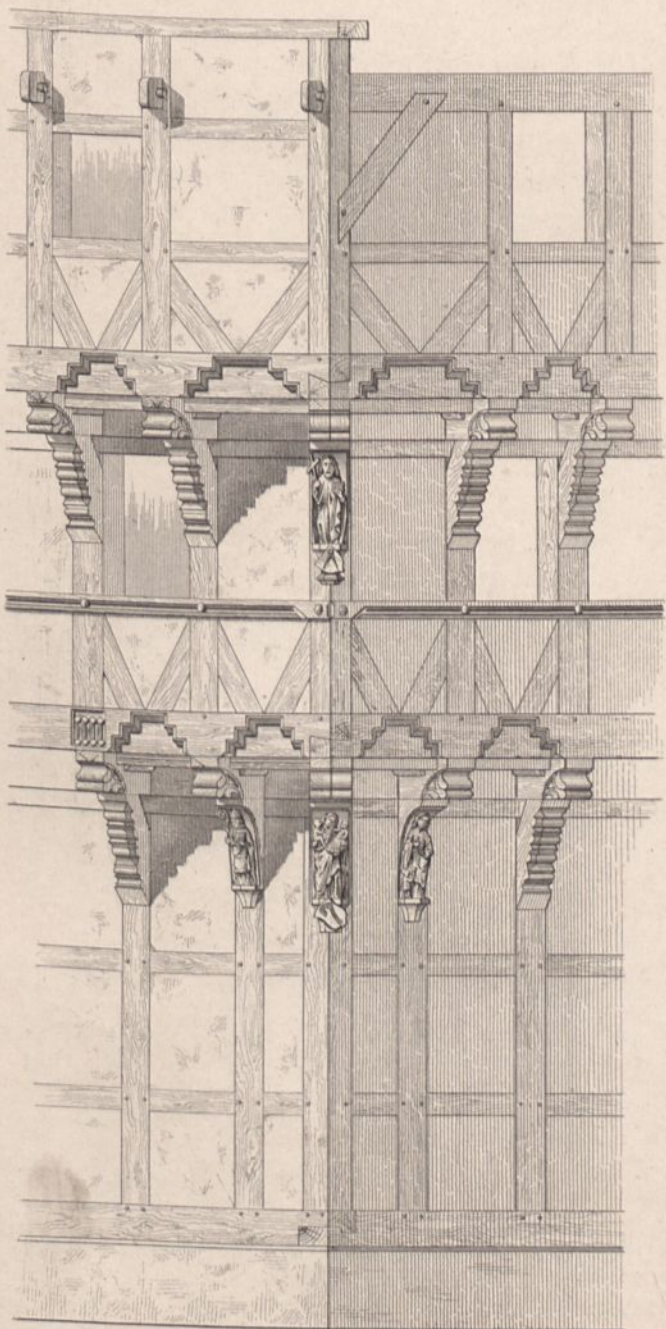

Abb. 7
Nickelnkulk Nr. 26.
Grundriss vom
Erdgeschoss.

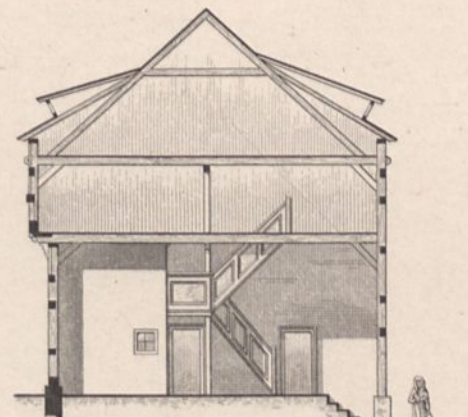

Abb. 8 Nickelnkulk Nr. 26.

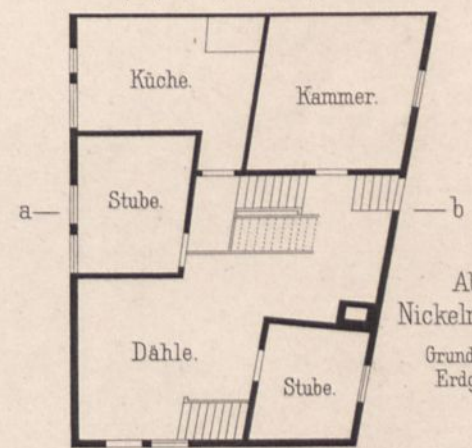

Abb. 1. Aus der Stobenstrasse.

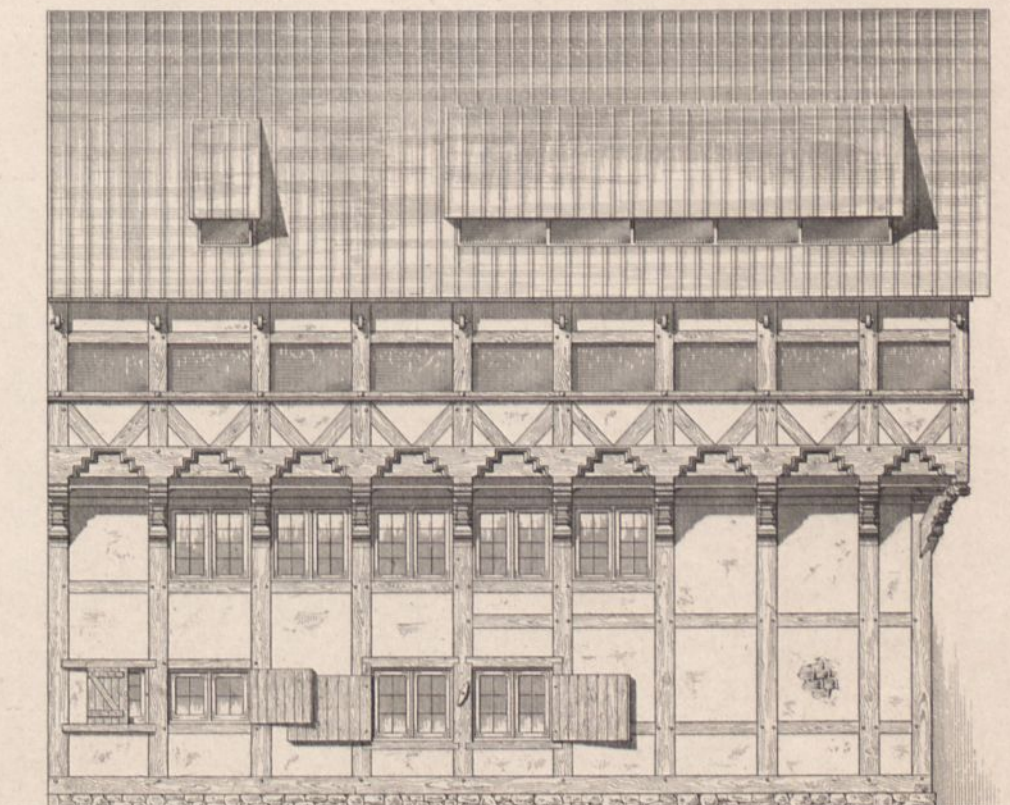

Abb. 2. Von der Alten Waage (1534).

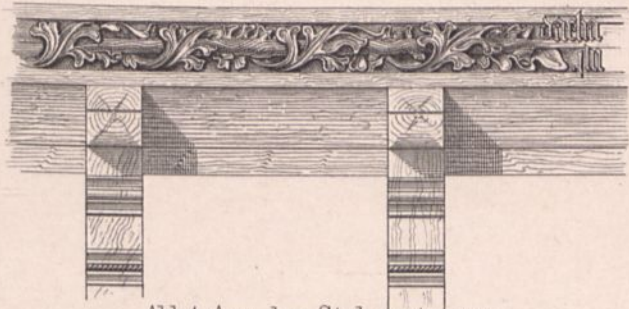

Abb. 3. Neue Knochenhauerstr. Nr. 12.



Abb. 4. Aus der Kaiserstrasse (1512).



Abb. 5.



Abb. 5 u. 6. Reichenstrasse Nr. 31.



Abb. 7. Guldenstrasse Nr. 30.



Abb. 8. Aus der Auguststrasse.



Abb. 9.
Poststrasse Nr. 6 (1590).
(hofwärts).



Abb. 11. Südstrasse Nr. 4.

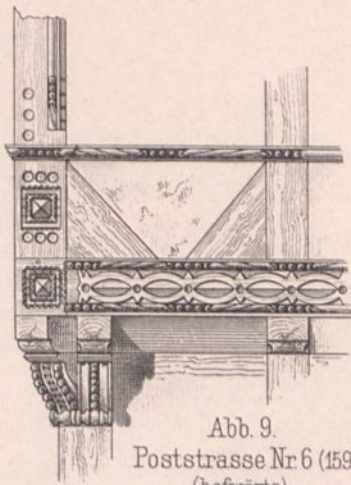

Abb. 13.
Wendenstrasse
Nr. 69.

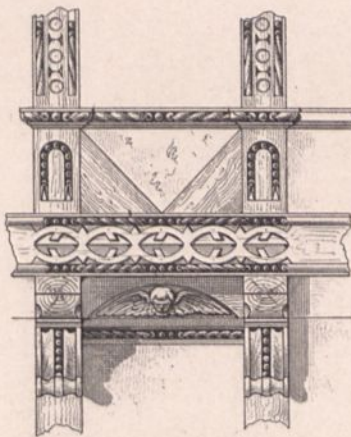

Abb. 10. Scharrenstrasse.
'Zur Stadt London' (abgebr.)



Abb. 12. Kaiserstrasse Nr. 24 (1560).

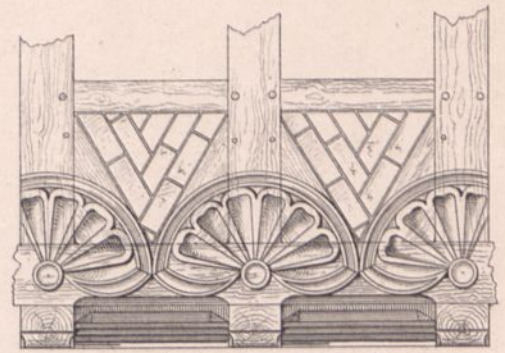

Abb. 14.

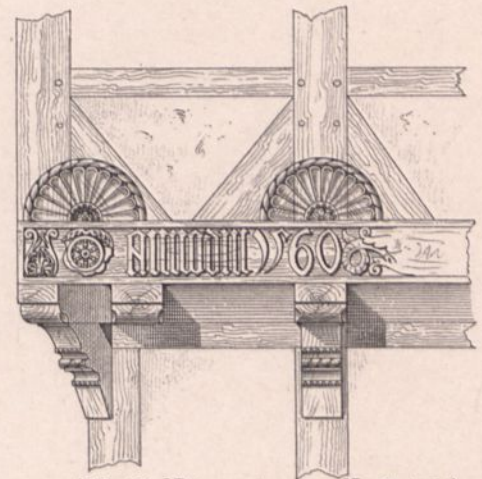

Abb. 15. Kronesches Haus. Wendenstrasse Nr. 6.

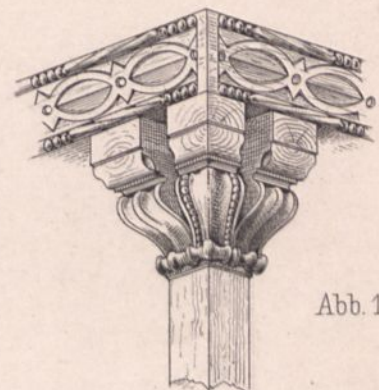

Abb. 16. Kronesches Haus. Wendenstr. Nr. 6. Schnitt ab aus Abb. 17.

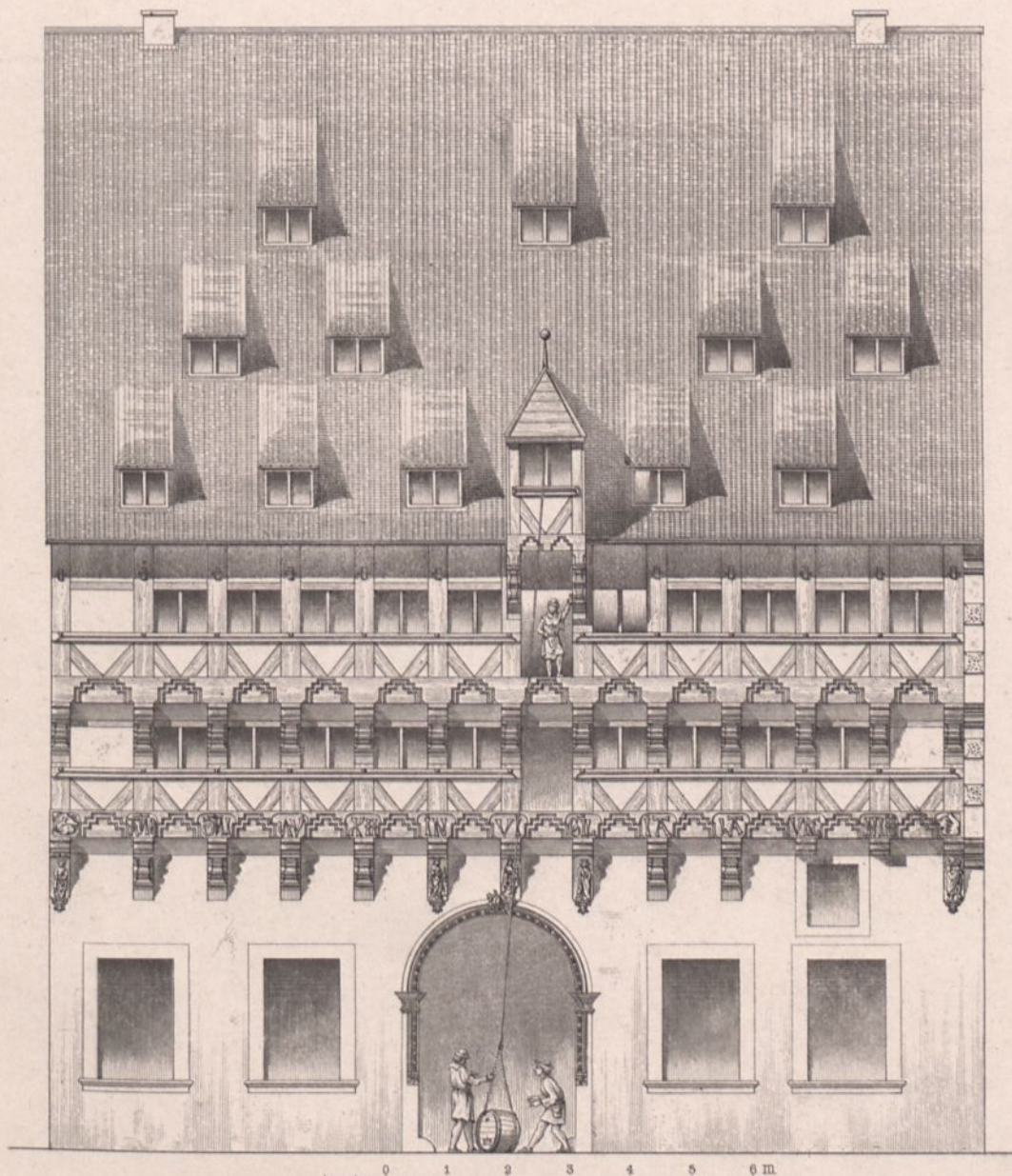

Abb. 17. Kronesches Haus. Wendenstr. Nr. 6.
Erdgeschoss.

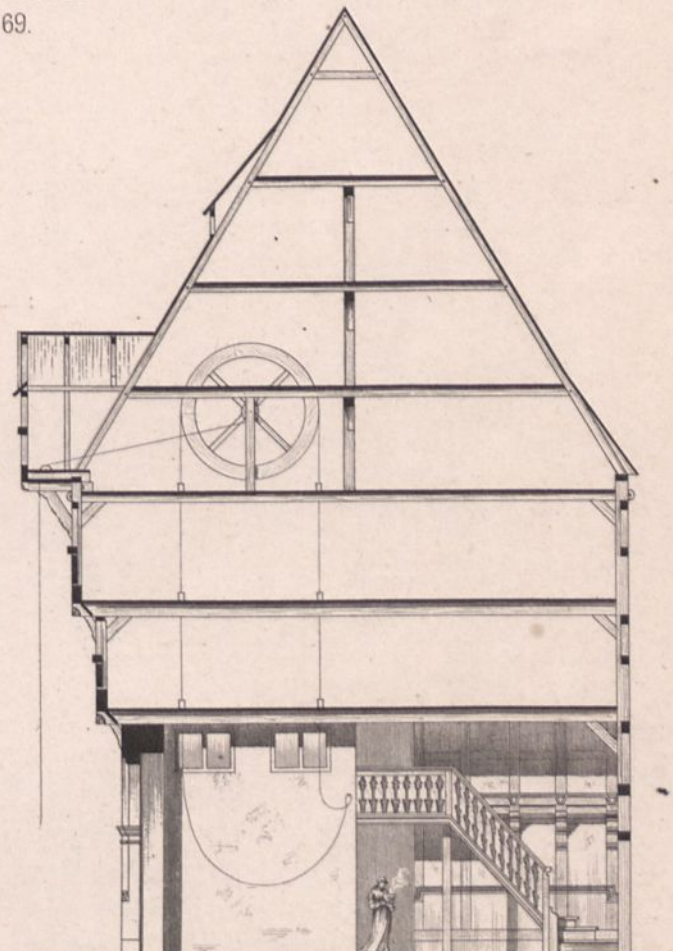

Abb. 1.
Reichenstrasse
Nr. 1116.

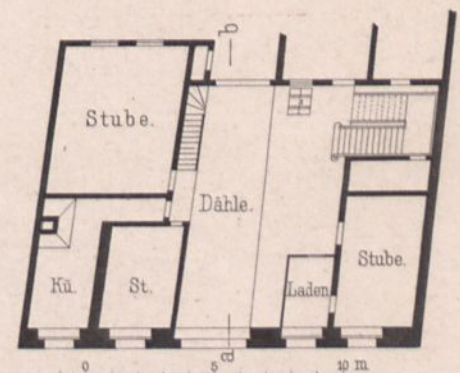

Abb. 2. Gördlingerstrasse Nr. 38.

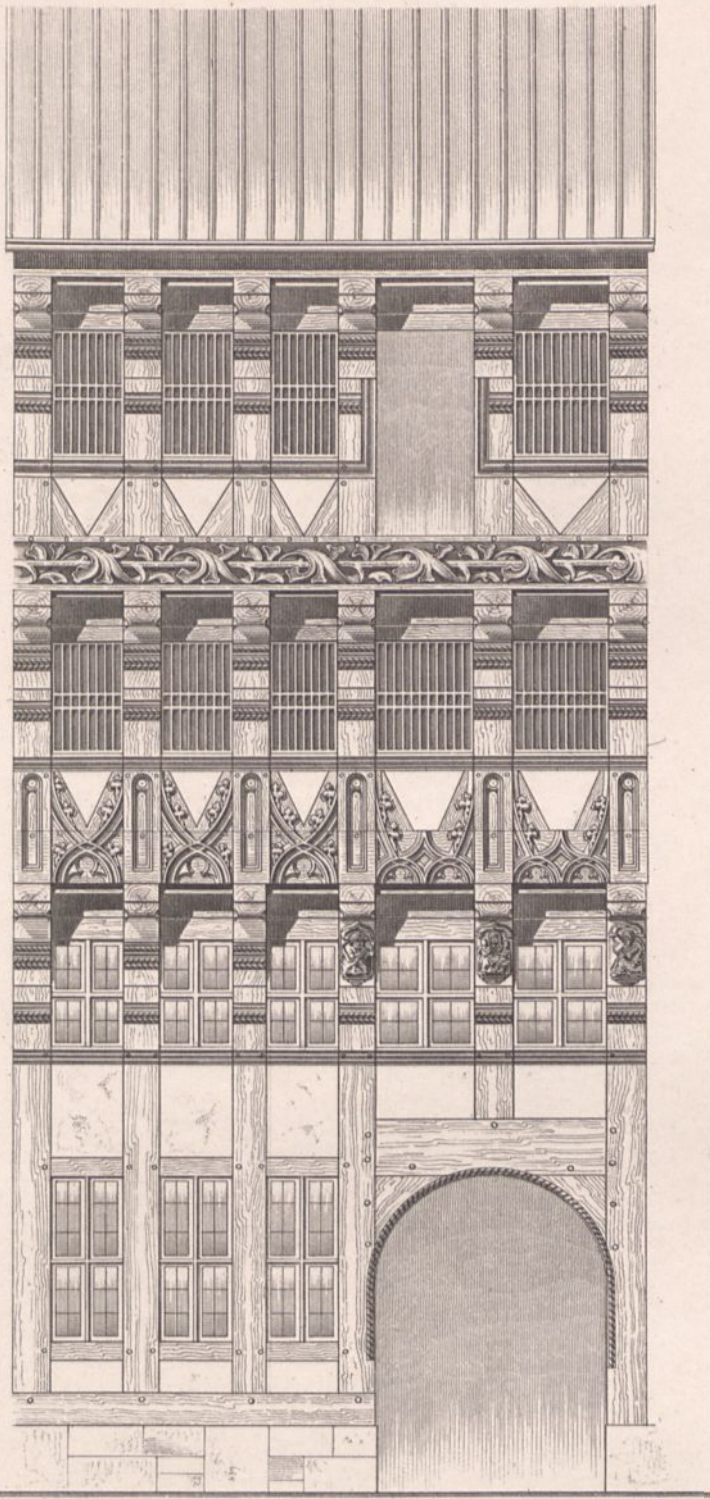

Abb. 3.
Am alten Petrithore Nr. 2.

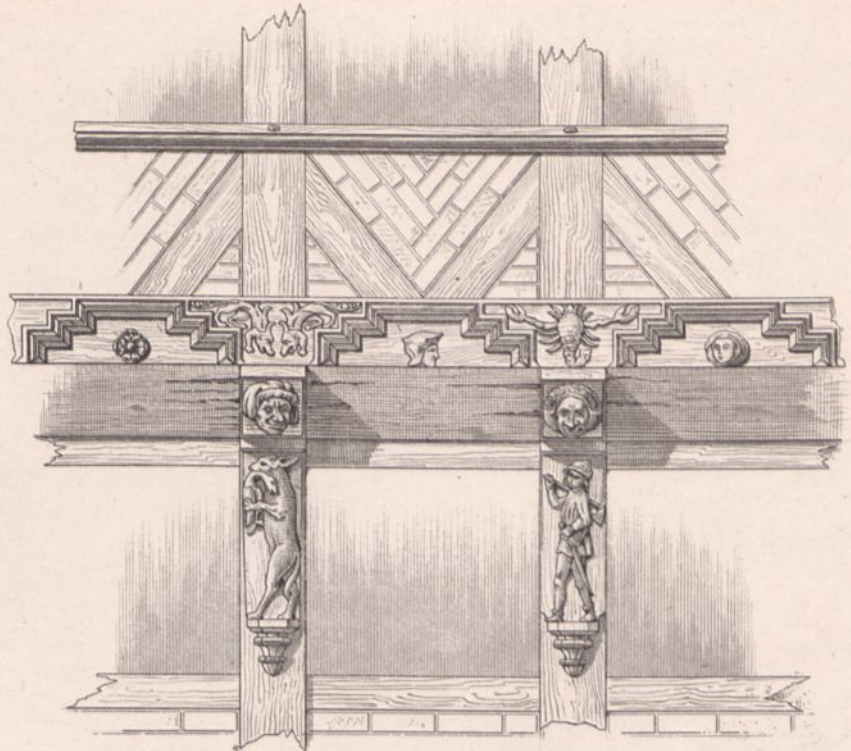

Abb. 4. Wendenstrasse
Nr. 12.

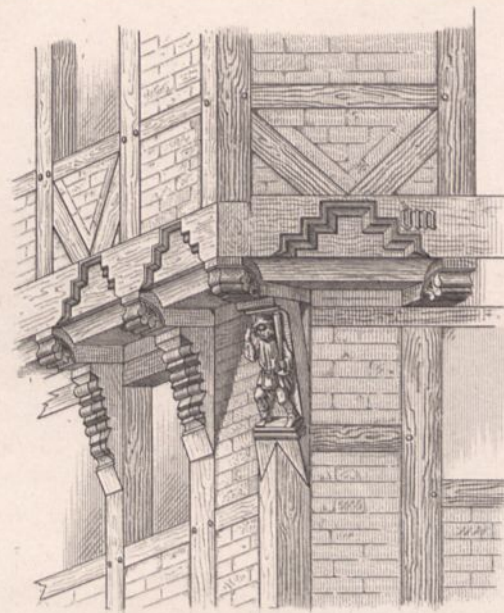

Abb. 5. Scharrenstrasse (abgebrochen).

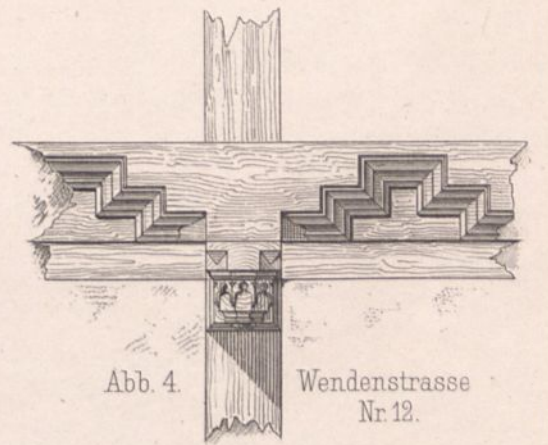

Abb. 6. Scharrenstrasse Nr. 13.



Abb. 8. Am alten Petrithore Nr. 17.

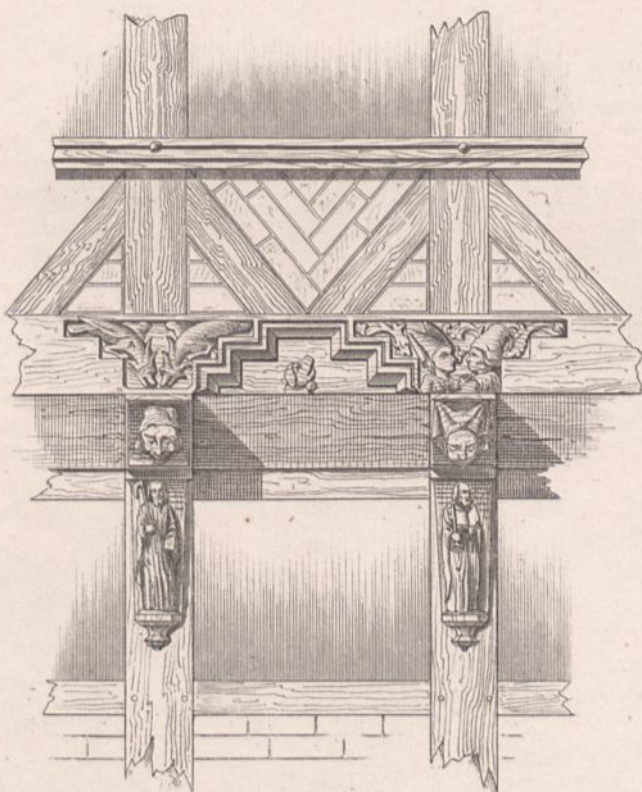

Abb. 9. Nickelnkulk Nr. 39.



Abb. 10. Wilhelmstr. Nr. 74.

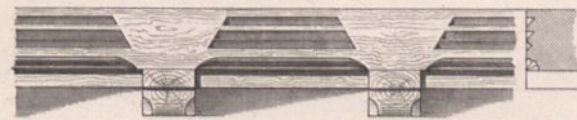

Abb. 11. Kaiserstrasse Nr. 16.



Abb. 7. Steinweg Nr. 7.



Langenstrasse Nr. 51.

Abb. 12.

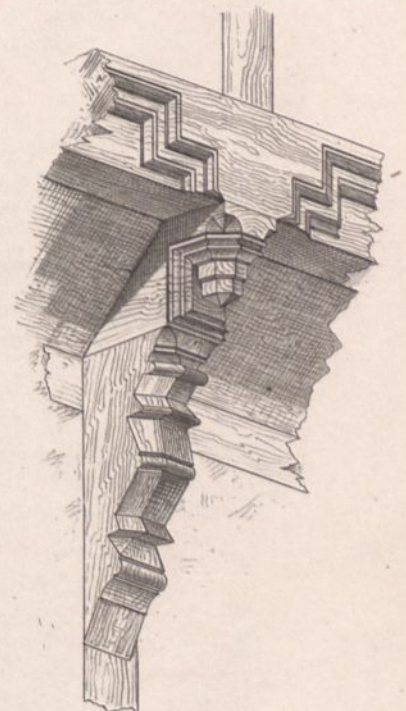
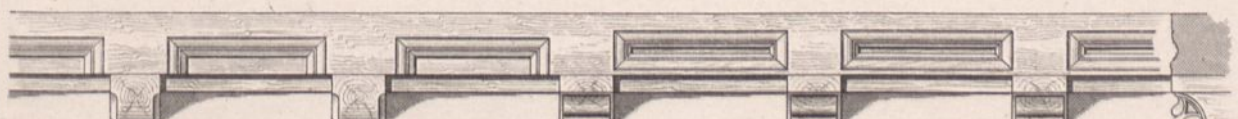
Gördlingerstrasse Nr. 46.



Abb. 15. Kaiserstrasse.



Beckenwerperstr. Nr. 12.

Abb. 13.

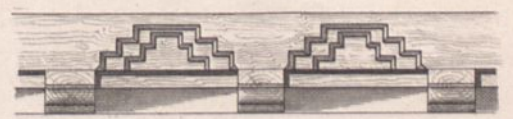
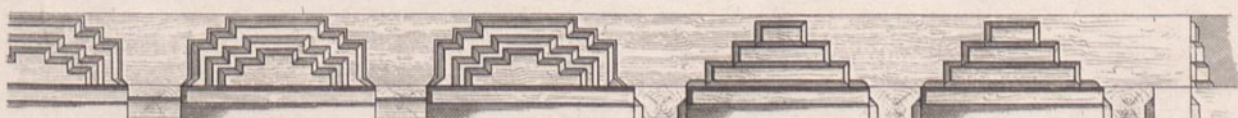
Oelschlägern Nr. 34.



Abb. 16. Hinter der Alten Waage.



Abb. 14. Jacobstrasse.



Abb. 17. Scharrenstrasse.



Abb. 1. Kuhstrasse Nr. 34.



Abb. 3. Südlint Nr. 22. Schnitt xy in Abb. 4.

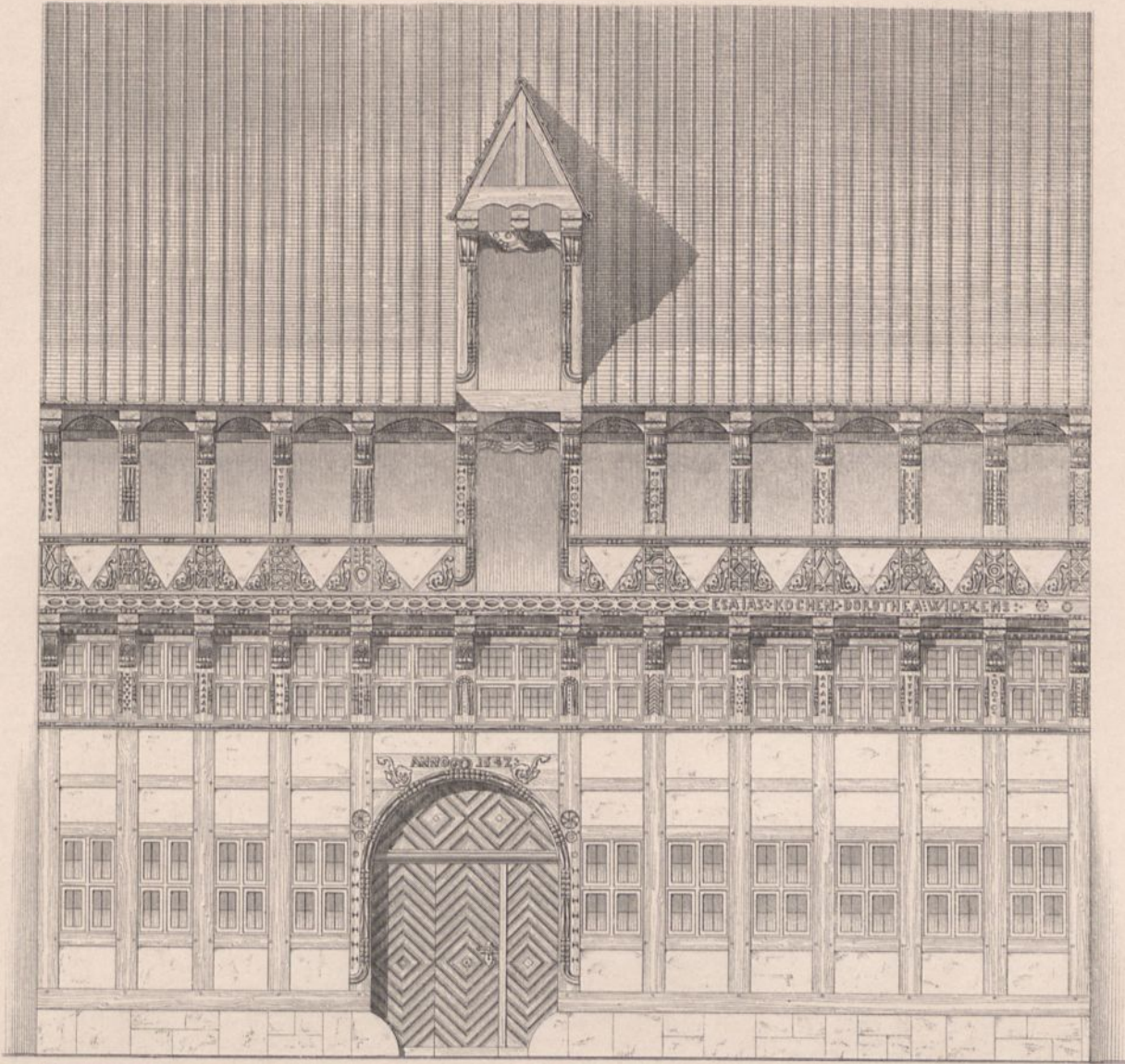

Abb. 4. Südlint Nr. 22.
Grundriss.

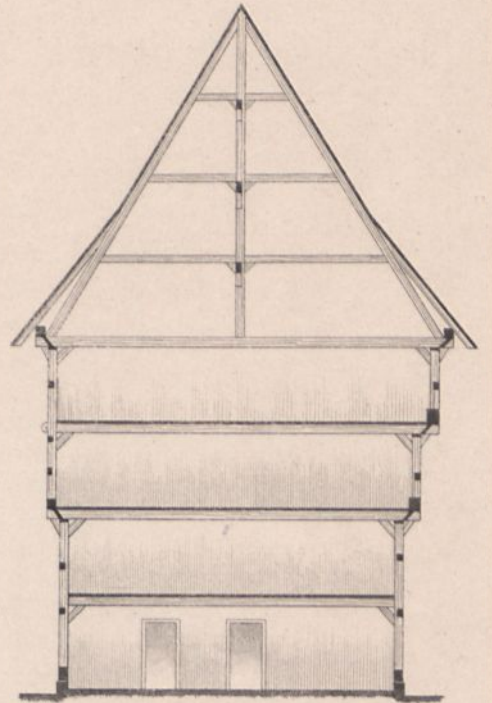
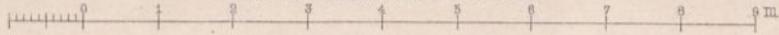

Abb. 2. Langenstrasse Nr. 60.

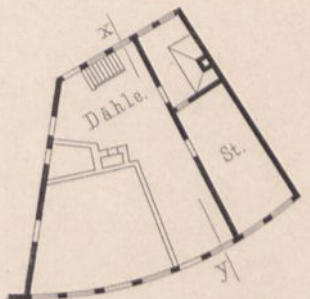
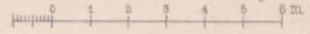

Abb. 5. Südlint Nr. 22. Ansicht.

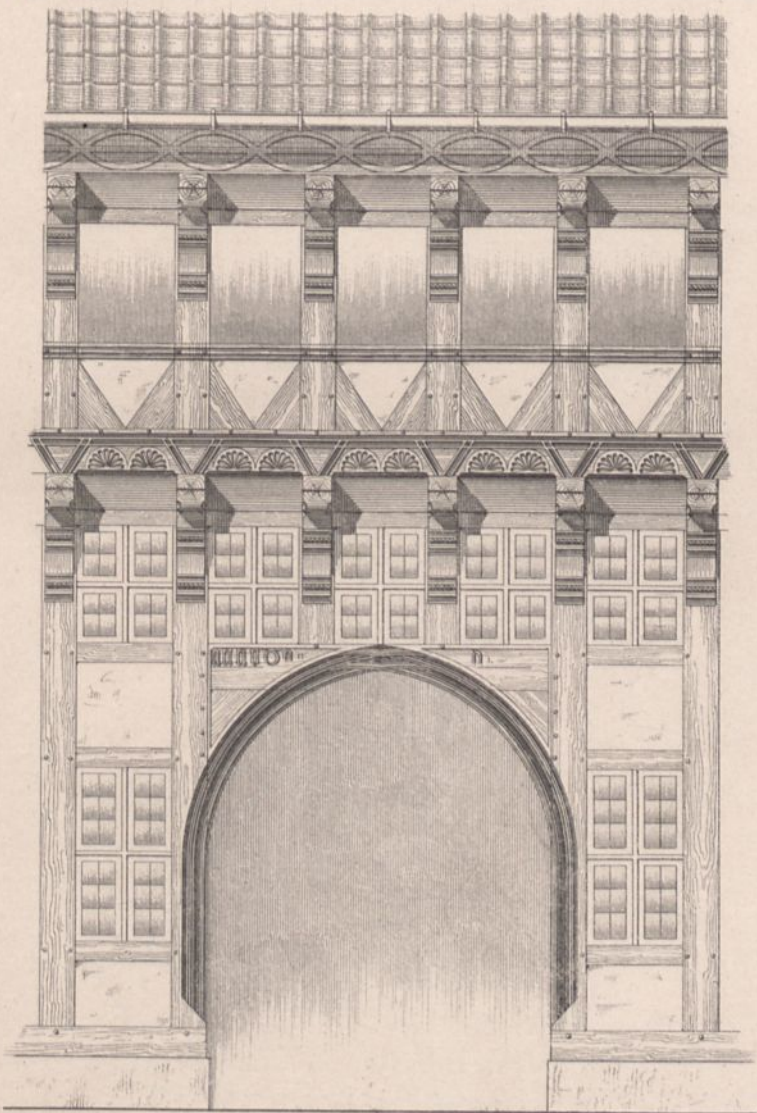
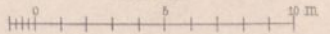

Abb. 6. Sonnenstrasse Nr. 16.

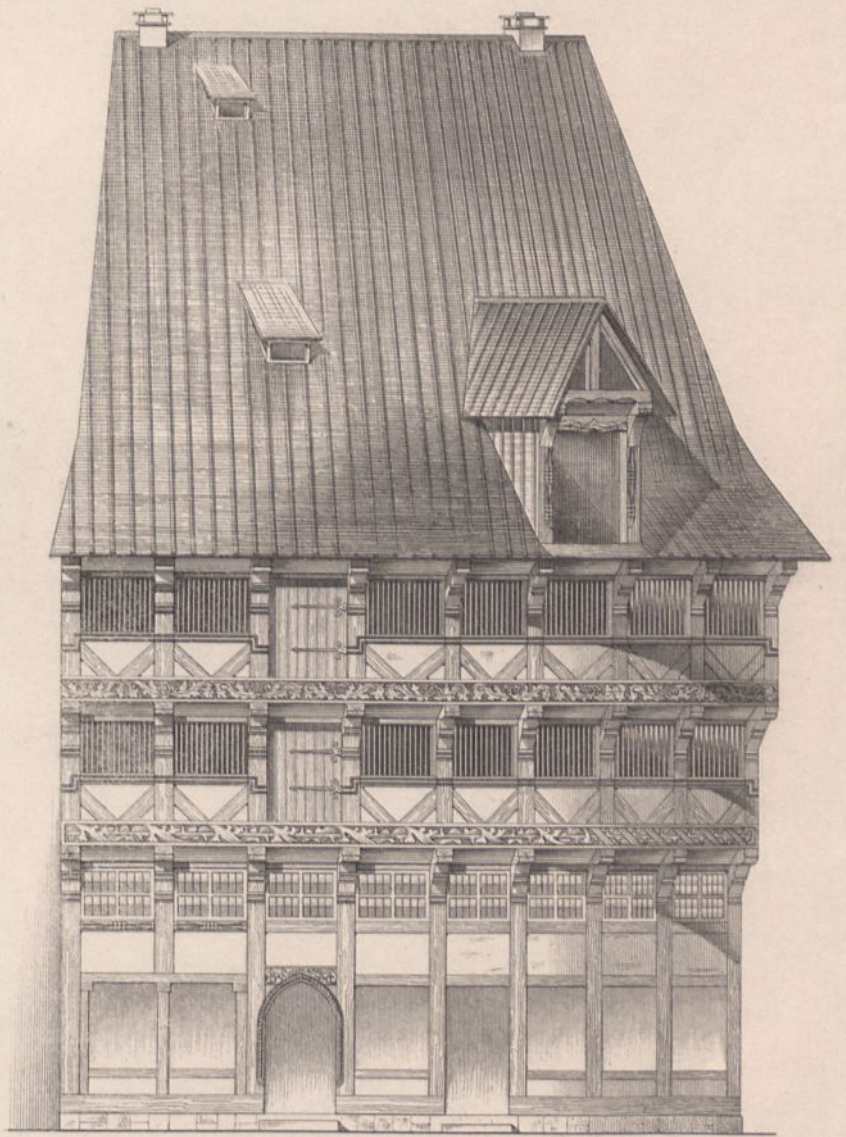
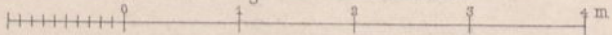

Abb. 7. Aus dem Hause
Südlint Nr. 22.

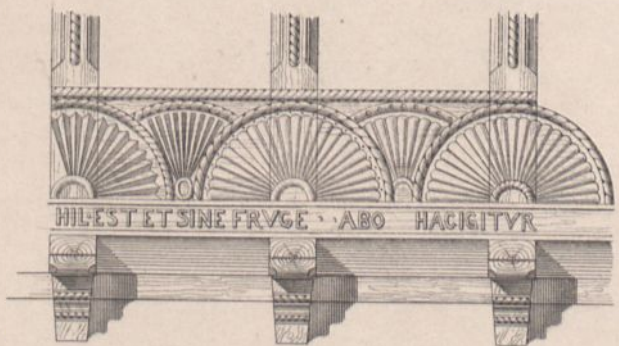
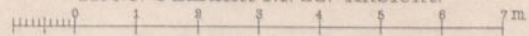

Abb. 8. Kaiserstrasse Nr. 33.

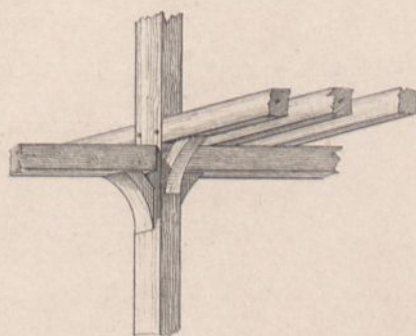

Abb. 1. Neue Knochenhauerstrafse Nr. 11.

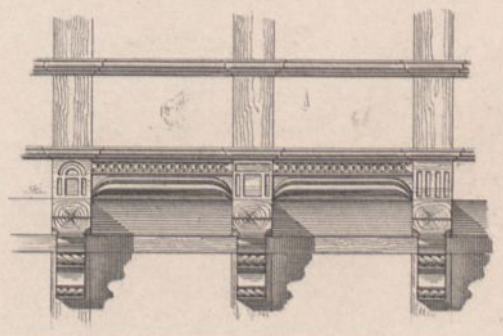

Abb. 2. Neue Knochenhauerstrafse Nr. 12.

7^m Maßstab zu Abb. 1 u. 2.

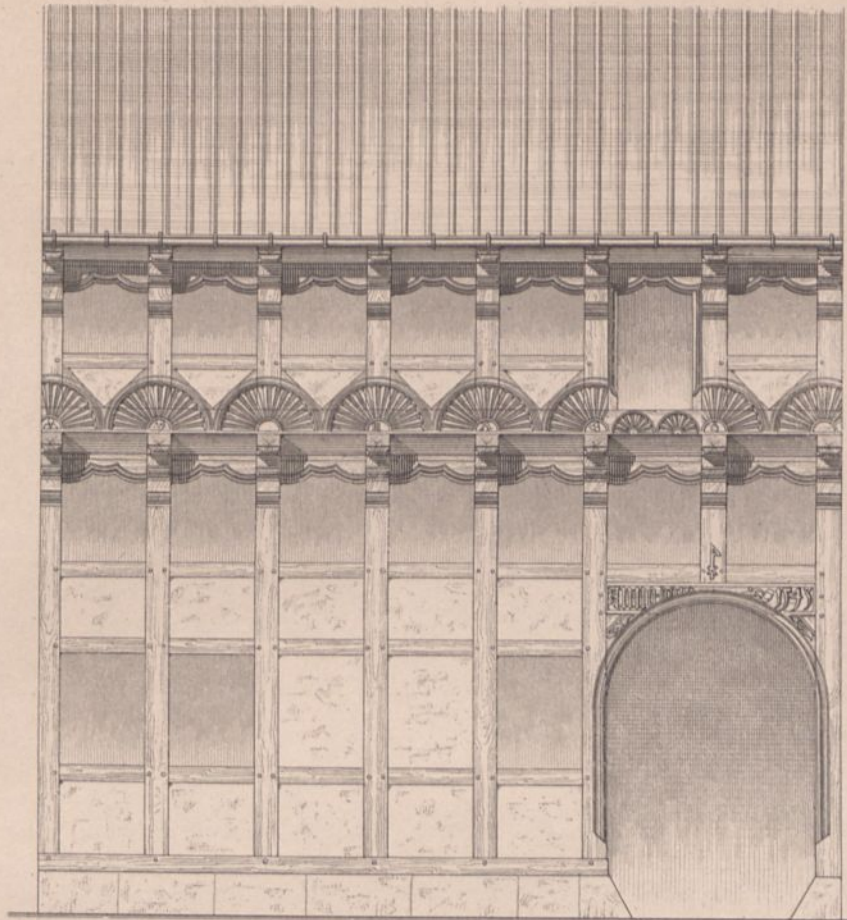

Abb. 3. Langenstrafse Nr. 45.

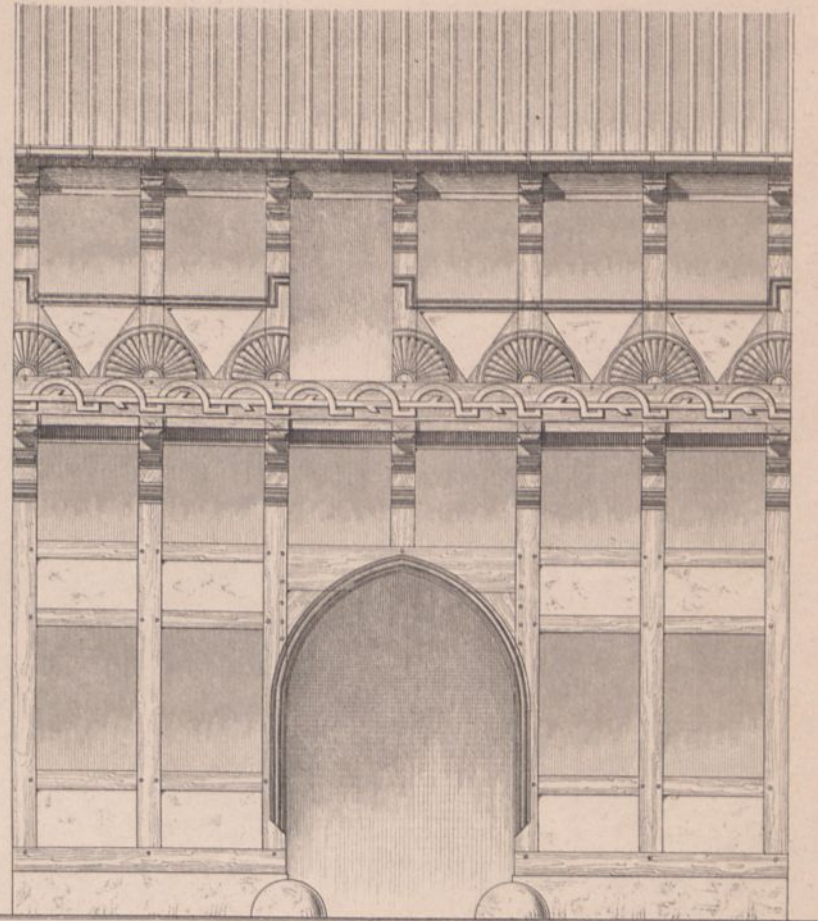

Abb. 4. Langenstrafse Nr. 50.

7^m Maßstab zu Abb. 3 u. 4.

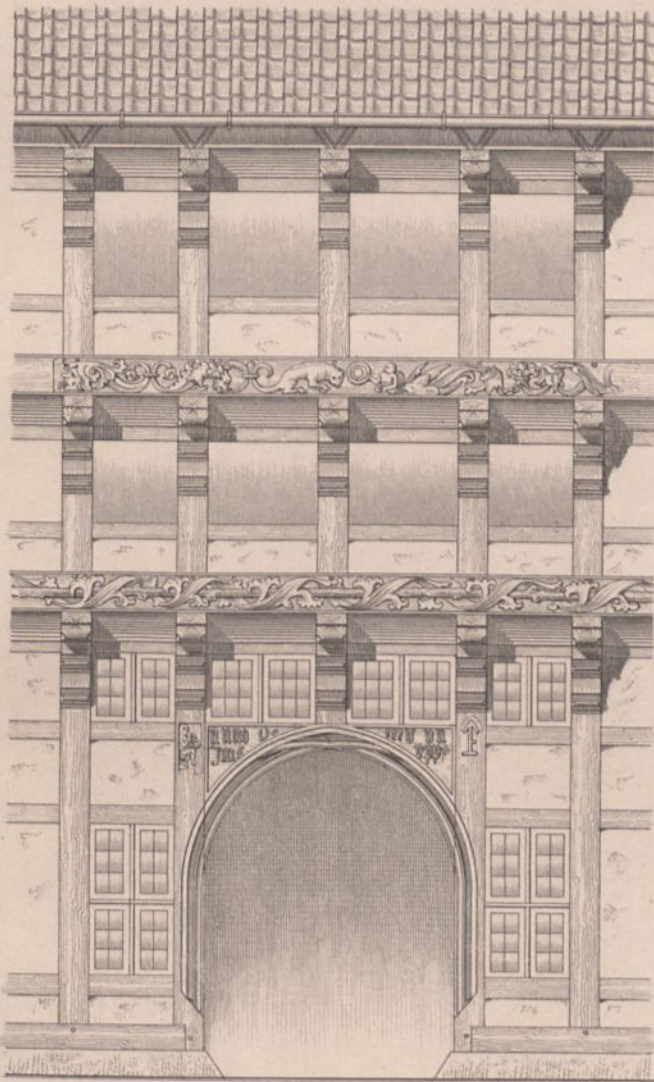

Abb. 5. Südclint Nr. 7.

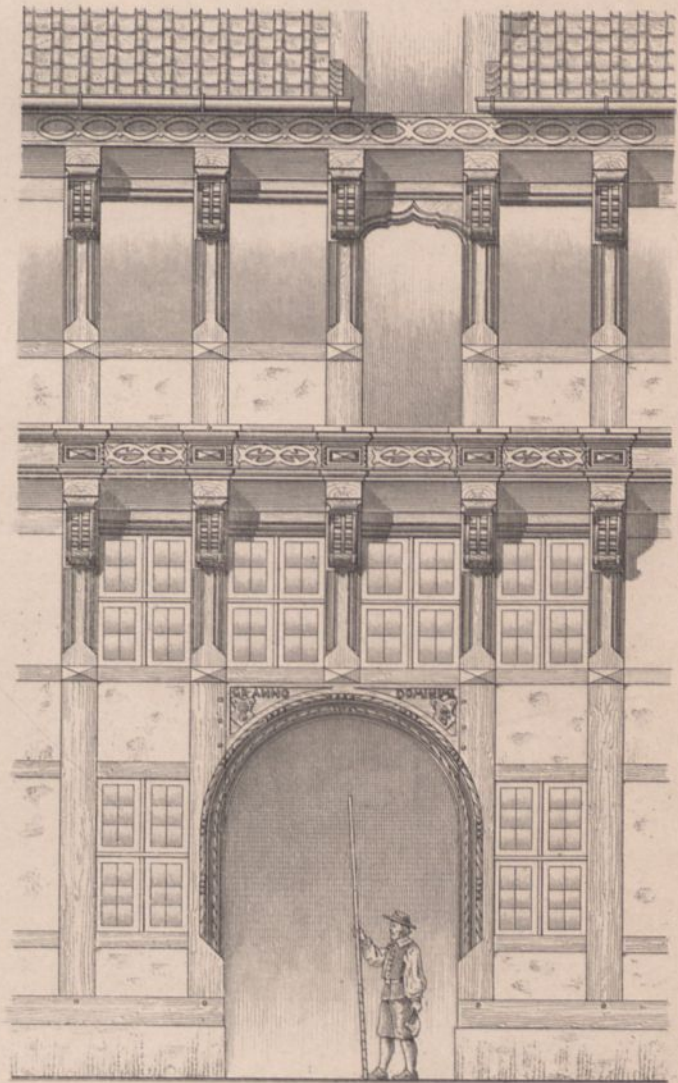

Abb. 6. An der Martinikirche Nr. 7.
Zweiter Hof.

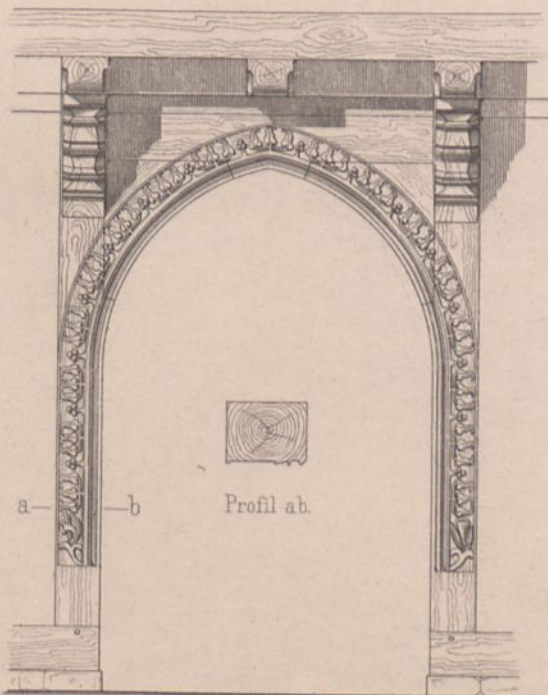

Abb. 8. Wendenstrafse Nr. 6.
(Dähle, abgebrochen).

Abb. 7. Scharnstrafse Nr. 15.

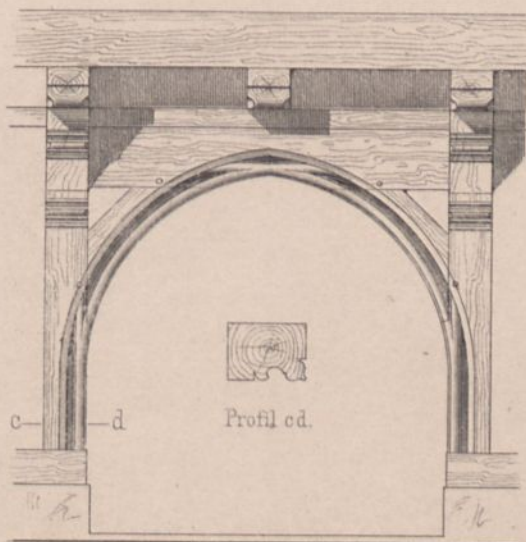
7^m Maßstab zu Abb. 5-8.



Abb. 1. Steinstrasse Nr. 3.



Abb. 2. Stecherstrasse Nr. 10.

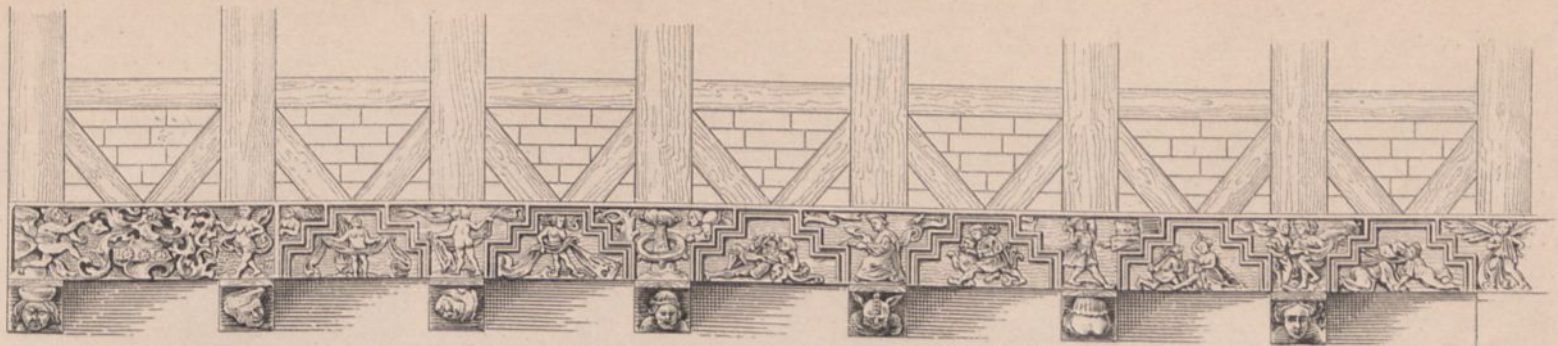

Abb. 3. Knochenhauerstrasse Nr. 12.

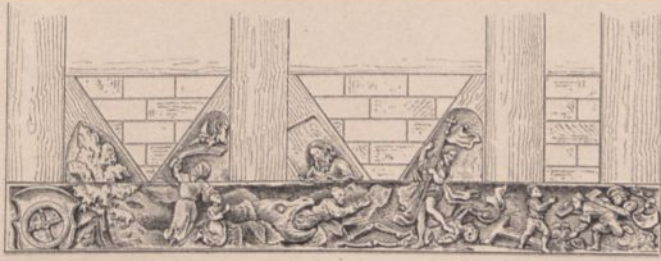

Abb. 4.

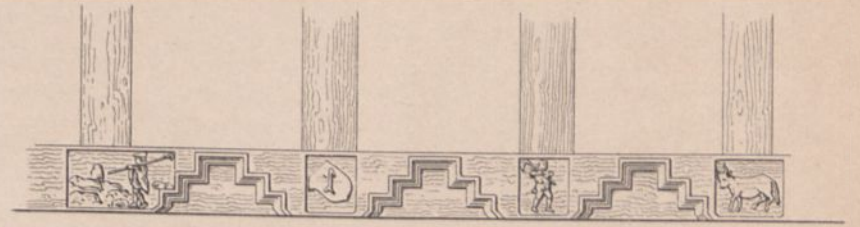

Abb. 5. Heinenstrasse.
(v. J. 1681).

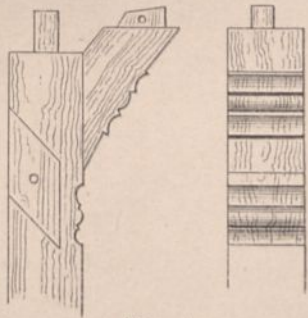

Abb. 16. Thorweg von der Echternstrasse.

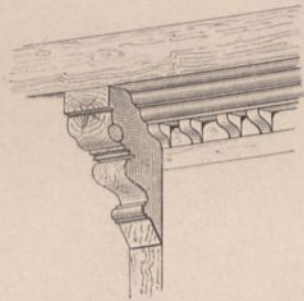

Abb. 10.

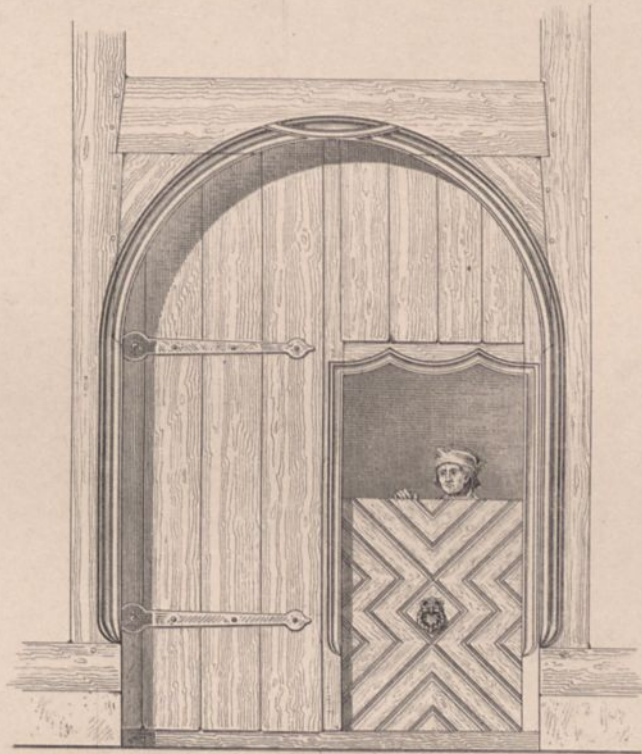

Abb. 11.

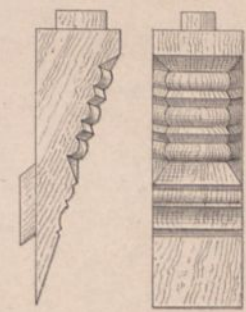

Abb. 6. Südklint Nr. 4 u. 5.

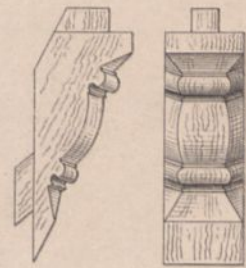
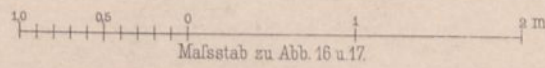

Maßstab zu Abb. 16 u. 17.



Abb. 12. Südklint Nr. 4 u. 5.



Abb. 7.



Abb. 8.

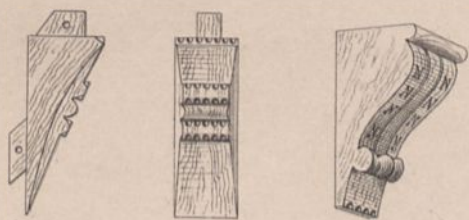

Abb. 9.



Abb. 17. Einfahrtsthor vom Hause „Damm Nr. 12“
(stätt. Museum).
Thorweg vom Hause „Alte Waage Nr. 24“

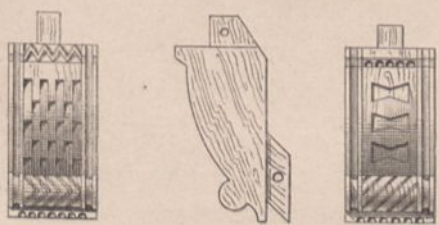

Abb. 15. Weberstrasse Nr. 4.

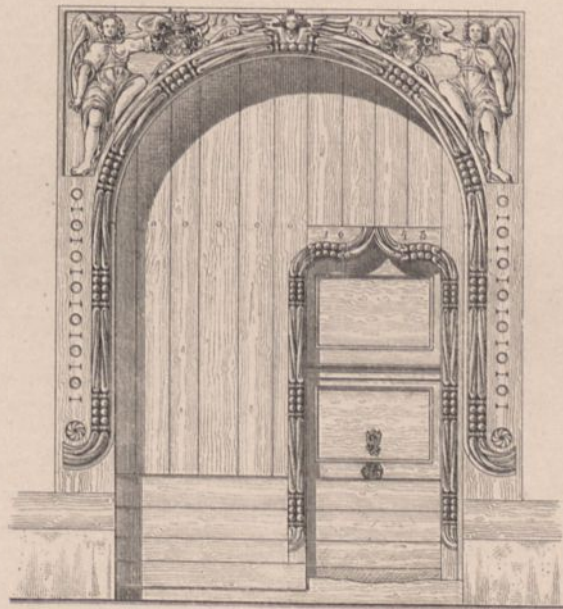

Abb. 13.



Abb. 14.

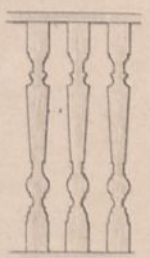

Abb. 18. Reichenstrasse Nr. 31.



Abb. 19. Rennebergstrasse.
(Kreuzkloster).

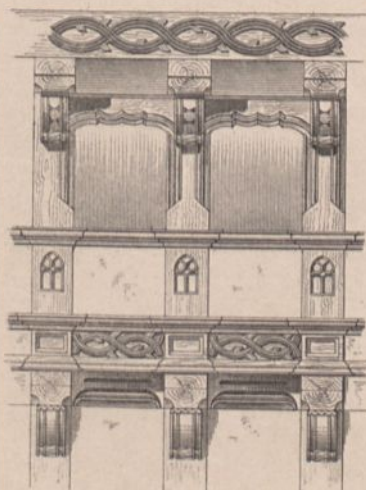

Abb. 20. Südklint Nr. 11.

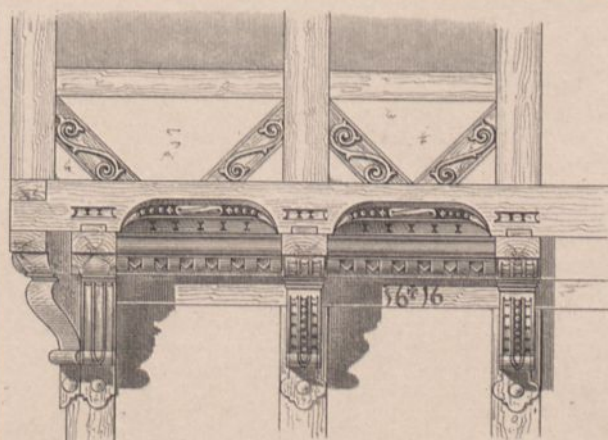

Abb. 1. Thür aus der „Alten Münze“ (alte Synagoge am Kohlmarkt).

Maisstab zu Abb. 1 u. 2.
0 50 100 cm

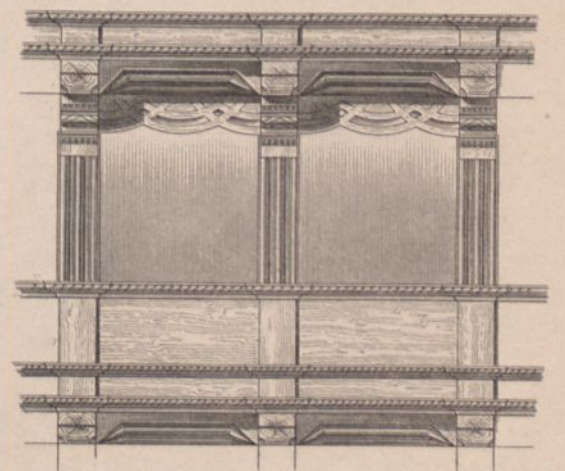

Abb. 2. Wandtäfelung aus der „Alten Münze“
(alte Synagoge im Jüdelschen Hause am Kohlmarkt).

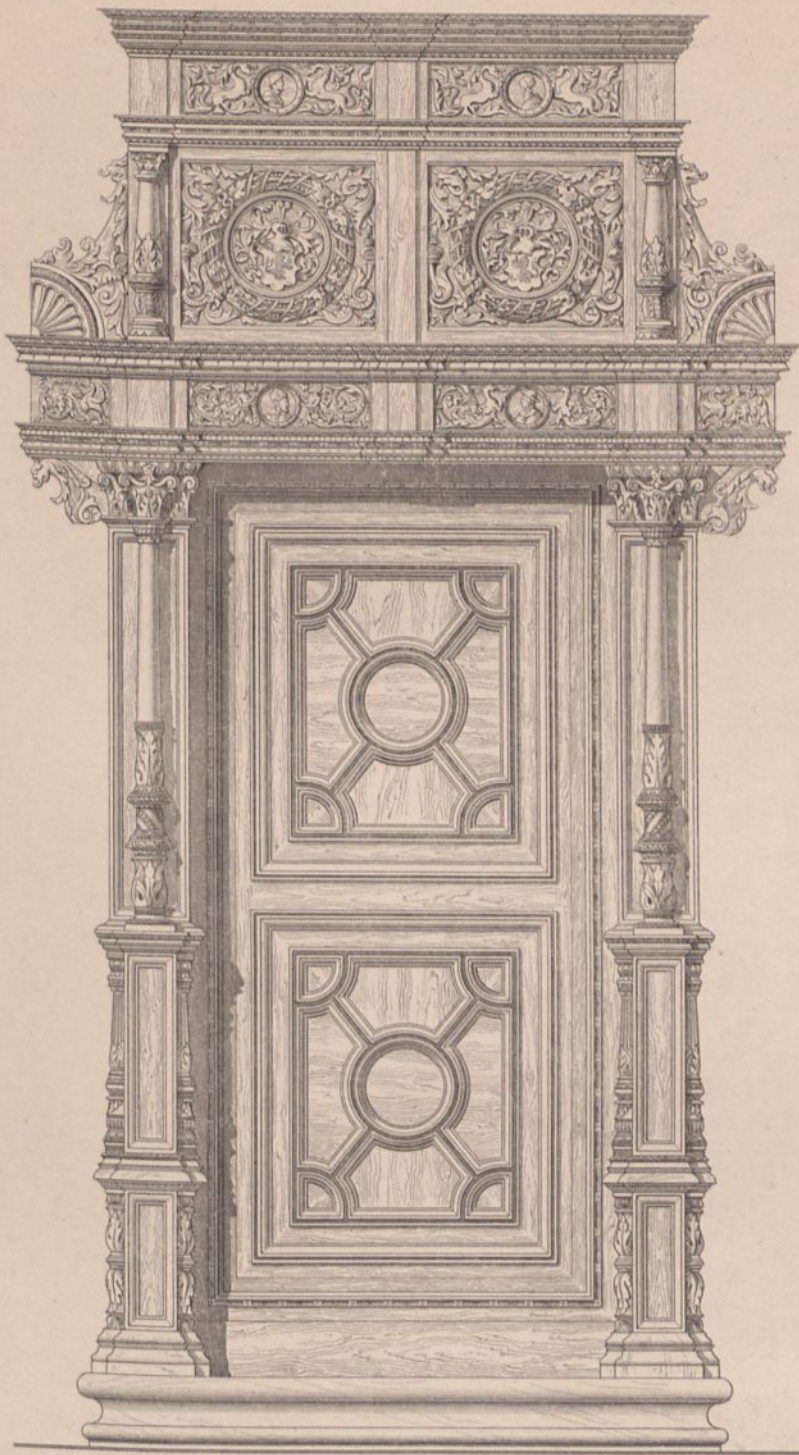

Abb. 3.

0 1 2 m

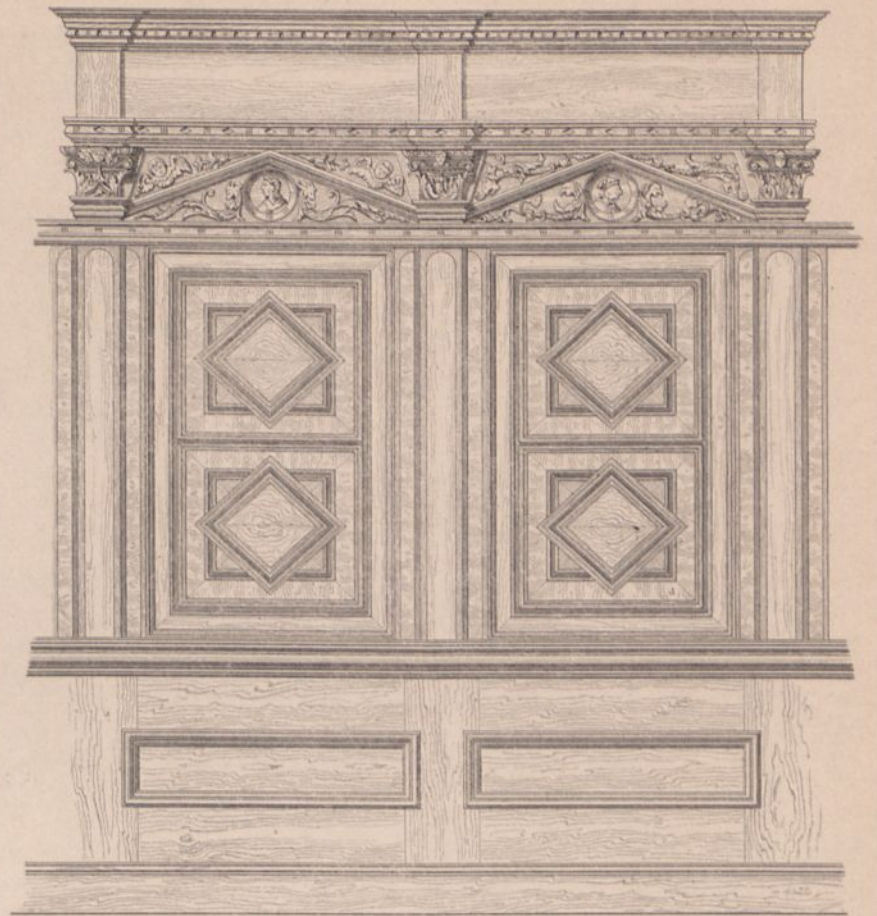

Abb. 4.

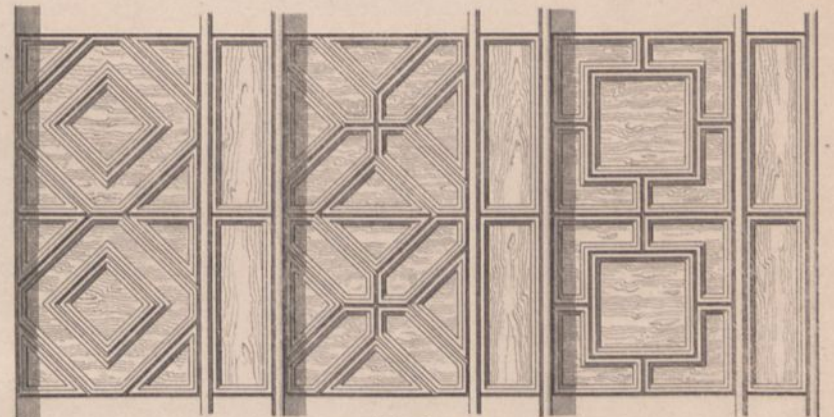
Abb. 3-5. Getäfeltes Zimmer auf dem Grundstück „Zur Stadt London“
Scharnstraße Nr. 7. (abgebrochen).



Abb. 5.



Abb. 6. Fallbretter. Bohlweg Nr. 47.

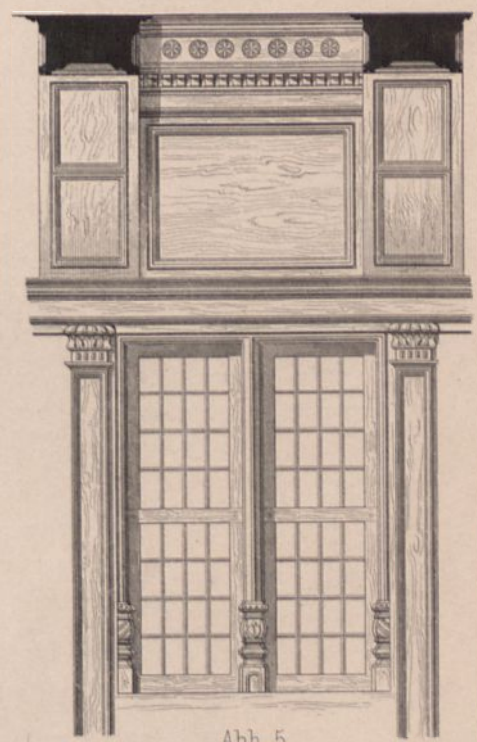

Abb. 7.

Abb. 7 u. 8. Küchenstraße Nr. 2.
(abgebrochen)

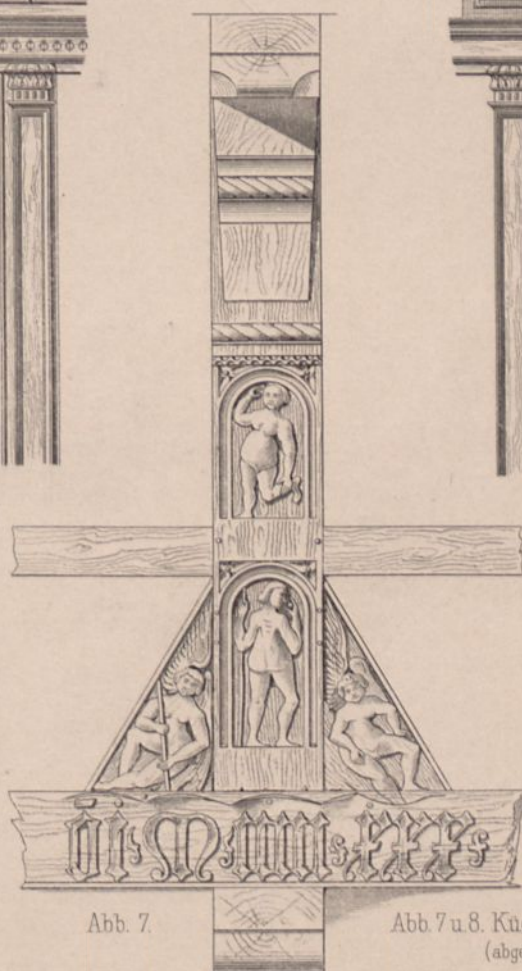

Abb. 8.

0 50 100 150 cm
Malsstab zu Abb. 3-5.
1 m Malsstab zu Abb. 6-8.

Abb. 1 u. 2. Fensterplätze und Abdampfnische im chemischen Laboratorium.



Abb. 3-5. Schwefelwasserstoffnische



Abb. 2. Grundriss.

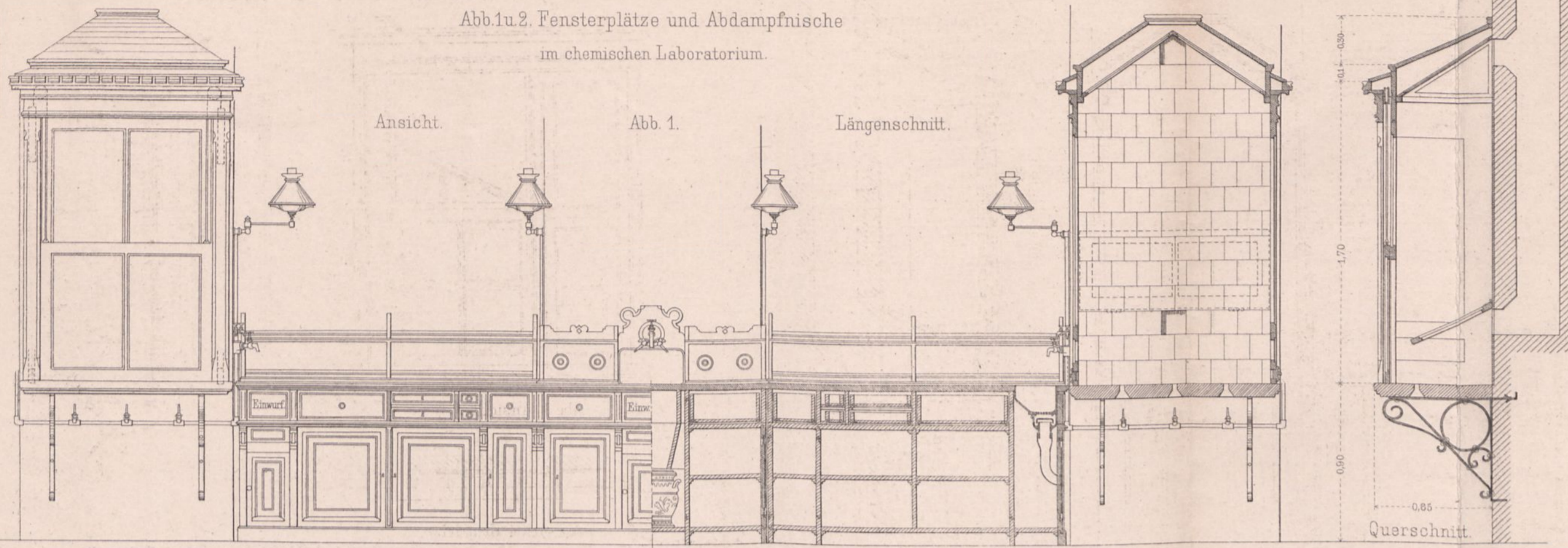

Abb. 10 Schrank für

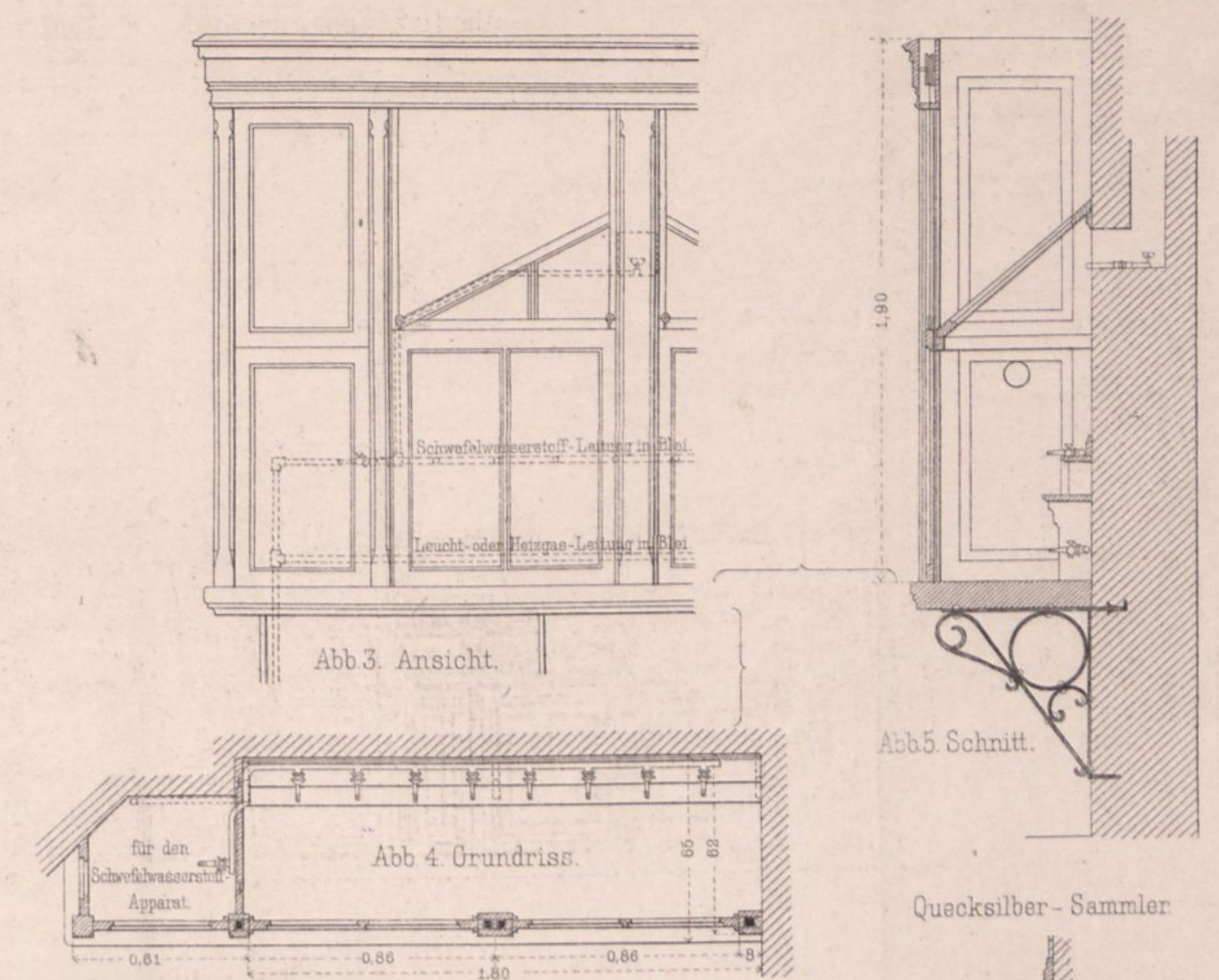

Abb. 11 Verdunkelungsvorrichtung der Fenster im Horsaal.

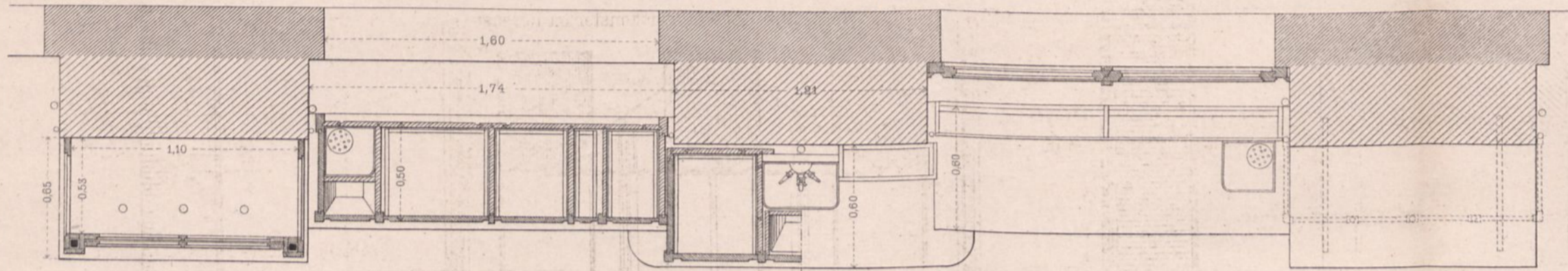

Abb. 12. Seitliche Führung 3/8 d.n.Gr.

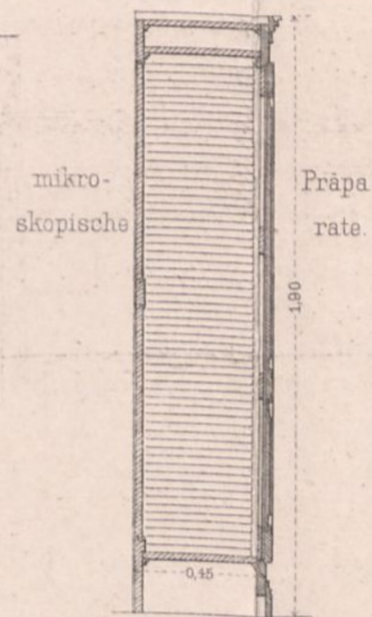

1 0.5 0 1 2 3 m zu Abb. 1-10 u. 13-19
 1 0.5 0 1 m zu Abb. 11

Abb. 6-9. Arbeitstisch zu 10 Plätzen im chemischen Laboratorium.

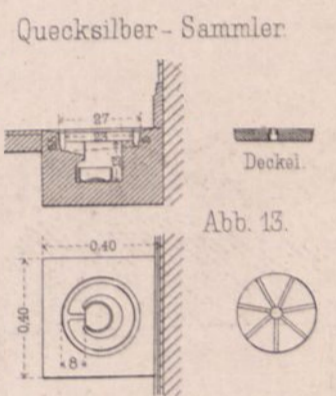
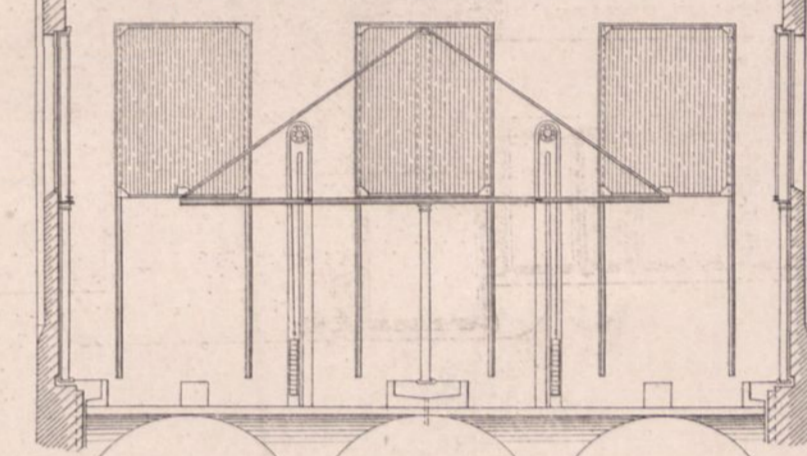
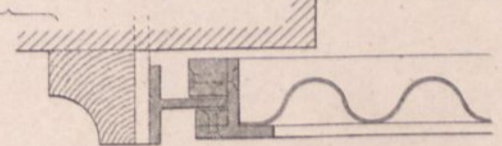

Abb. 14-16. Käfig für operierte Hunde 1:25



Abb. 18 Kasten für Frösche

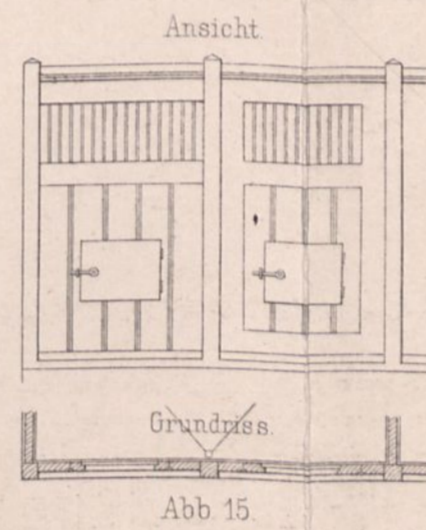
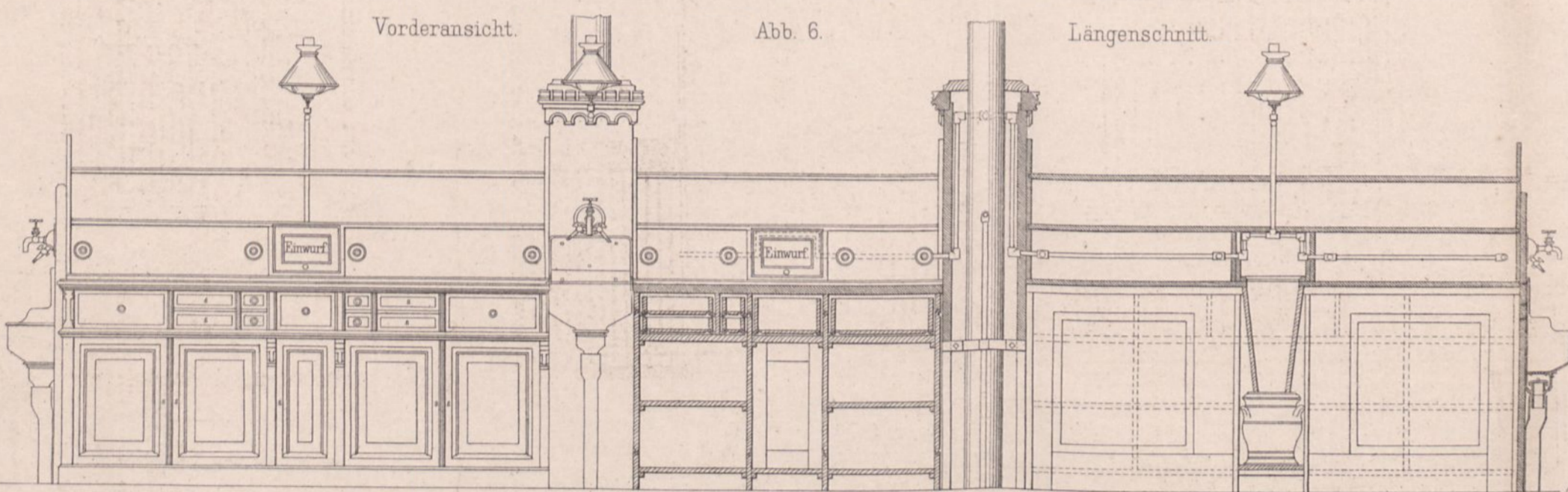

Abb. 19 Kasten f. Schildkröten.

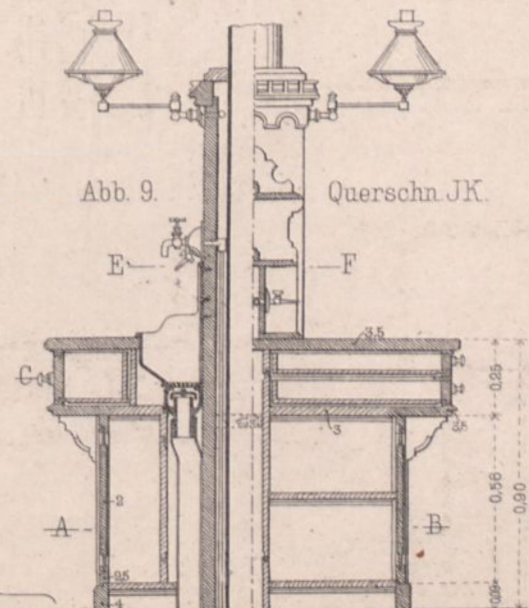
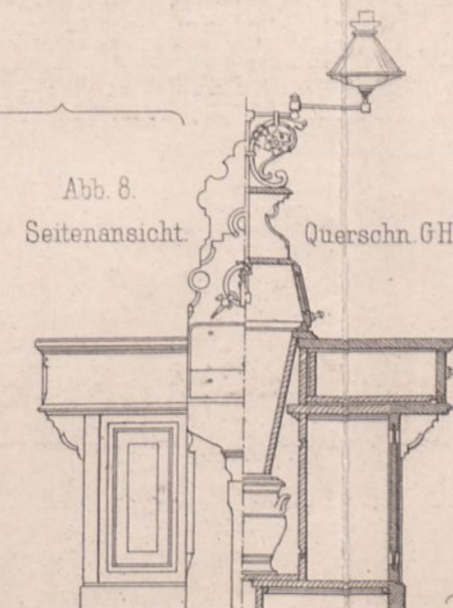
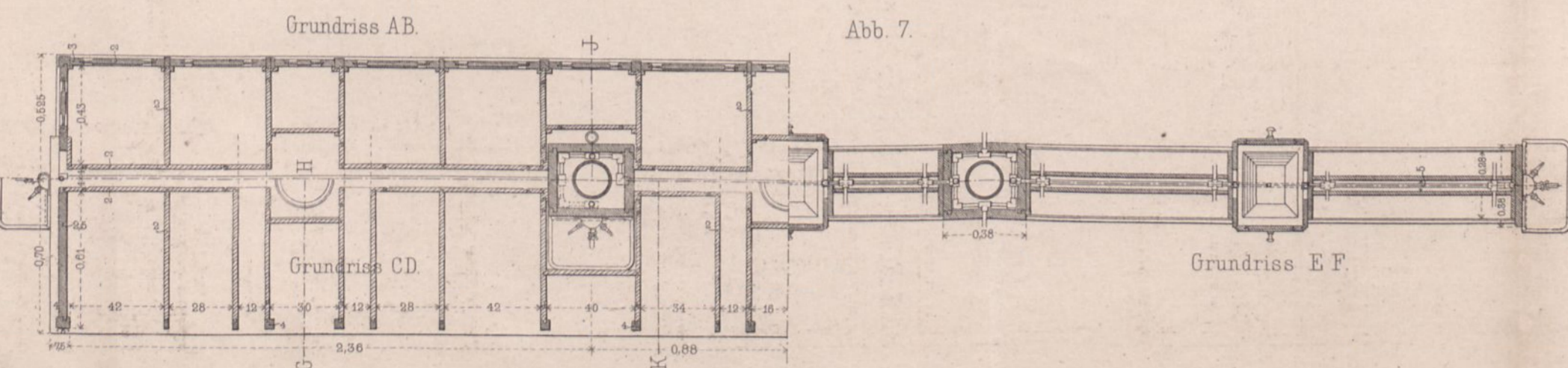
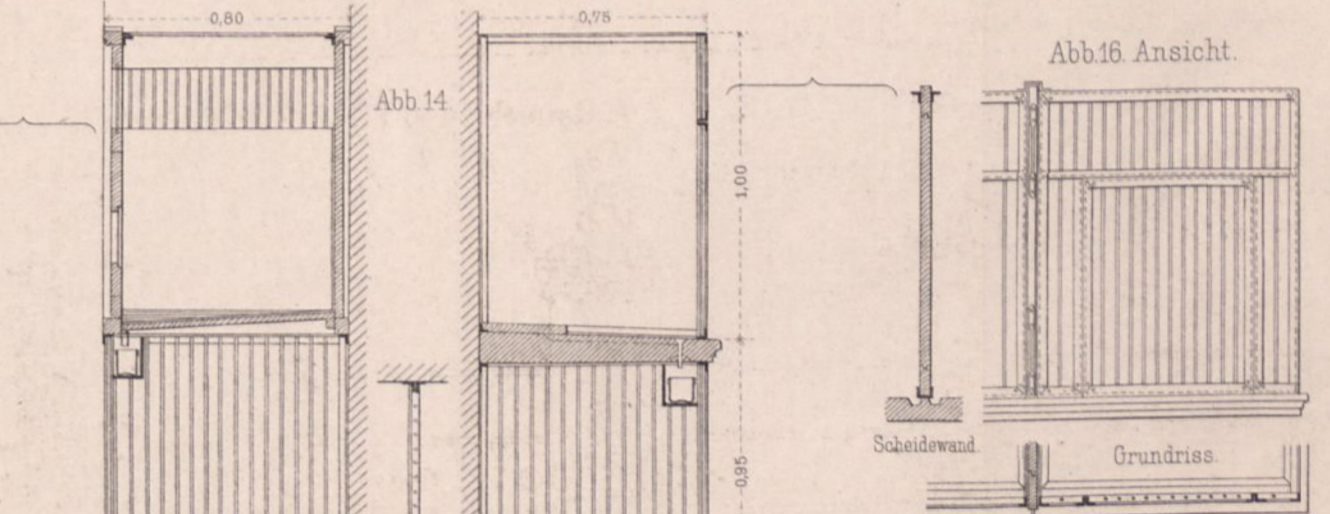

Verkleidung der Wandfläche zum Aufheften von Zeichnungen 1:25.

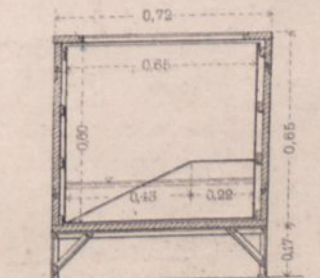
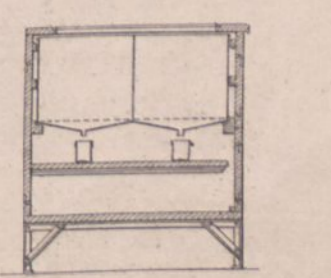
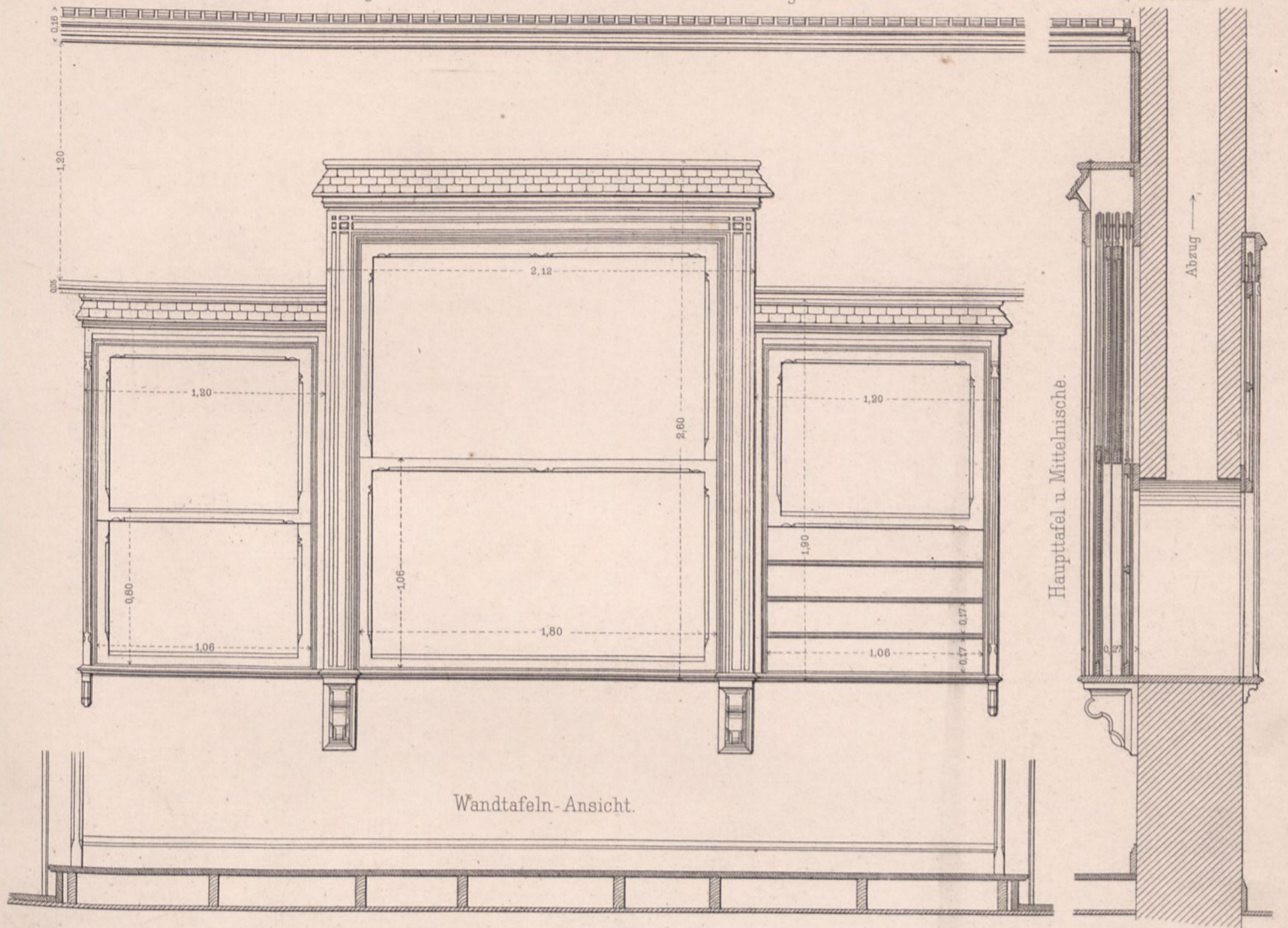

Wandtafeln-Ansicht.

Querschnitt

Grundriss der Mittelnische u. Wandtafeln.

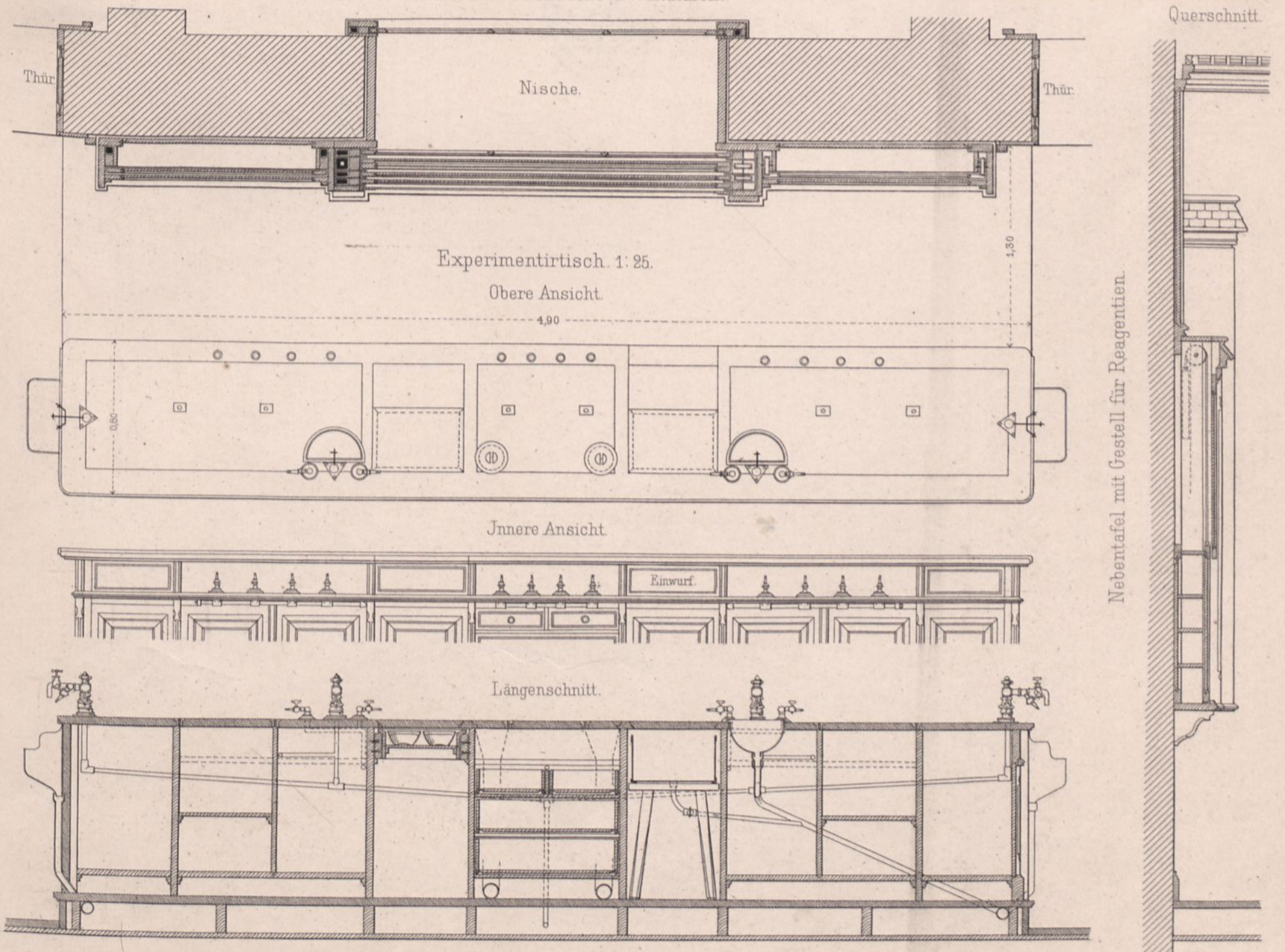

Experimentirtisch. 1:25.

Obere Ansicht.

Querschnitt

Innere Ansicht.

Längenschnitt.

Nebentafel mit Gestell für Reagentien.

Der Dünendurchbruch der Weichsel bei Neufähr im Jahre 1840 und die Entwicklung der neuen Weichselmündung bei Neufähr von 1840 bis 1890.

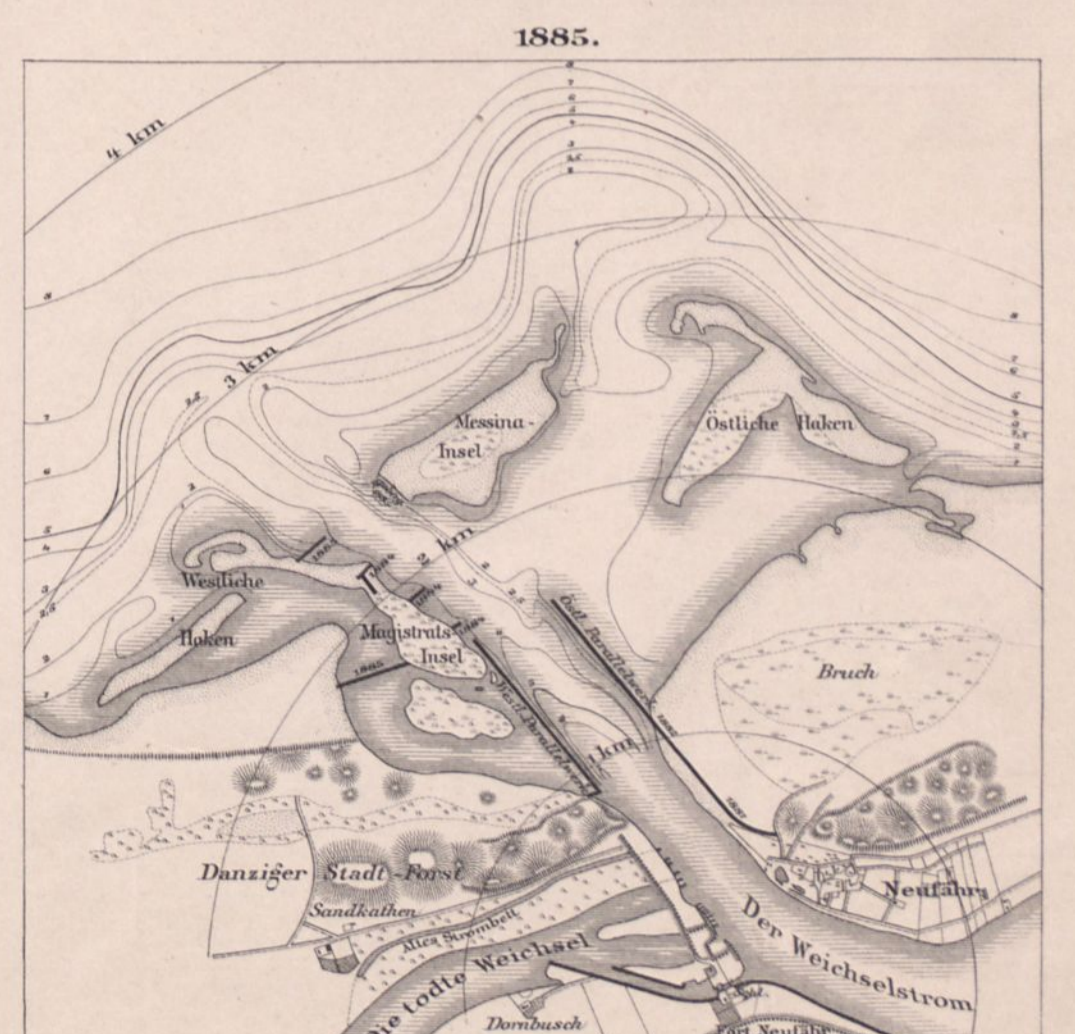
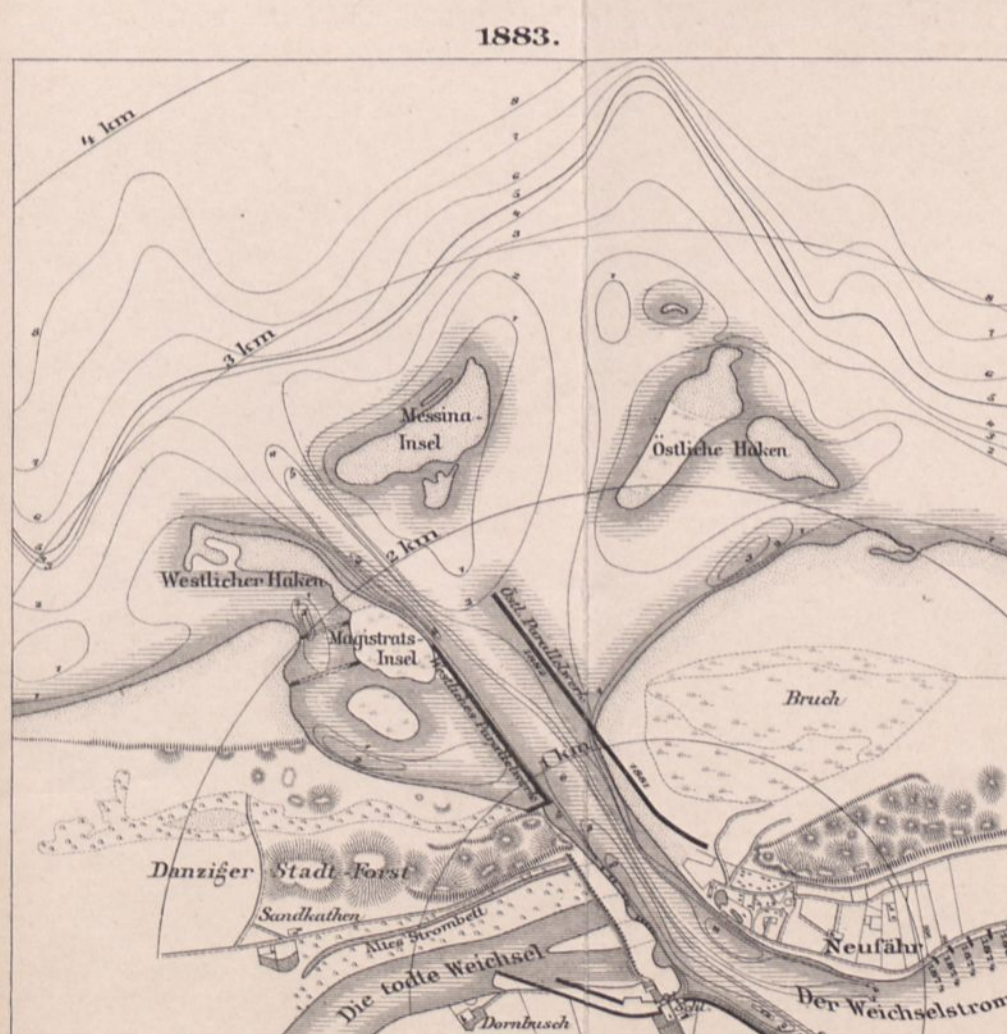
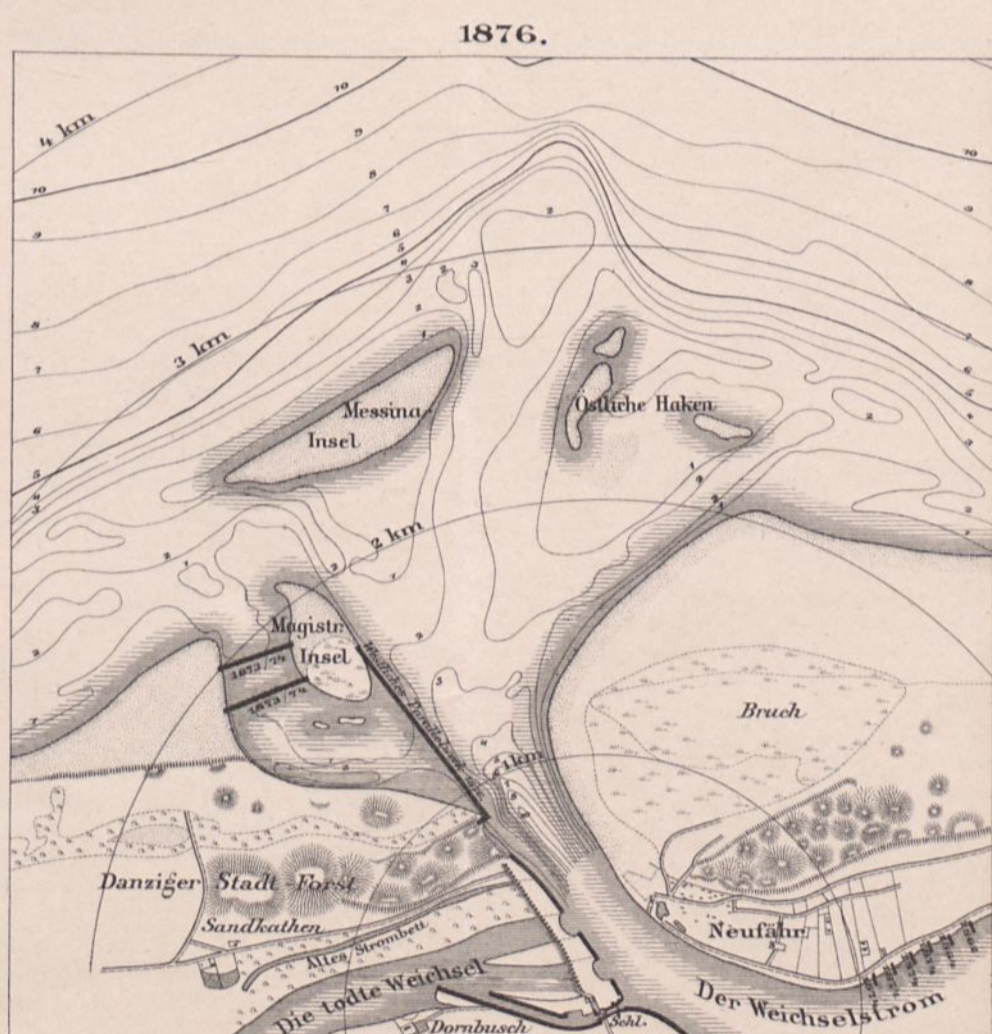
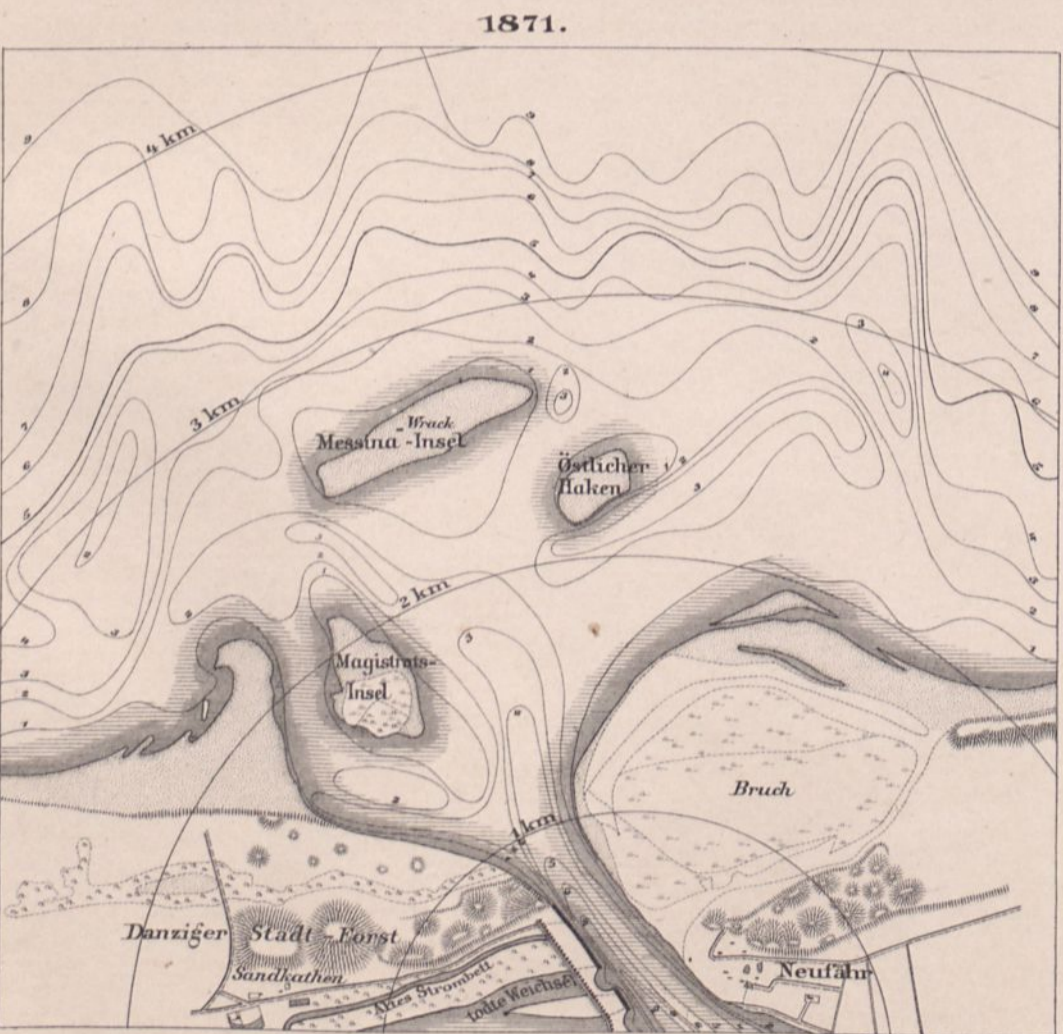
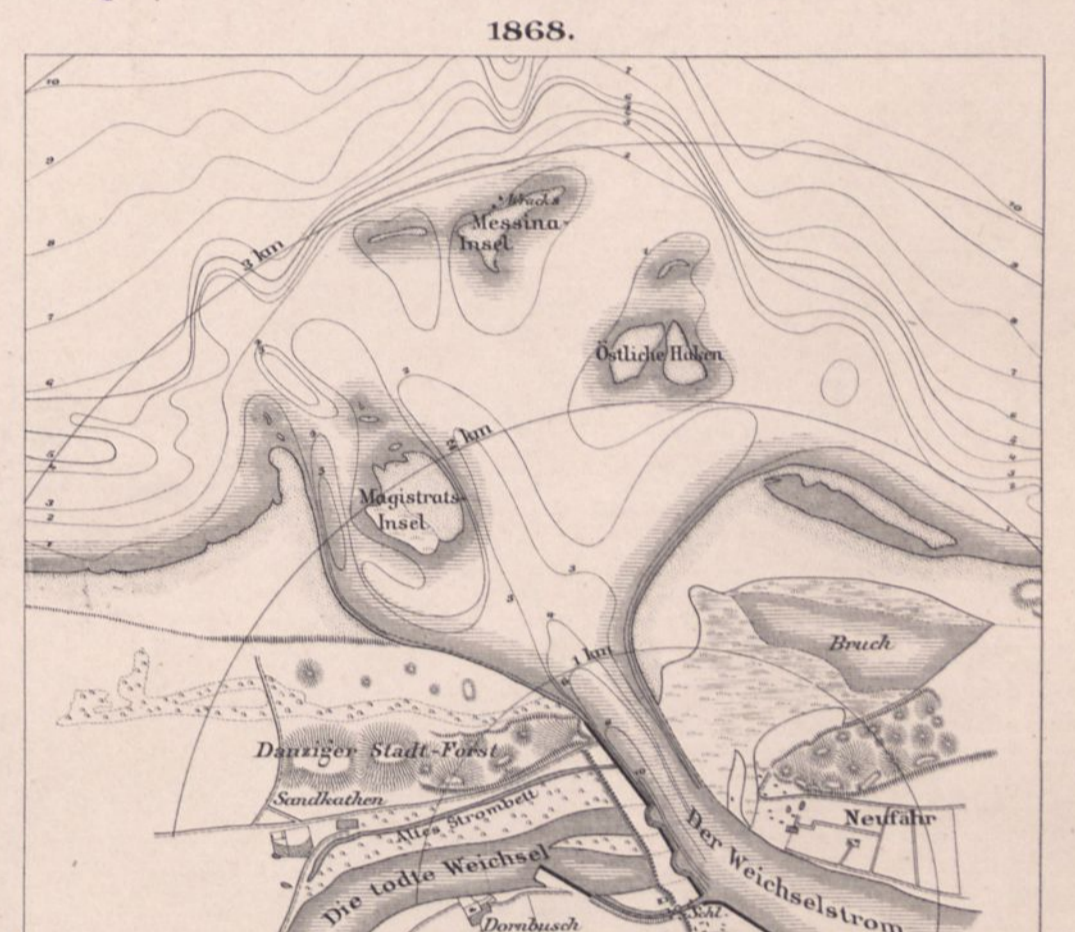
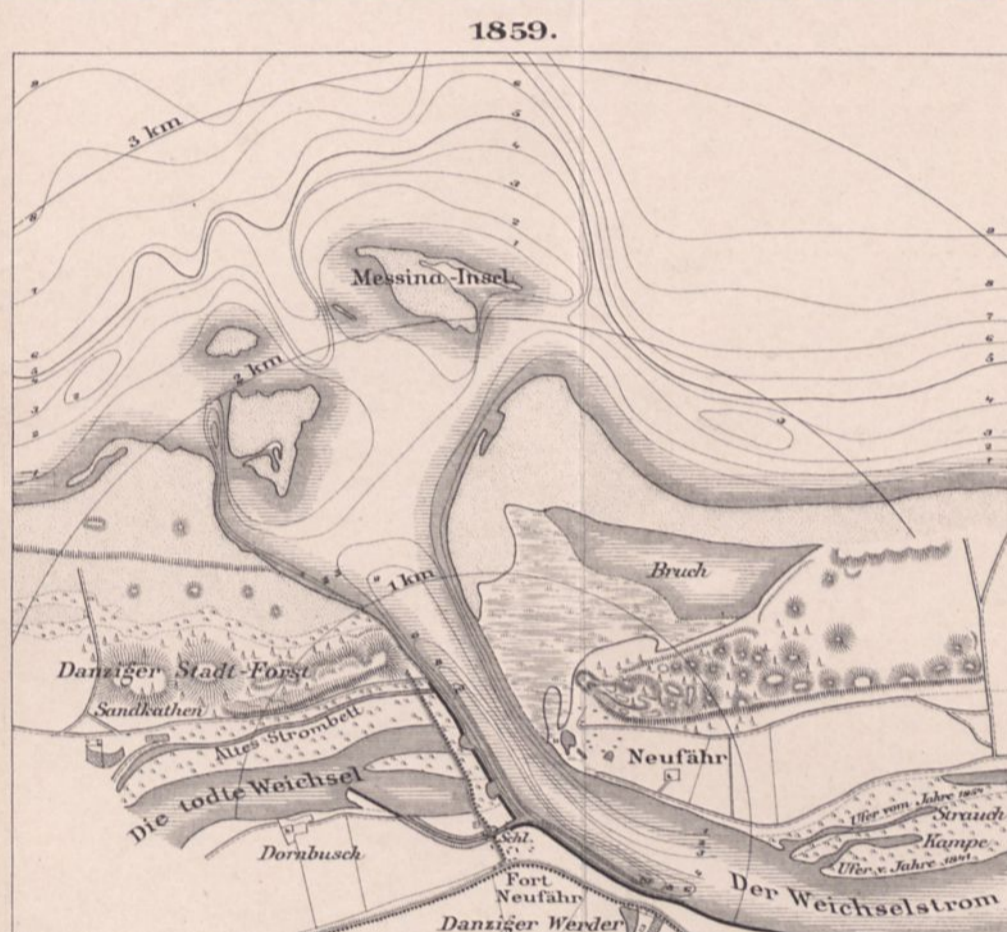
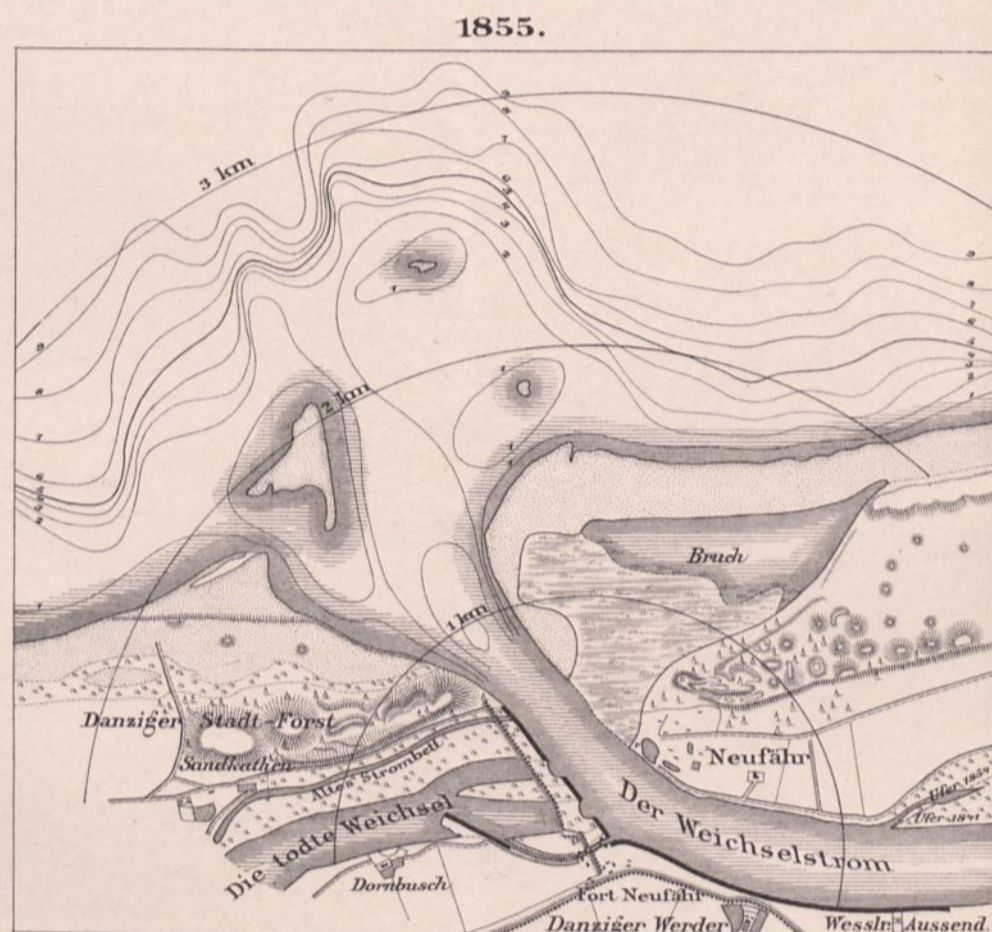
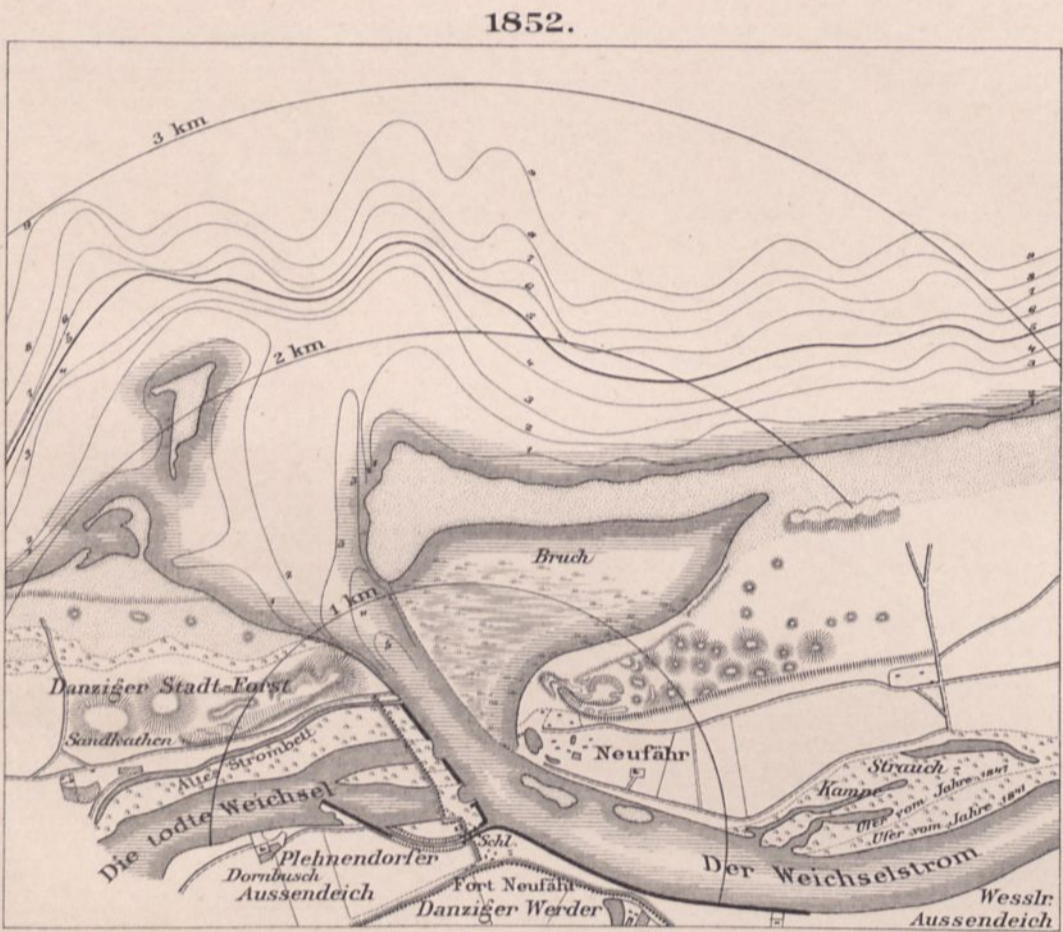
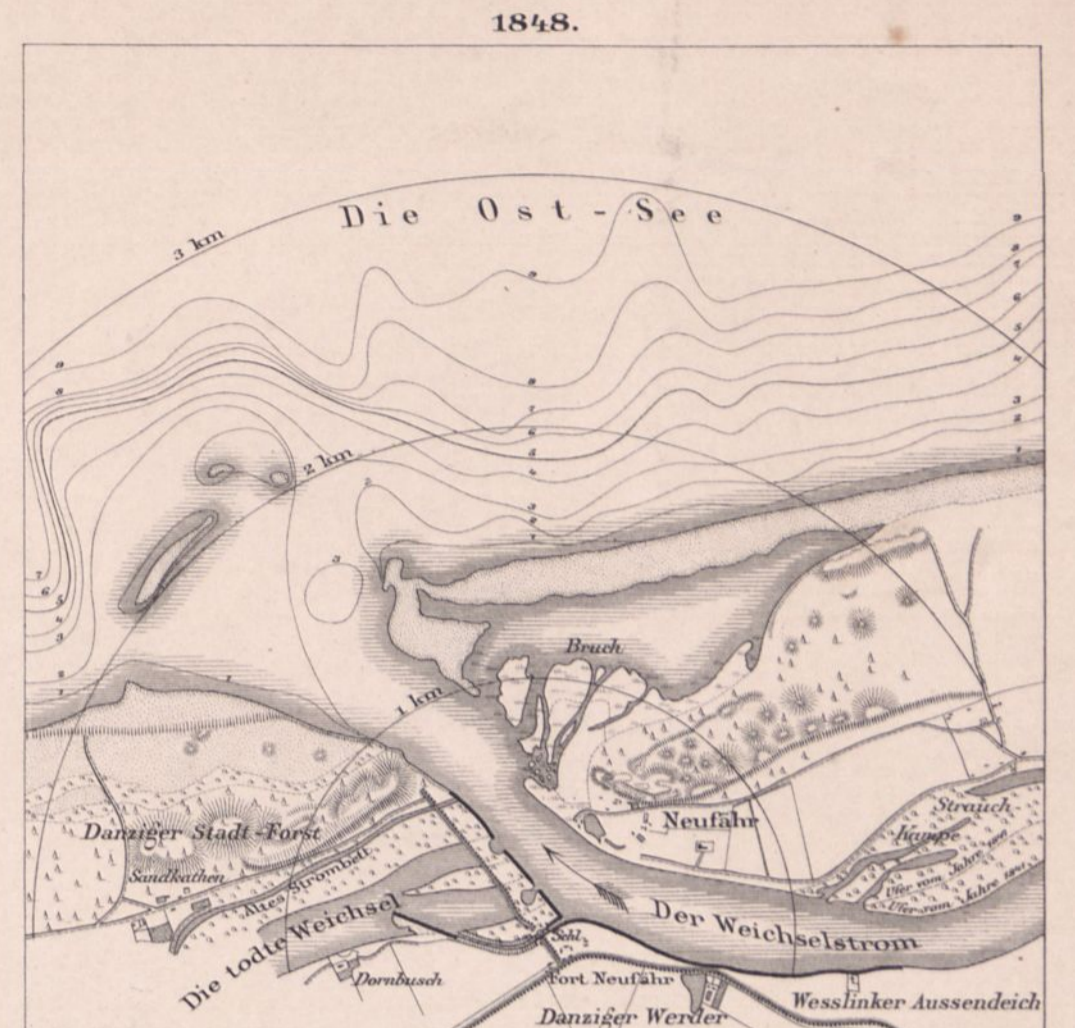
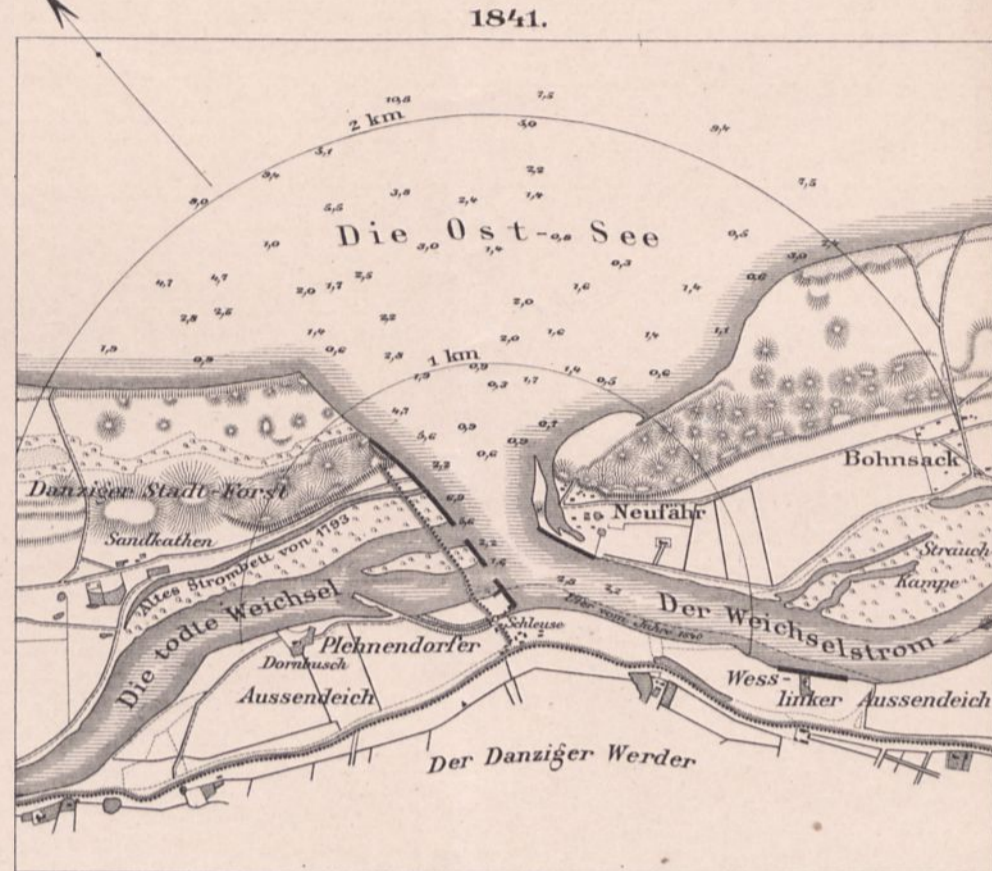
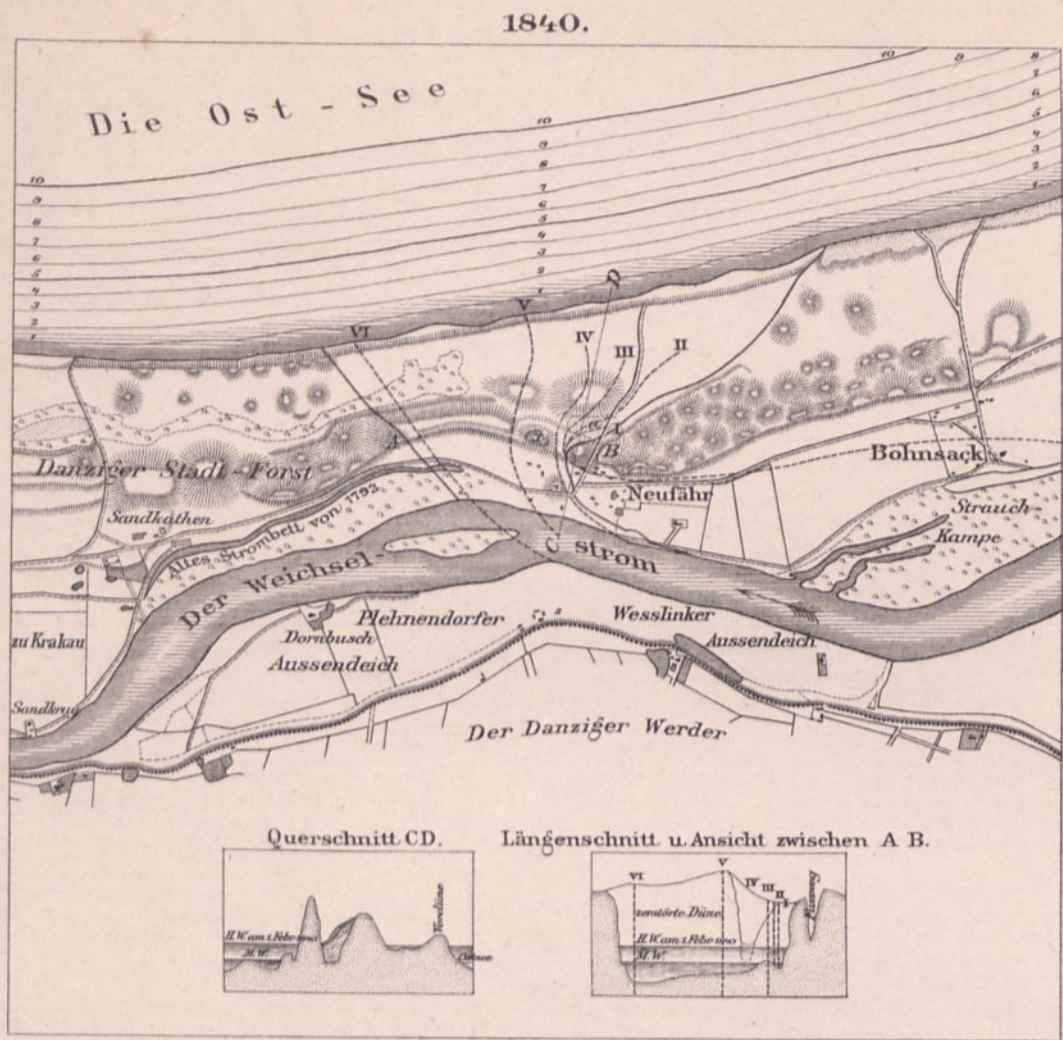

Der Dünendurchbruch der Weichsel bei Neufähr im Jahre 1840 und die Entwicklung der neuen Weichselmündung bei Neufähr von 1840 bis 1890.

Übersichtsplan von 1840
vom K. Wasser-Bauinspector Kossak.



1890.

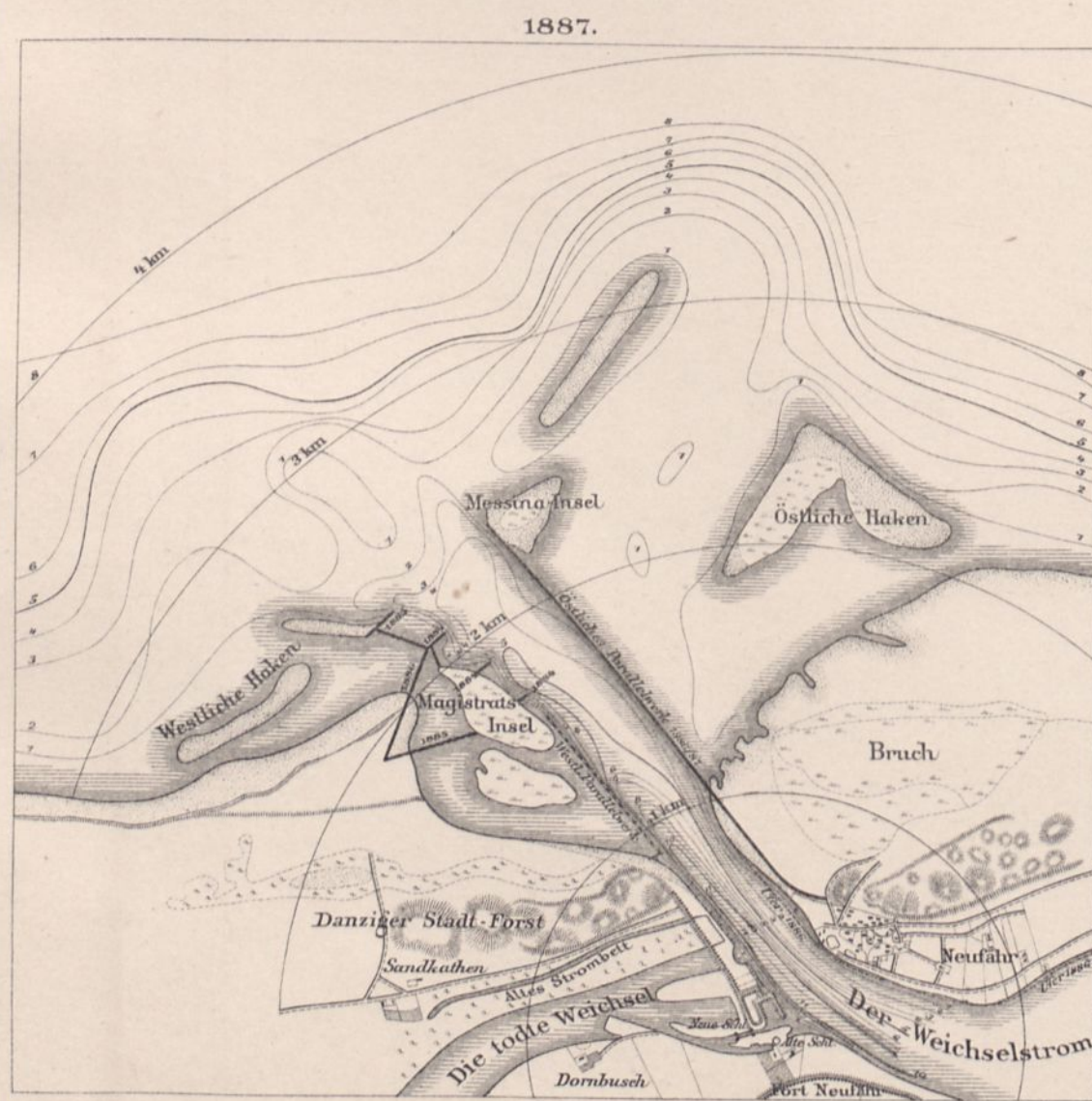

1887.



1888.



Abb. 1. Zustand im Jahre 1850.



Abb. 2. Zustand im Jahre 1858.



Abb. 3. Zustand im Jahre 1866.

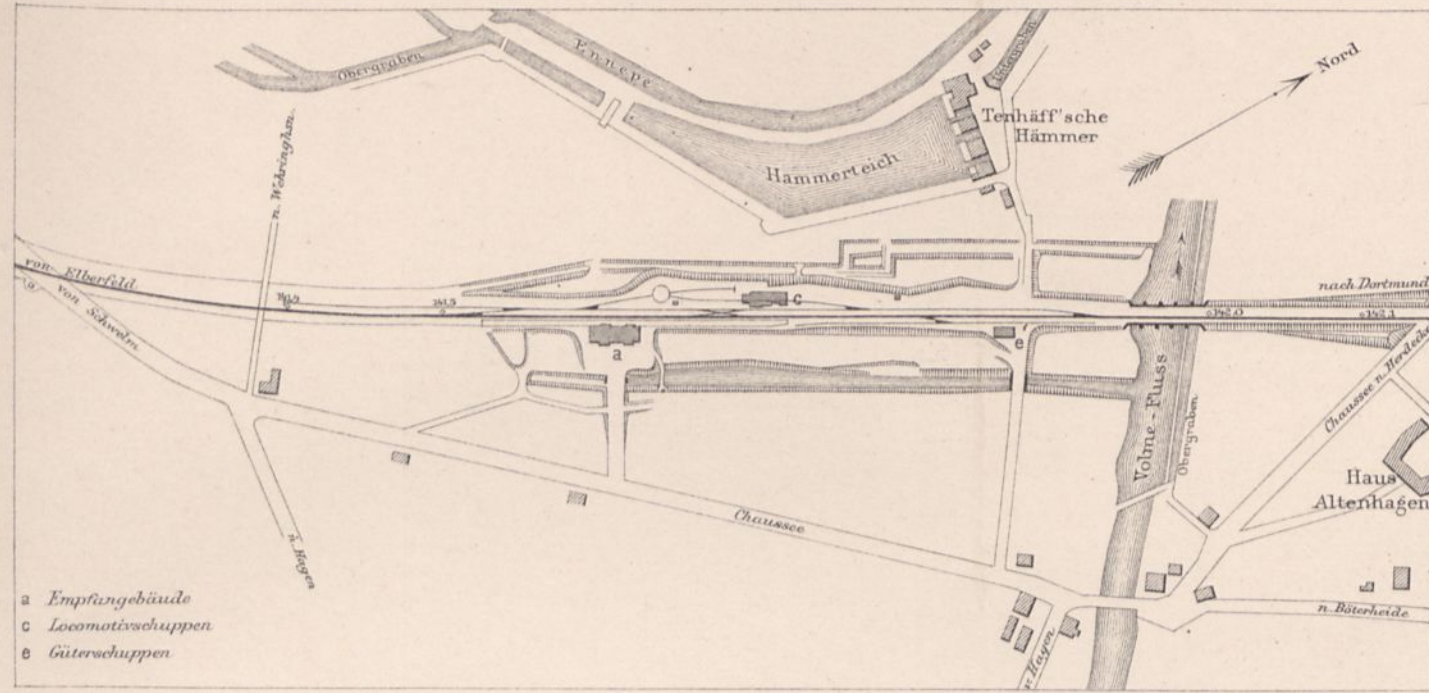

Abb. 4. Zustand im Jahre 1876.

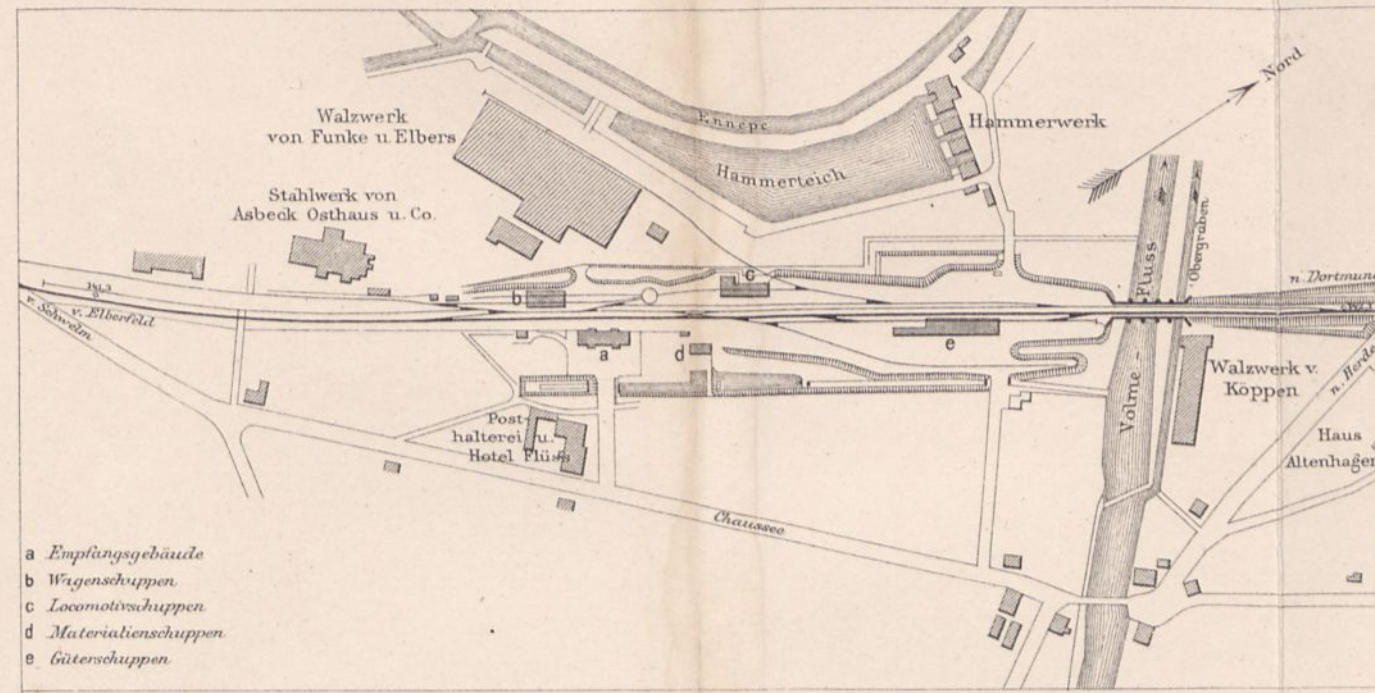

Abb. 5. Zustand im Jahre 1890.

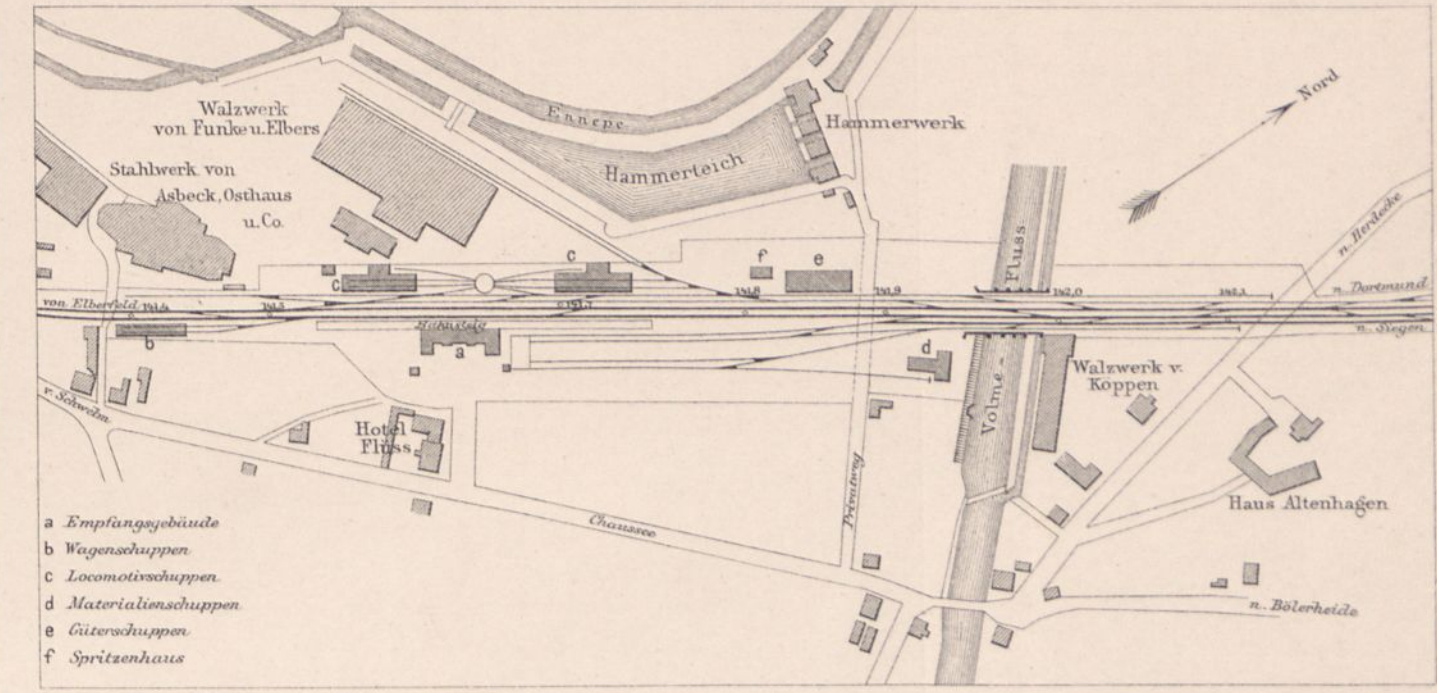

1 : 5000.

Abb. 1. Lageplan der Nebenbahn Fulda-Tann.

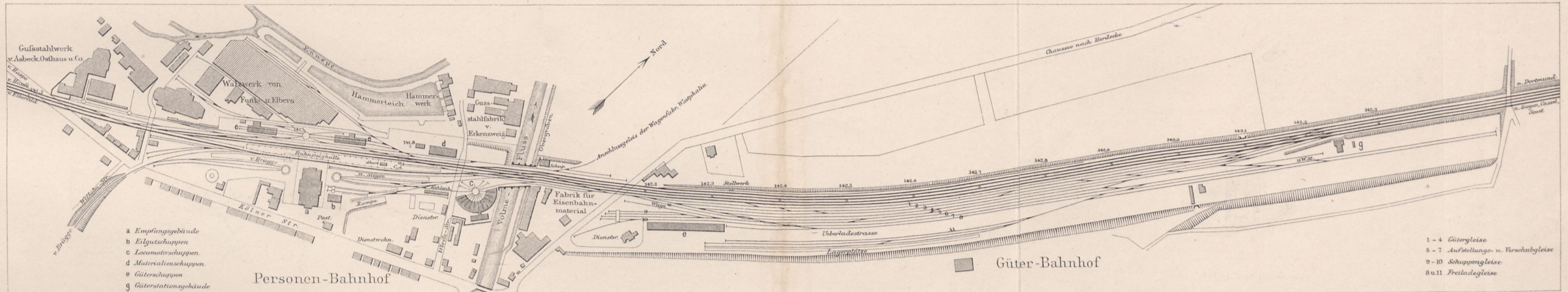
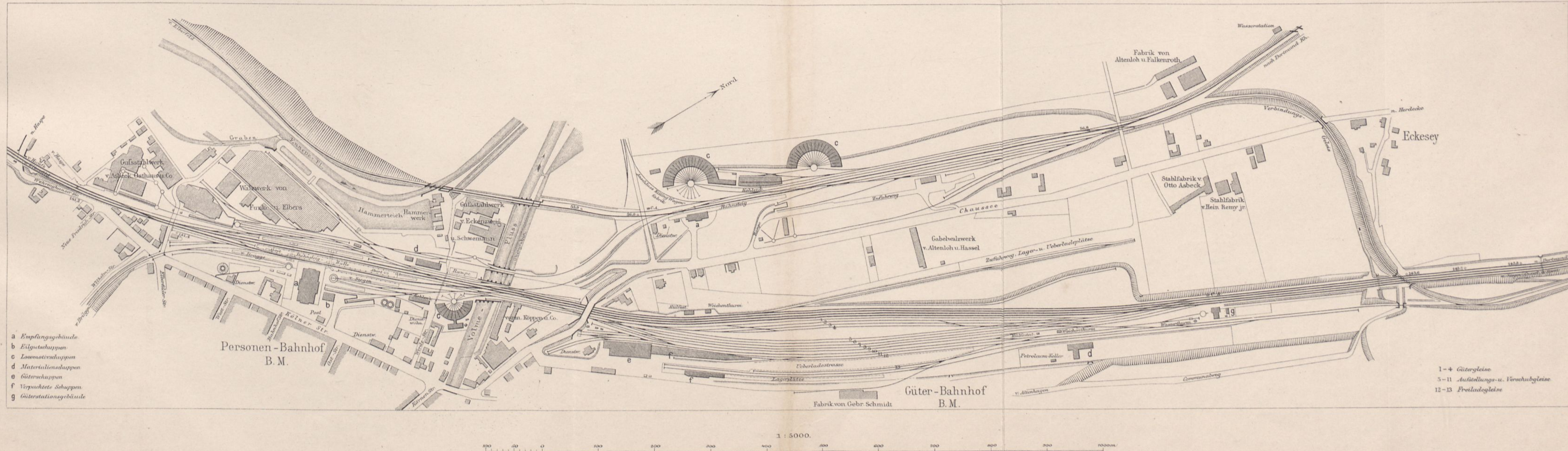

Abb. 2. Längenschnitt des Tunnels.



Abb. 3. Lageplan des Tunnels.

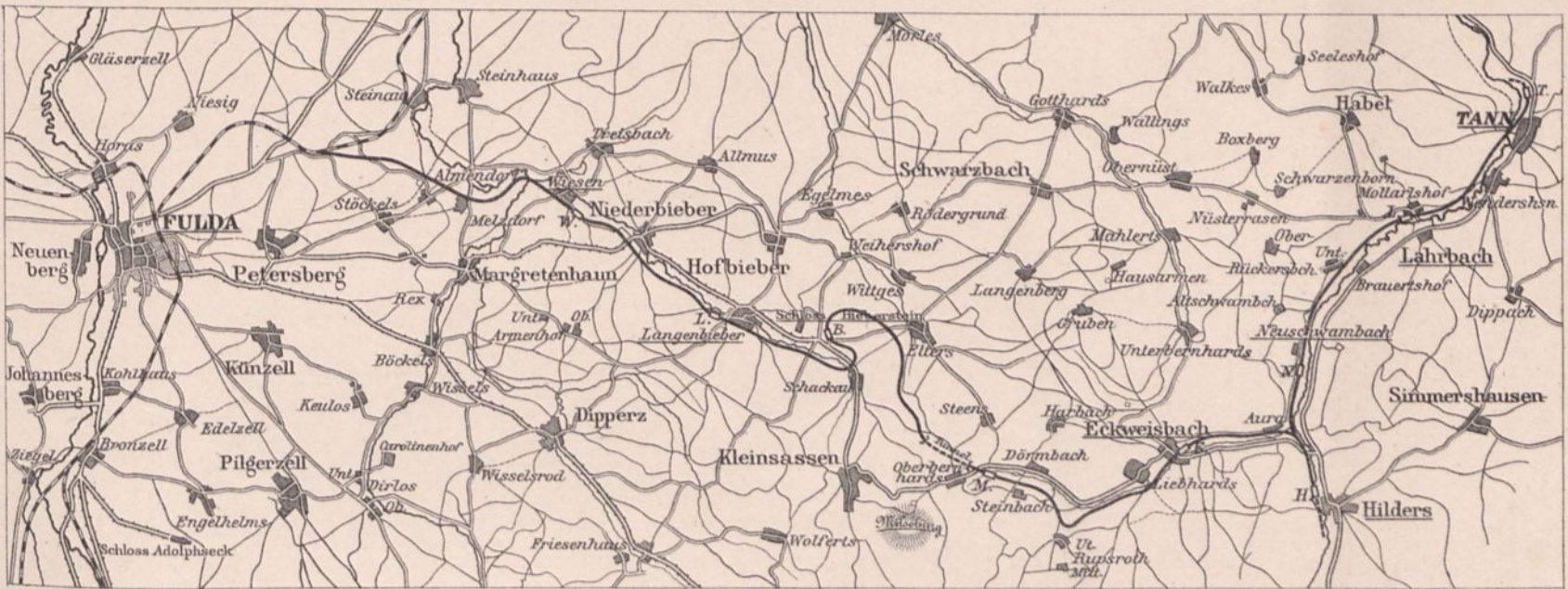

Abb. 4. Tunnelbauplatz.

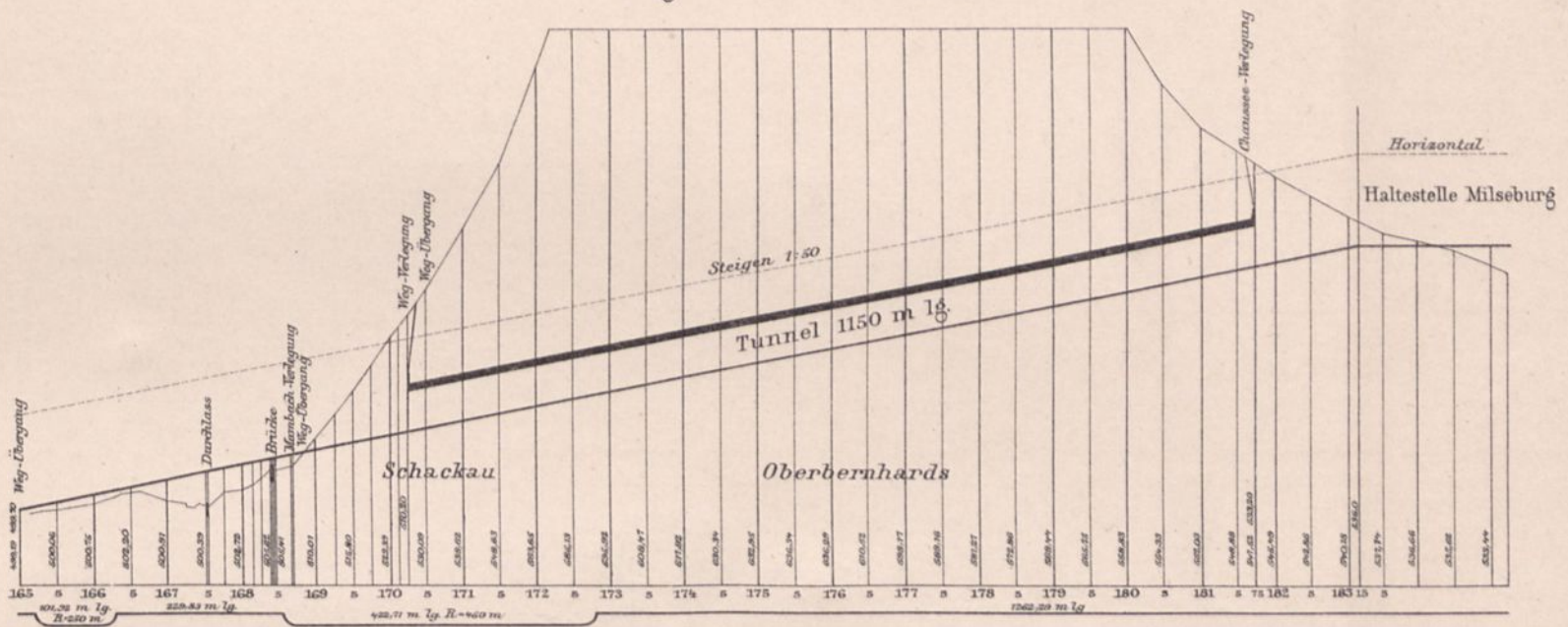
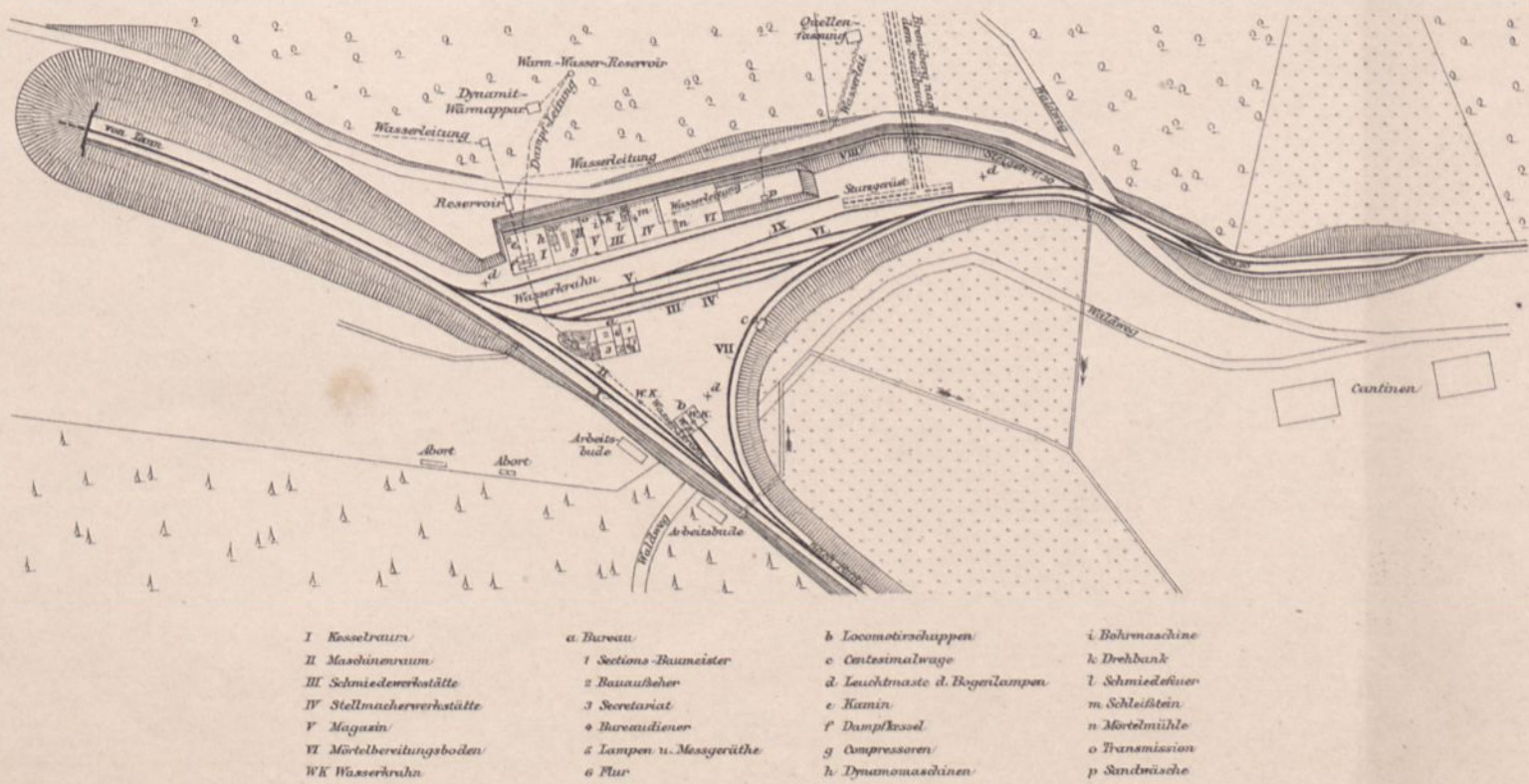

1: 2000.

Bau des Milseburg-Tunnels der Nebenbahn Fulda-Tann.

Abb. 2. Seitenansicht der Bremse. 1:150.



Abb. 3. Vordere Ansicht der Bremse. 1:150.



Abb. 1-8. Bremsberg-Anlage.

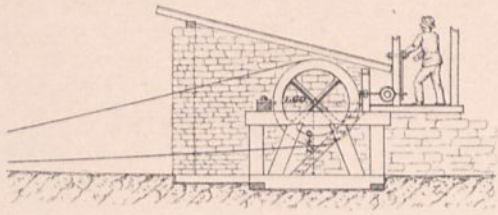

Abb. 6. Schnitt c d. 1:150.

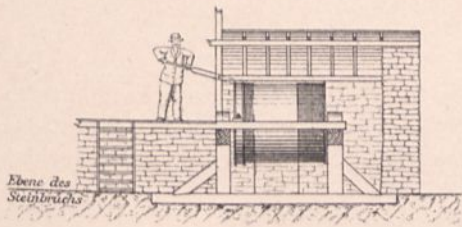

Abb. 4. Aufsicht. 1:150.

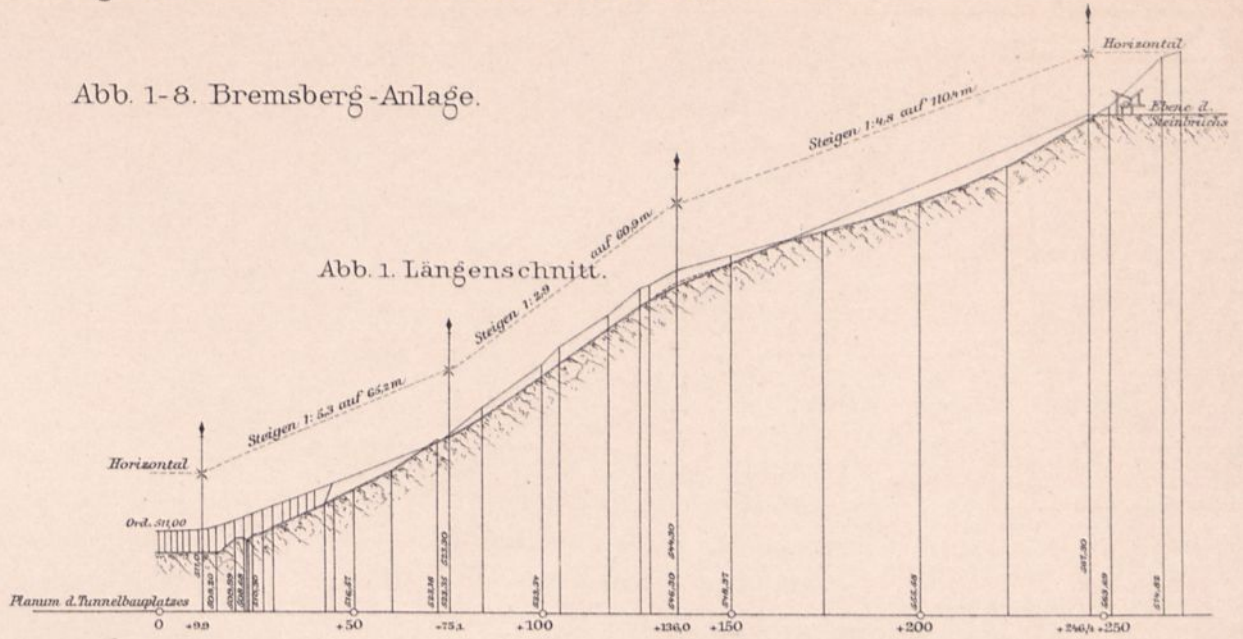

Abb. 5. Schnitt a b. 1:150.

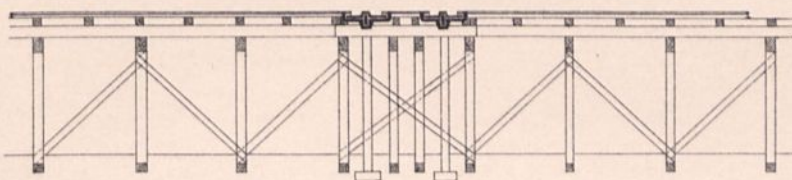

Abb. 9. Mörtelbereitungsboden. 1:100.

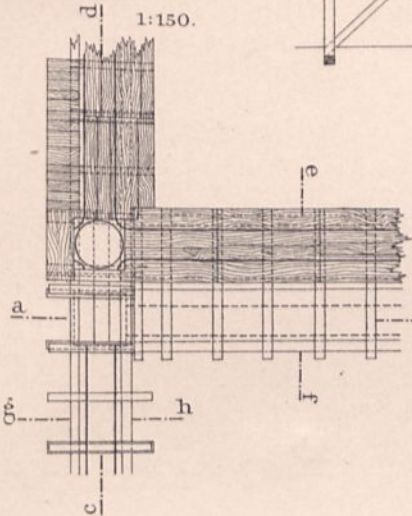

Abb. 7. Schnitt e f. 1:150.

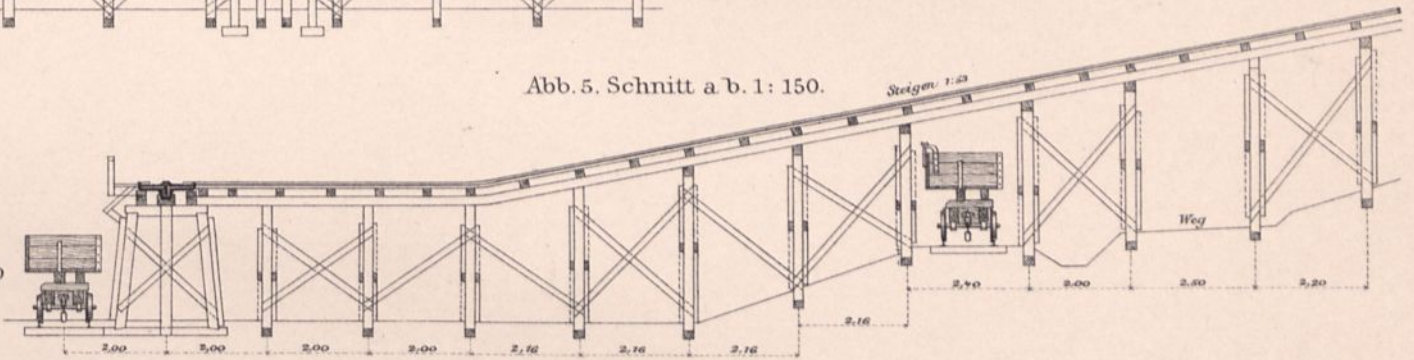

Abb. 8. Schnitt g h. 1:150.

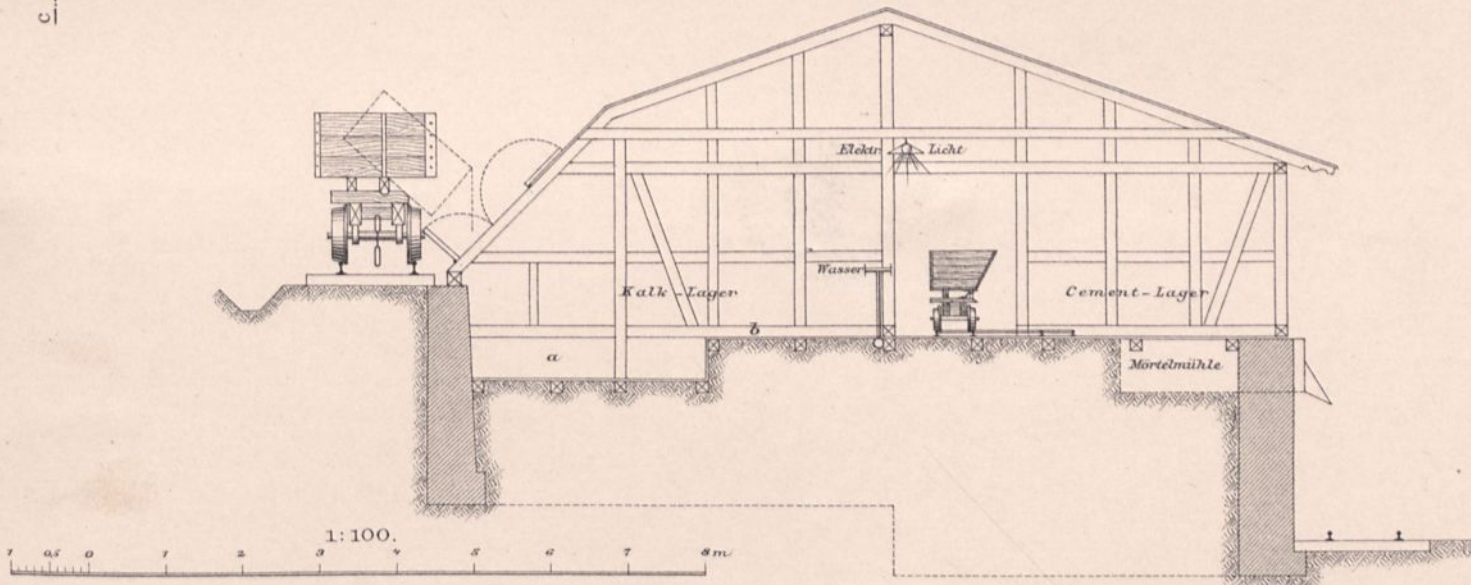

Abb. 13 u. 14. Schieber-Luftpresse.

Abb. 13. Aufriss. 1:45.

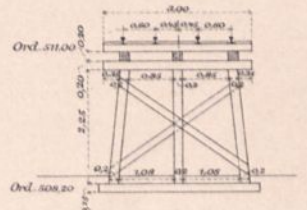

Abb. 14. Grundriss. 1:45.

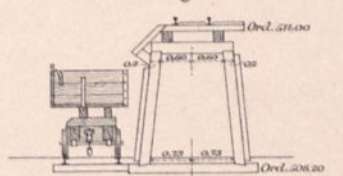

Abb. 10-12. Mörtelwagen. 1:20.

Abb. 10.

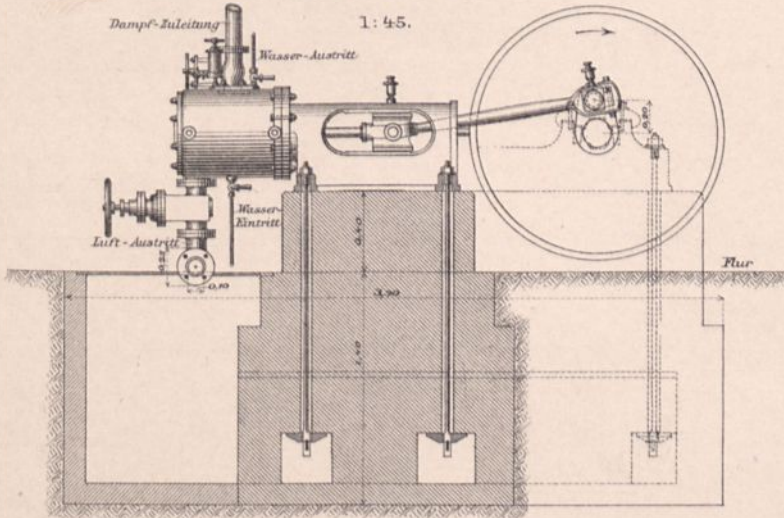

Abb. 11.

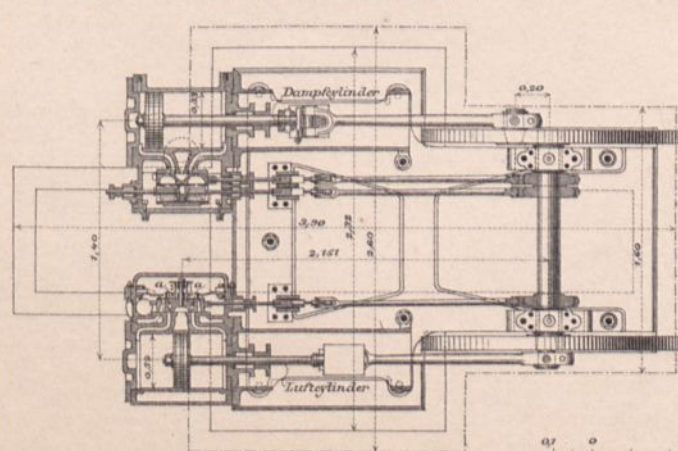

Abb. 12.

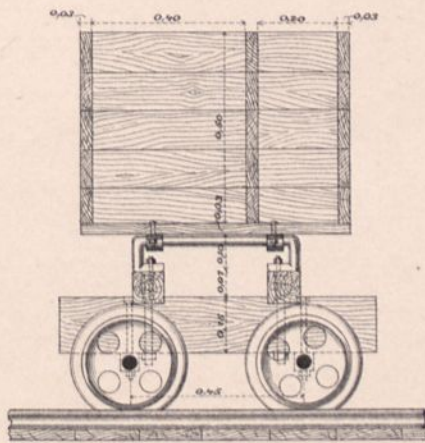

Abb. 15.

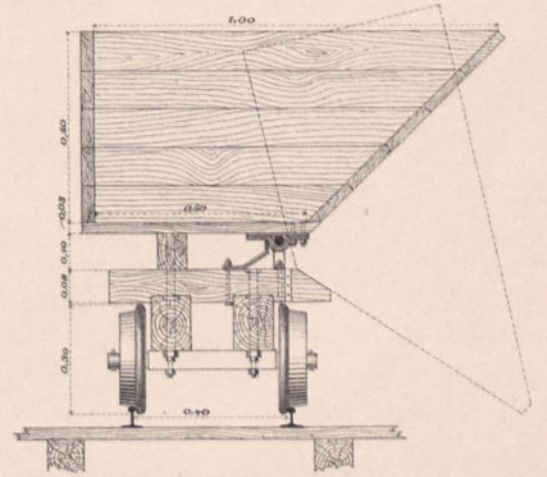

Abb. 16.

Abb. 15 u. 16. Vorrichtung zur Verhinderung des Auströmens von Wasserdämpfen und Rauchgasen beim Umlegen des Locomotivschornsteins.

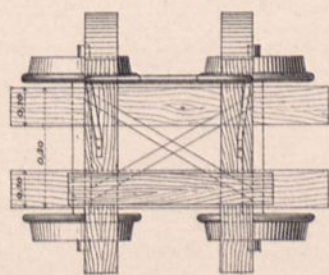
1:20.

Arbeitsplan. Längenschnitt.

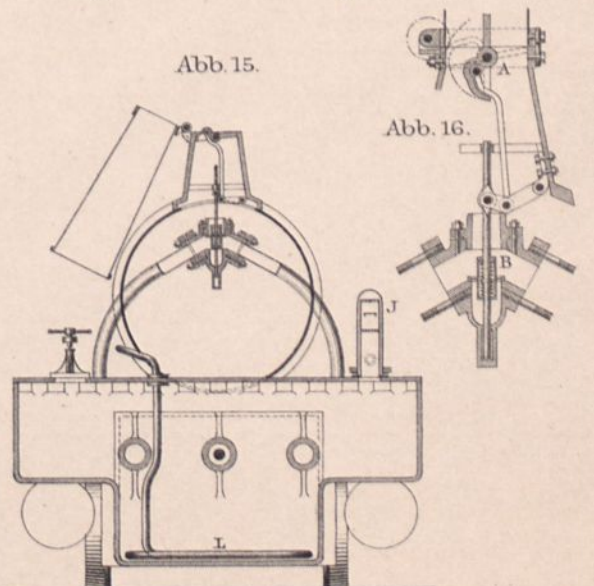
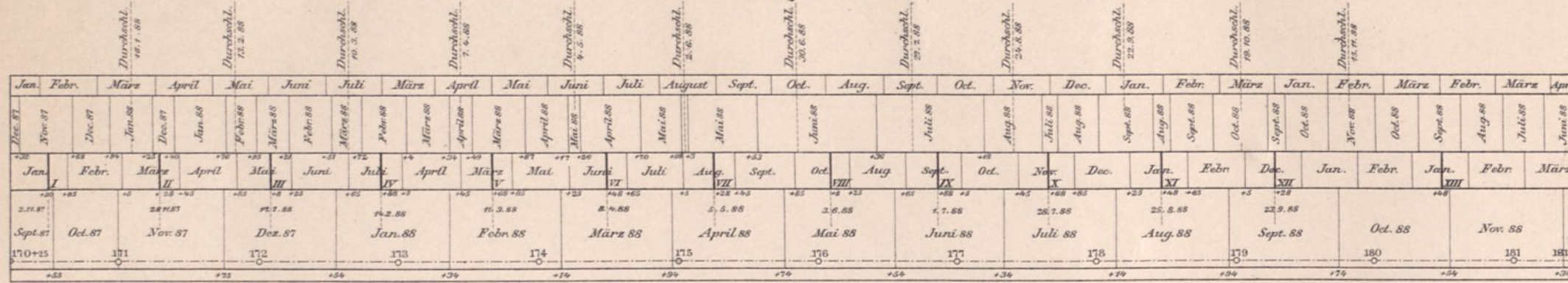

- List of construction stages and dates: Gewölbe, Firststollen, Bögenausweitung u. Aufbrüche, Sohlenstollen, Canal, Widerlager, Seitenstrosse, etc.

Grundriss.

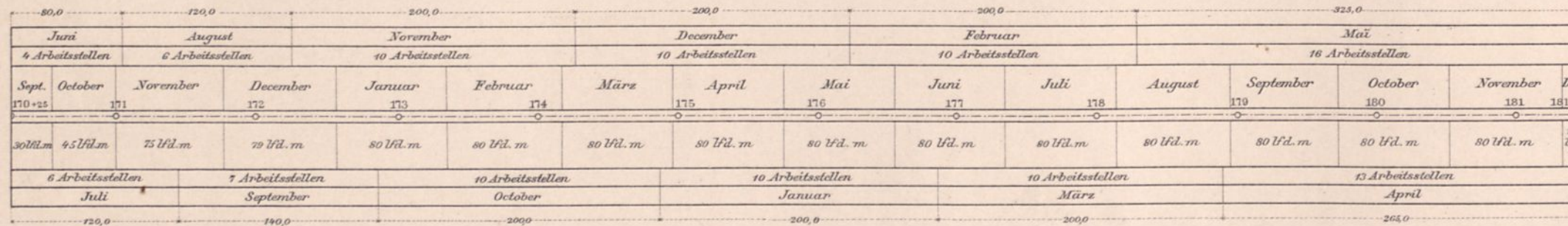

Arbeitsfortschritte nach Massgabe der Ausführung.

Längenschnitt.

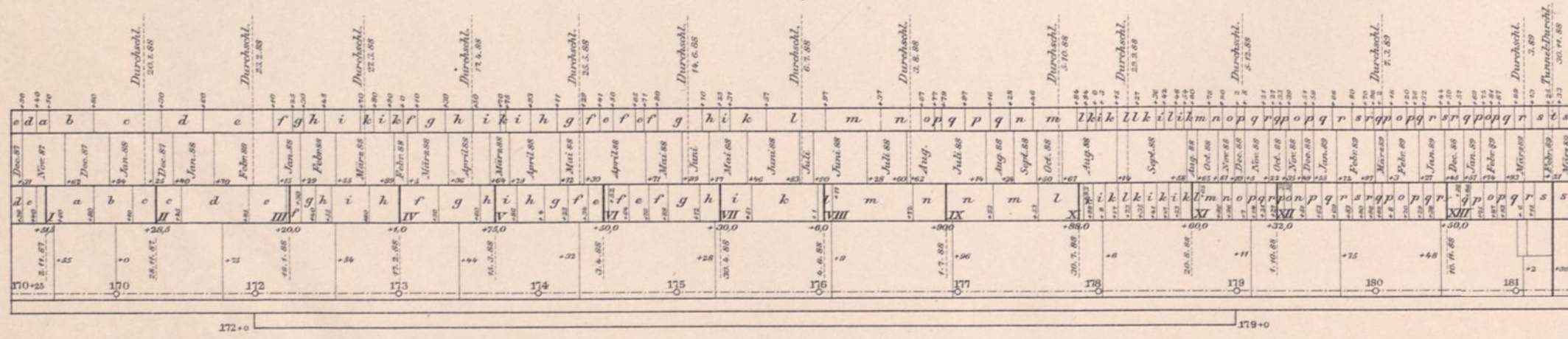

- Labels for construction stages: Gewölbe, Firststollen, Bögenausweitung u. Ausbrüche, Sohlenstollen, Canal, Sohlenengewölbe.

Grundriss.

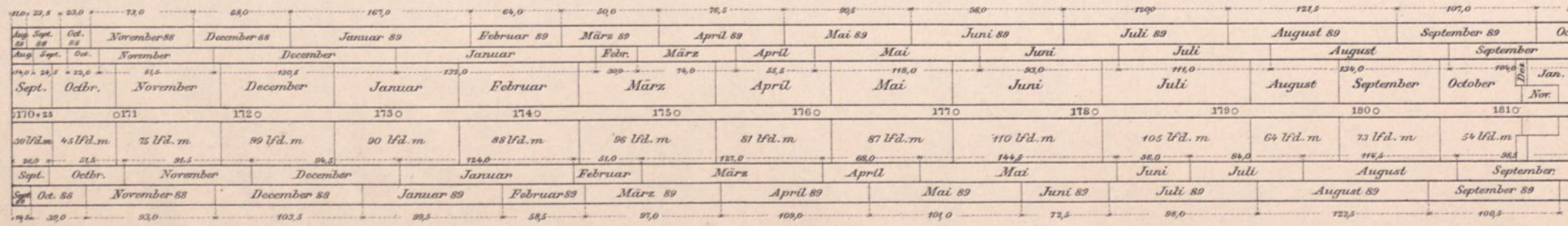

Bemerkung. Die Fortschritte in dem Widerlager und den Seitenstrossen sind nur der Grösse nicht der Reihenfolge der Herstellung nach, angegeben.

Abb. 1. Ausweiten der Bogenorte

in festem Gebirge.



Abb. 2. Ausweiten der Bogenorte

in stark drückendem Gebirge in weniger drückendem Gebirge.

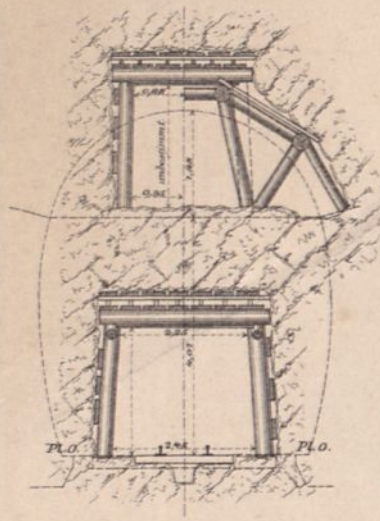

Abb. 3. Einwölben der Kappe

in festem Gebirge in drückendem Gebirge

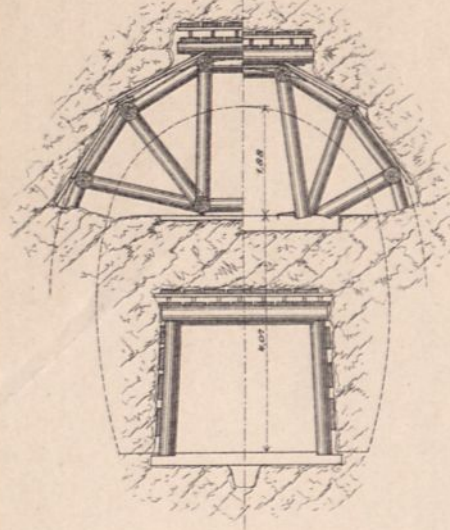

Abb. 4 u. 5. Unterfangen des Gewölbes u. Ausbrechen der Seitenstrossen

Abb. 4. in drückendem Gebirge



Abb. 5. Fundamentgrube zum Einziehen des Sohlengewölbes fertig in festem Gebirge

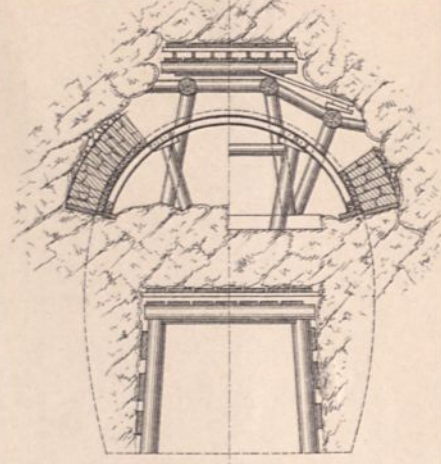

Mauern der Widerlager:

Abb. 6. Linke Seite. Firststollen in Arbeit.

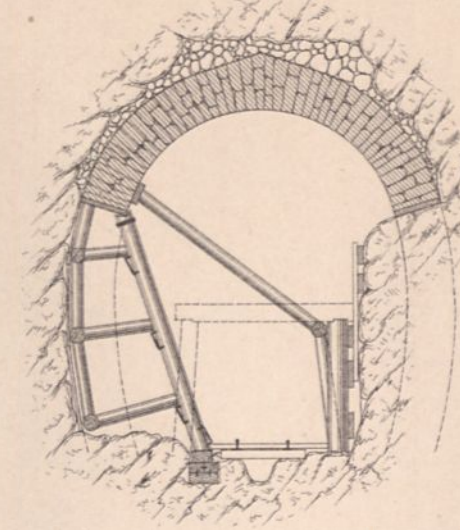
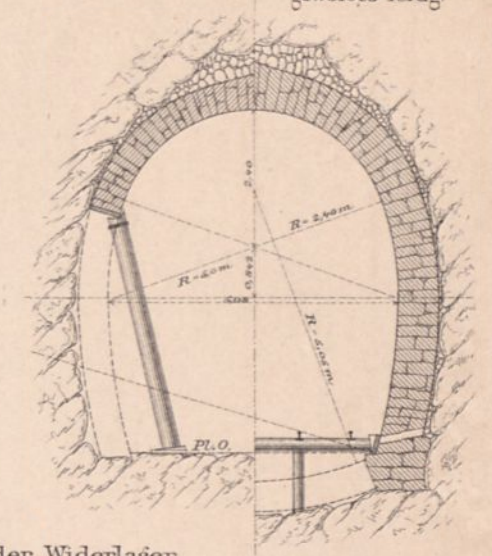

Abb. 7. Rechte Seite.



Abb. 8. Linke Seite.

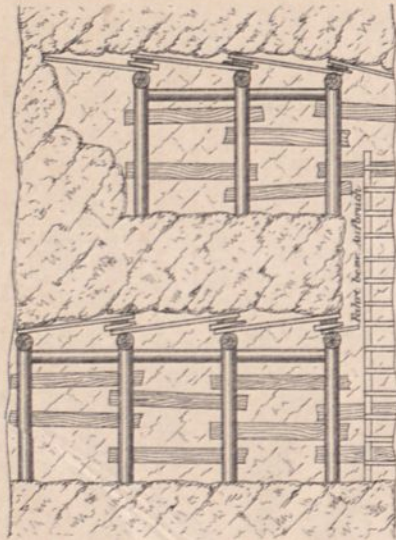

Abb. 9. Rechte Seite von Abb. 2 u. 3.

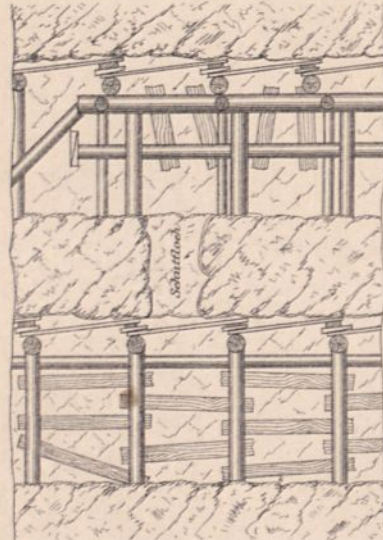

Abb. 10. Einfügen der Kämpferschicht.



Abb. 11. Fundamentgrube zum Einziehen des Sohlengewölbes fertig.

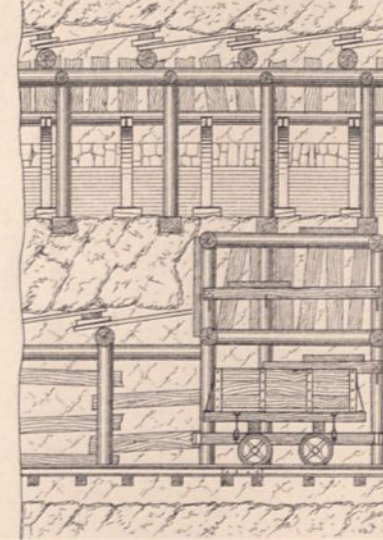

Abb. 12-14. Gesteinsbohrmaschine.

Abb. 13. Hintere Ansicht u. Querschnitt.

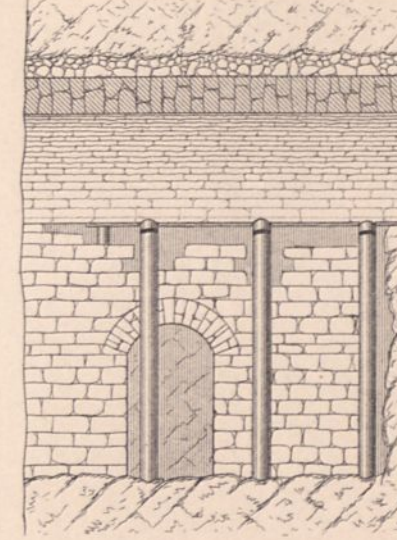

Abb. 12. Längenschnitt.

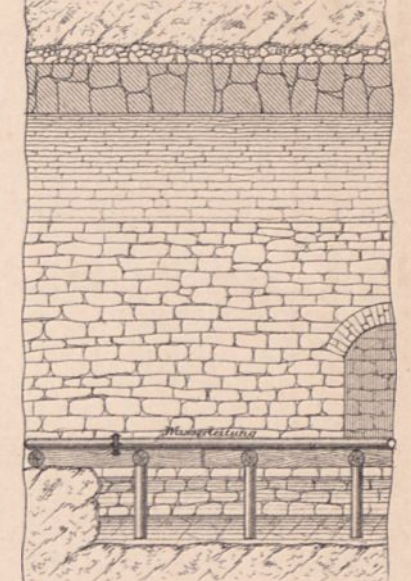

Abb. 15. Ansicht.

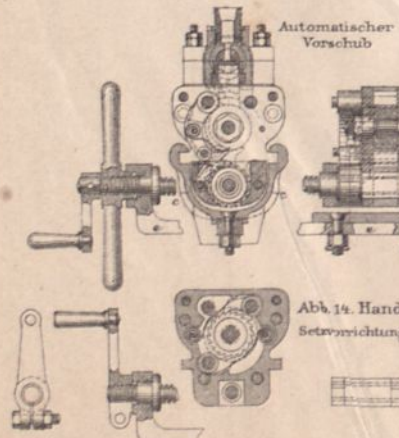

Abb. 15-17. Portal zum Milseburg-Tunnel.

Abb. 16. Grundriss u. Aufsicht.

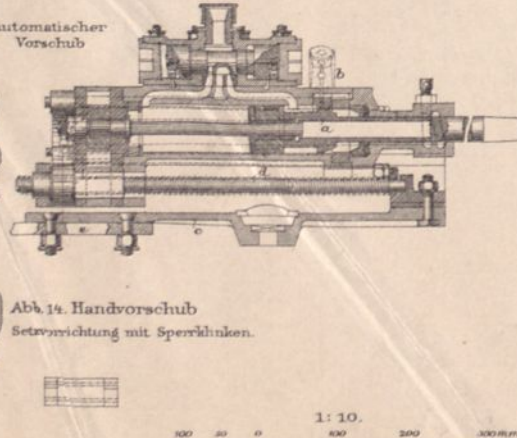

Abb. 17. Längenschnitt.

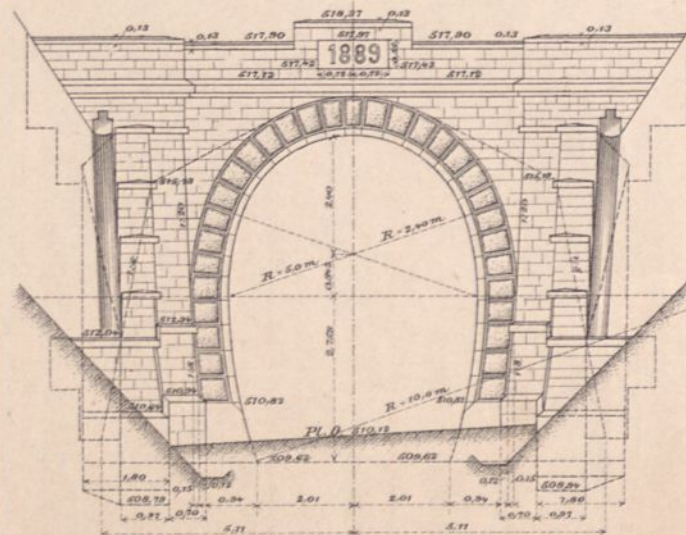

Abb. 1. Längenschnitt.

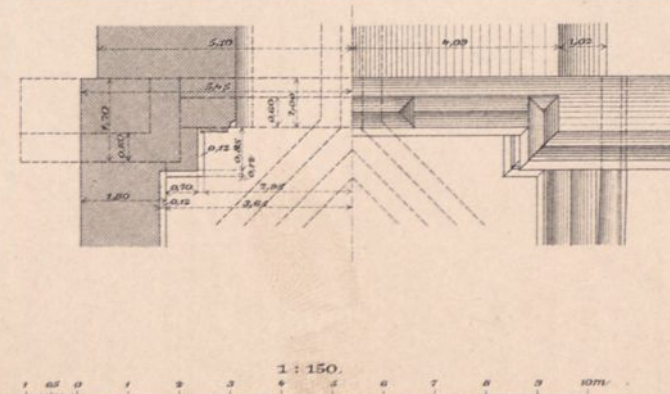

Abb. 2.
Beleuchtung
bei fertigem Gewölbe.

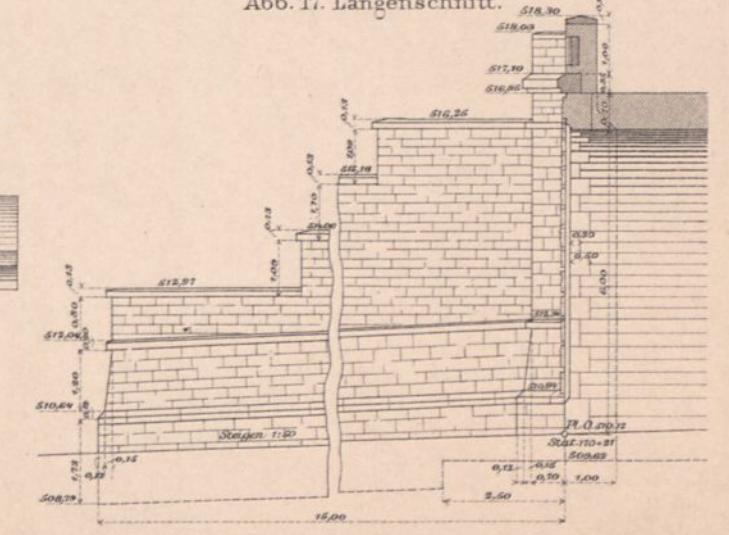

Abb. 3.
Beleuchtung
bei der Gewölbemauerung.

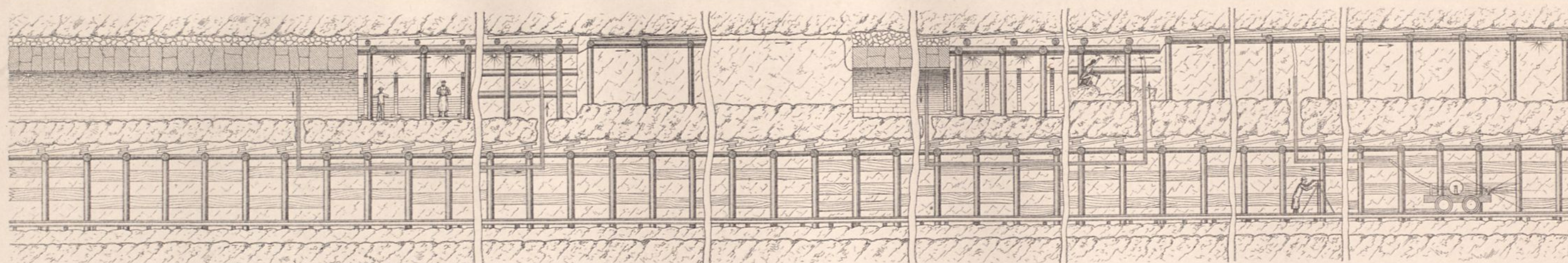

Abb. 4.
Beleuchtung
beim Ausbrechen der Bogenorte.

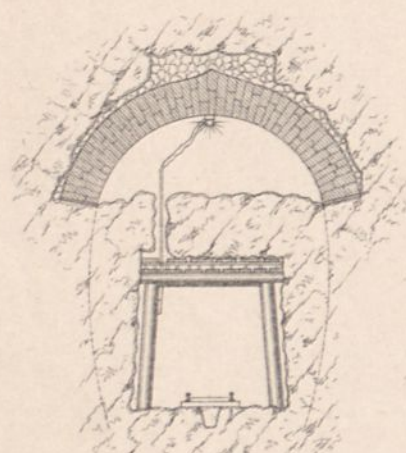

Abb. 5.
Beleuchtung
beim Ausbrechen der Widerlager.

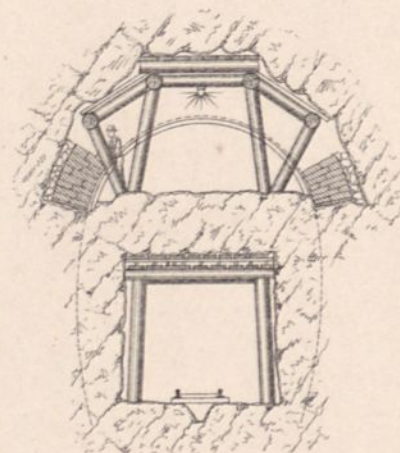

Abb. 6.
Beleuchtung
beim Ausbrechen des Mittelschlitzes.

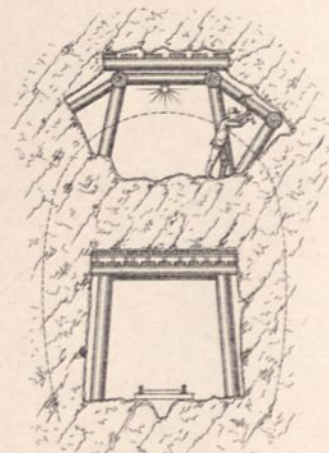

Abb. 7 u. 8.
Elektrische Lampe (16 Kerzenstärken).
1:4,5.

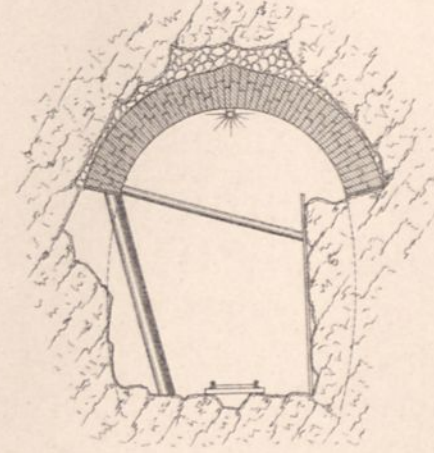

Abb. 7.

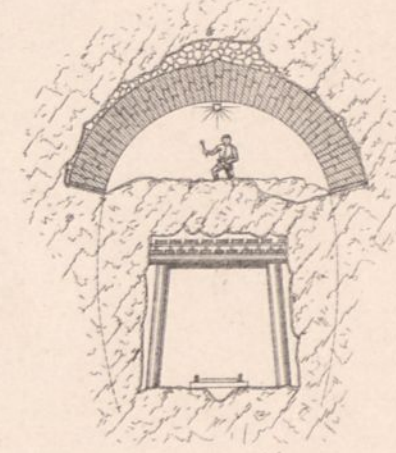

Abb. 8.

Abb. 9 u. 10.
Befestigung der Leitung

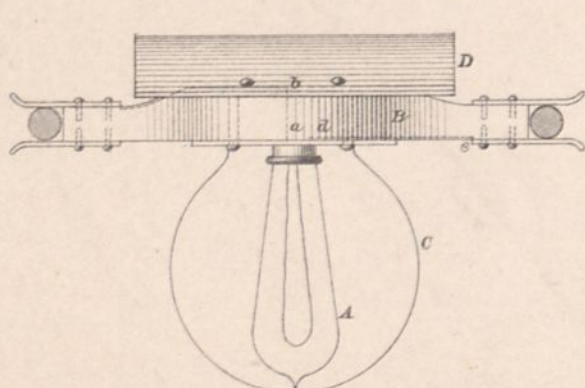

am Gewölbe.

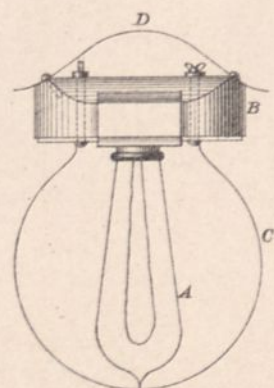
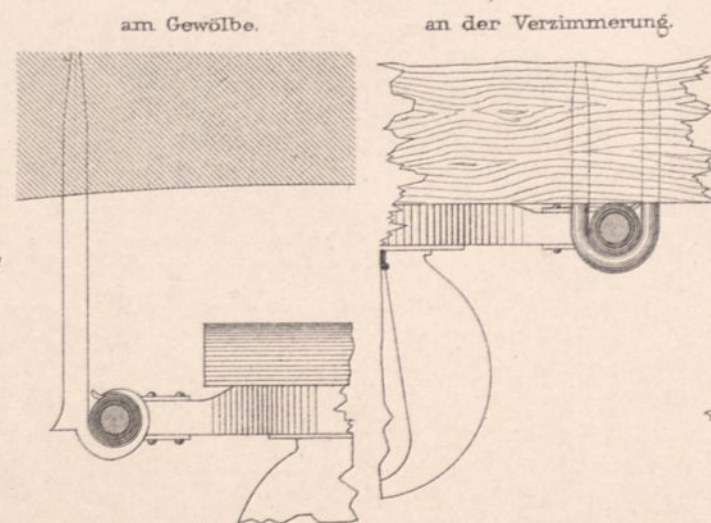
an der Verzimmerung.

Abb. 11-13.
Theile der Leitung
1:4,5.

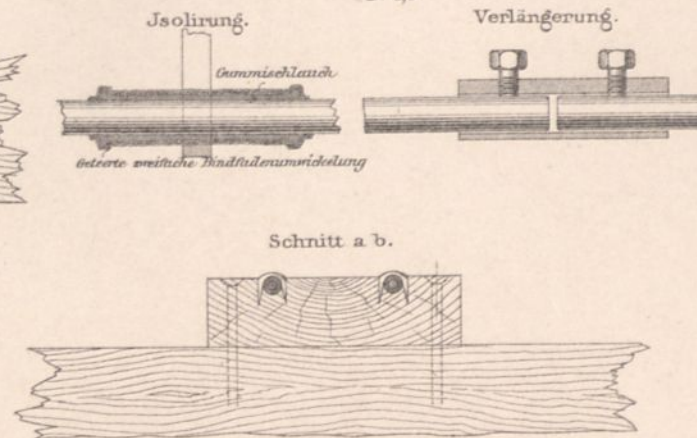

Isolierung.

Verlängerung.

Schnitt a b.

Abb. 14.
Abzweigung zum Sohlenstollen

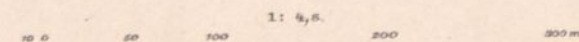
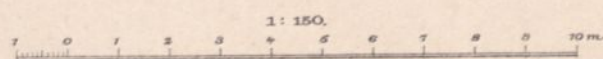
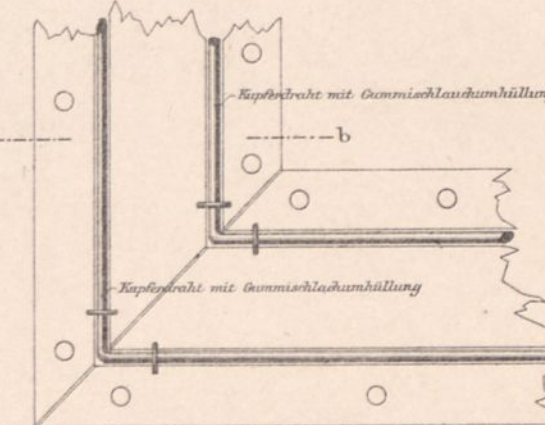

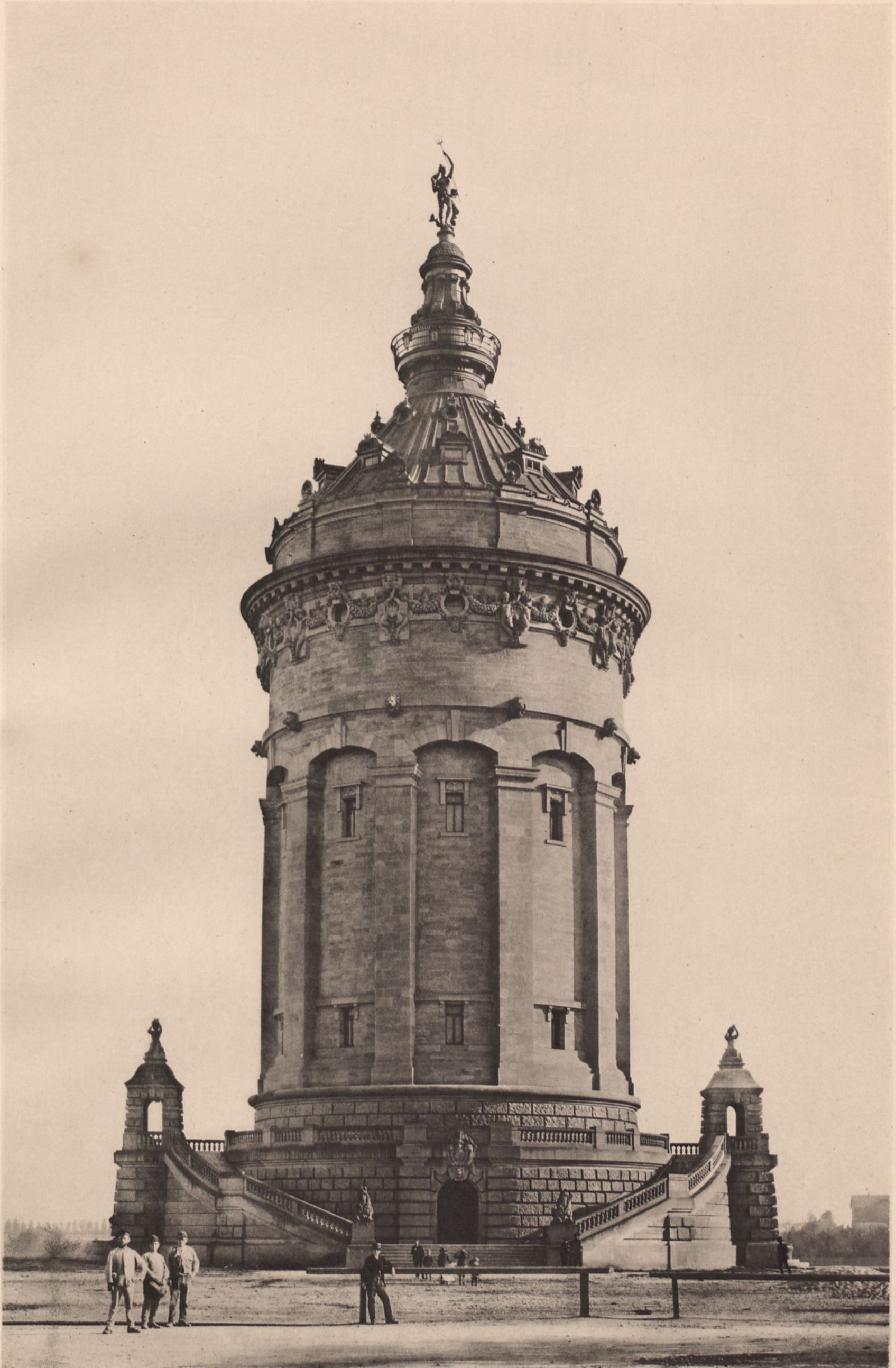

Arch. Halmhuber. Arch.
O. Smreker. Ing.

Kupferdruck d. Reichsdruckerei.

Hauptansicht.

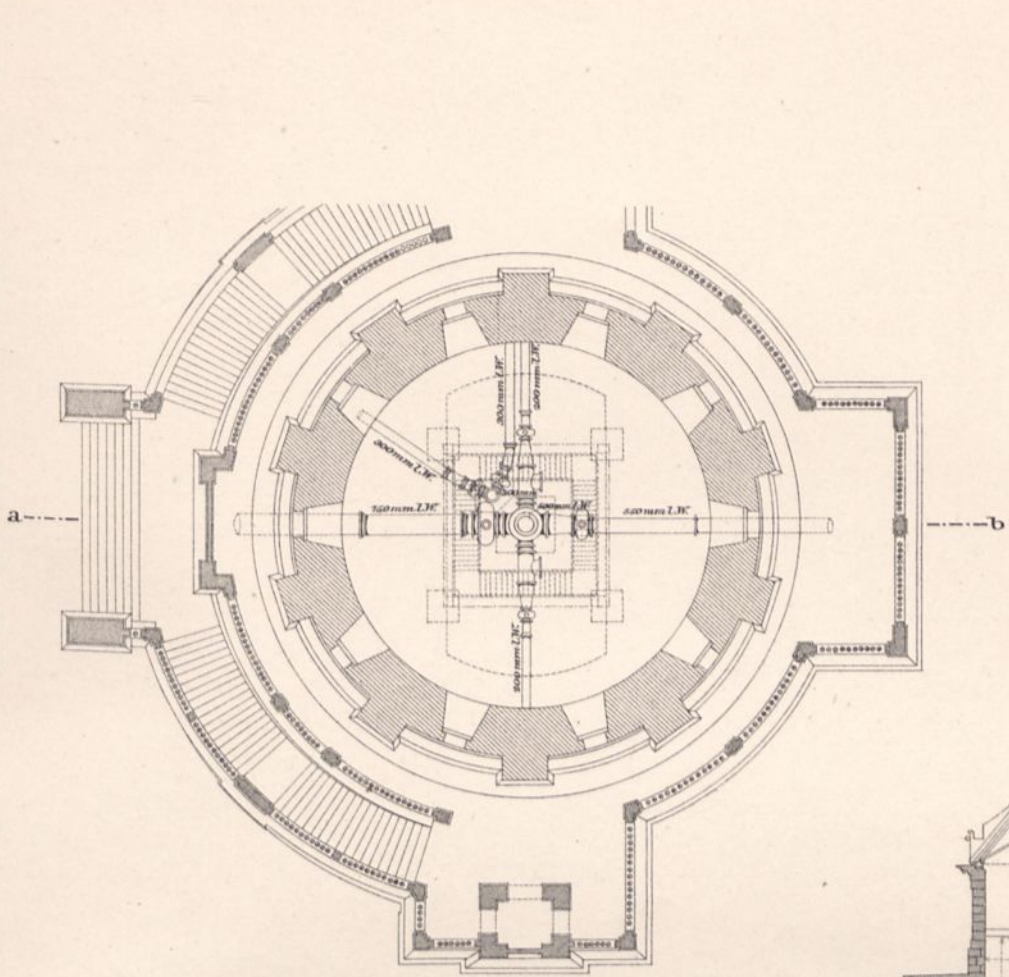

Unterer Grundriss. 1:300.

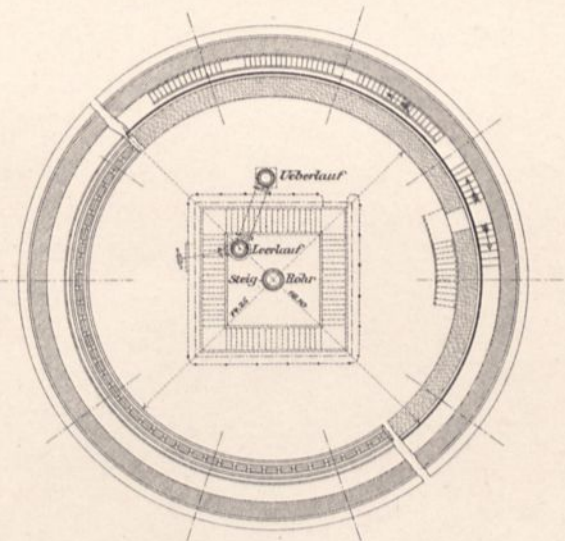

Grundriss oberhalb des Löwenkopfgurtes. 1:300.

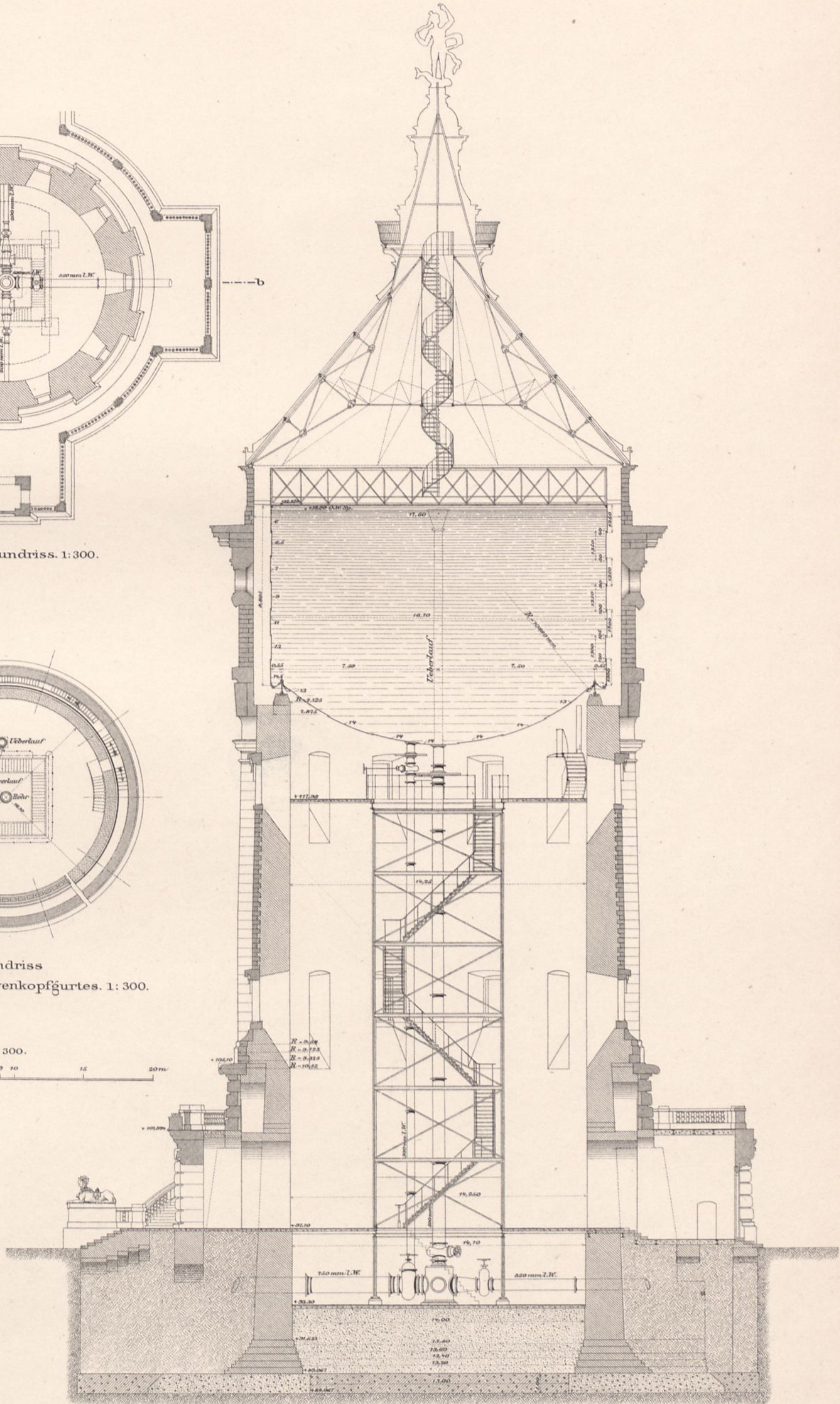
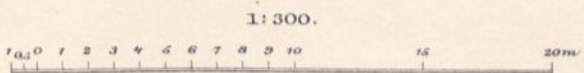

Schnitt a b. 1:200.

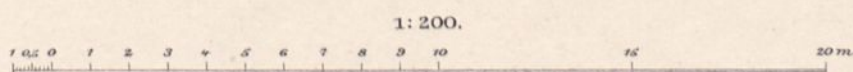

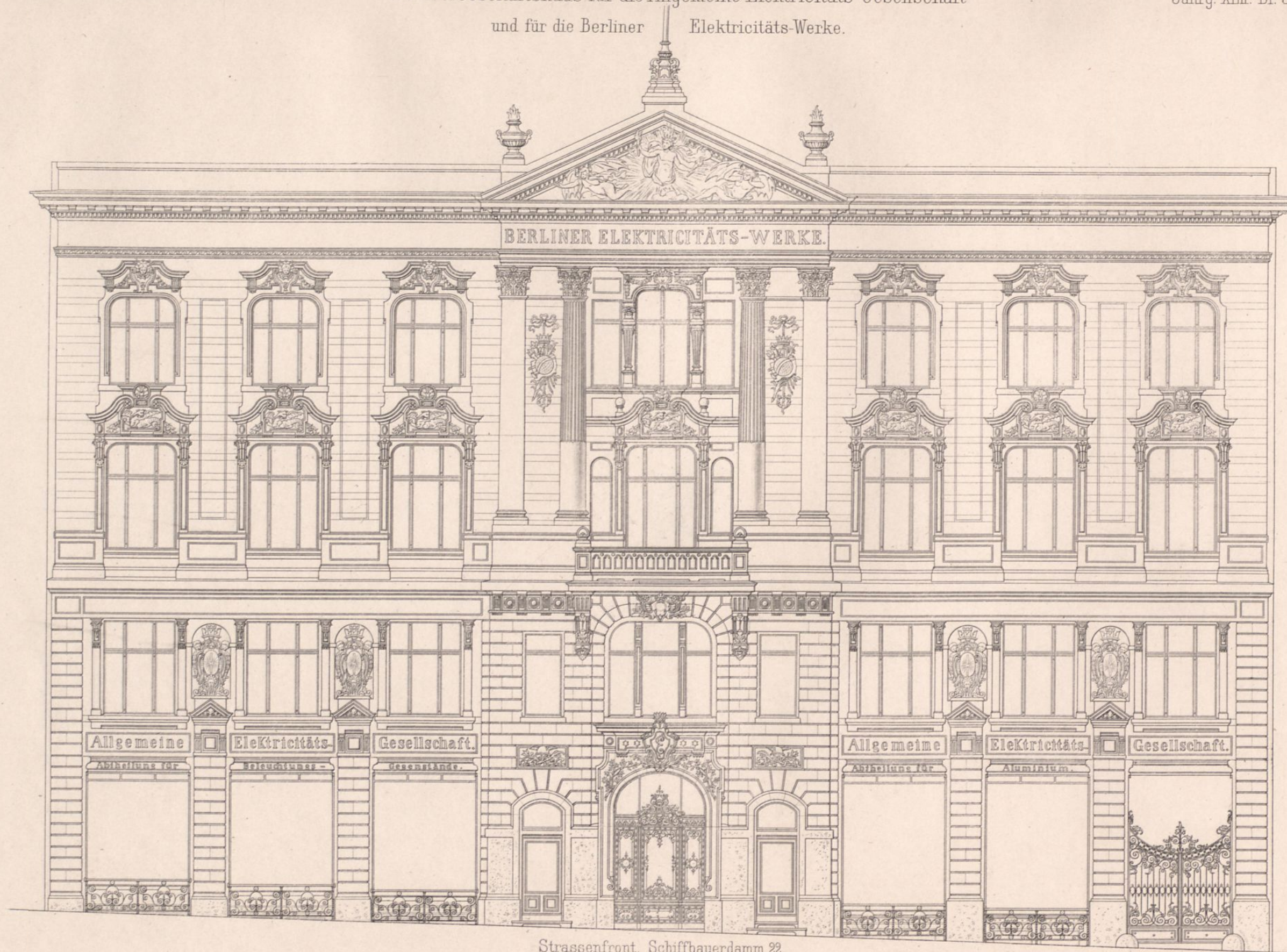

Strassenfront. Schiffbauerdamm 22.

Cremer u. Wolfenstein Arch.

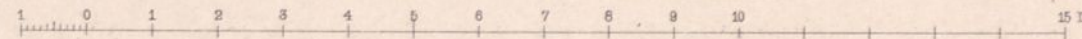

Wilhelm Ernst & Sohn Berlin.

Riegel gest.

Wohn- und Geschäftshaus
f. die Allgemeine Electricitäts-Gesellschaft und für die Berliner Electricitäts-Werke,
Schiffbauerdamm 22.

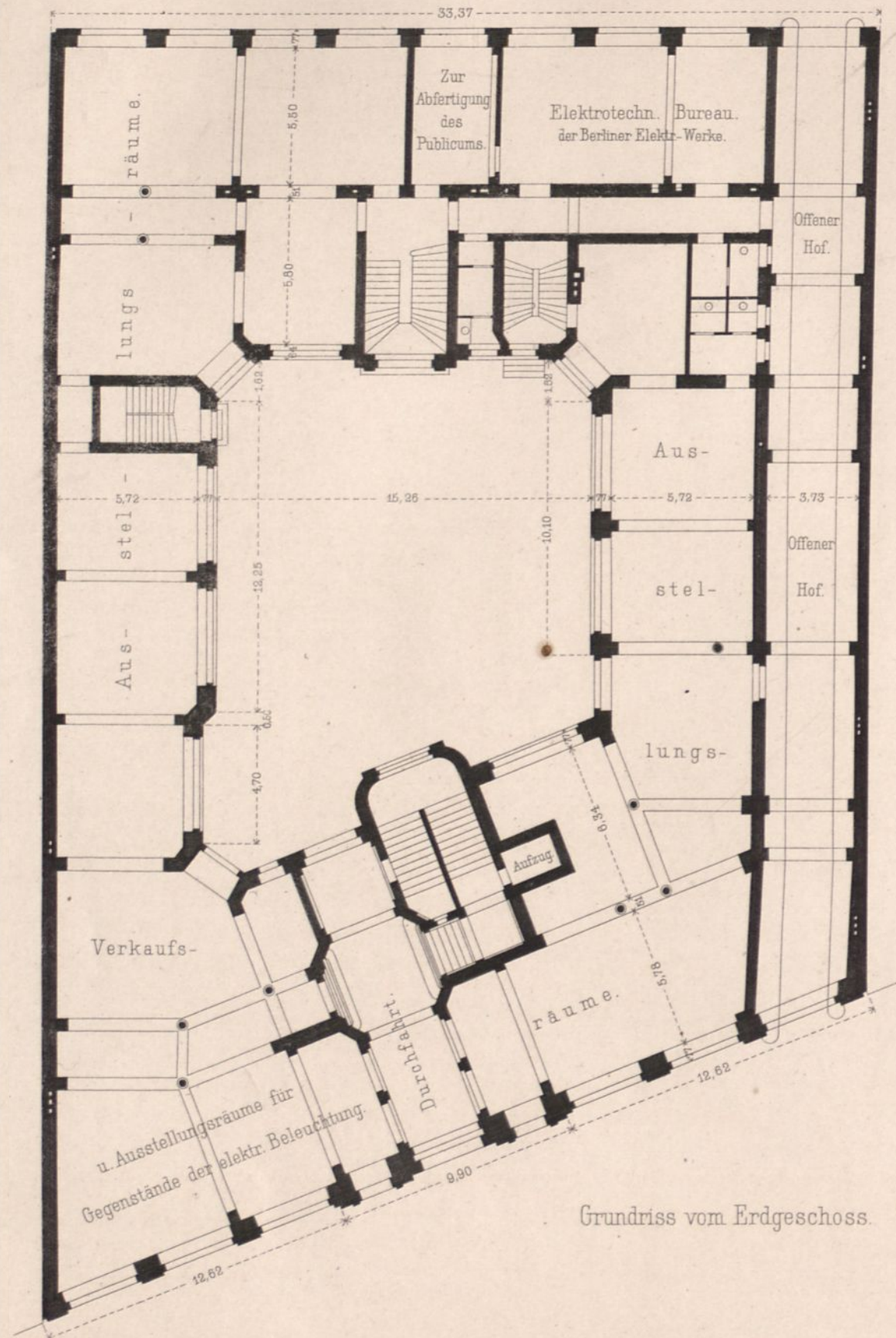

Grundriss vom Erdgeschoss.

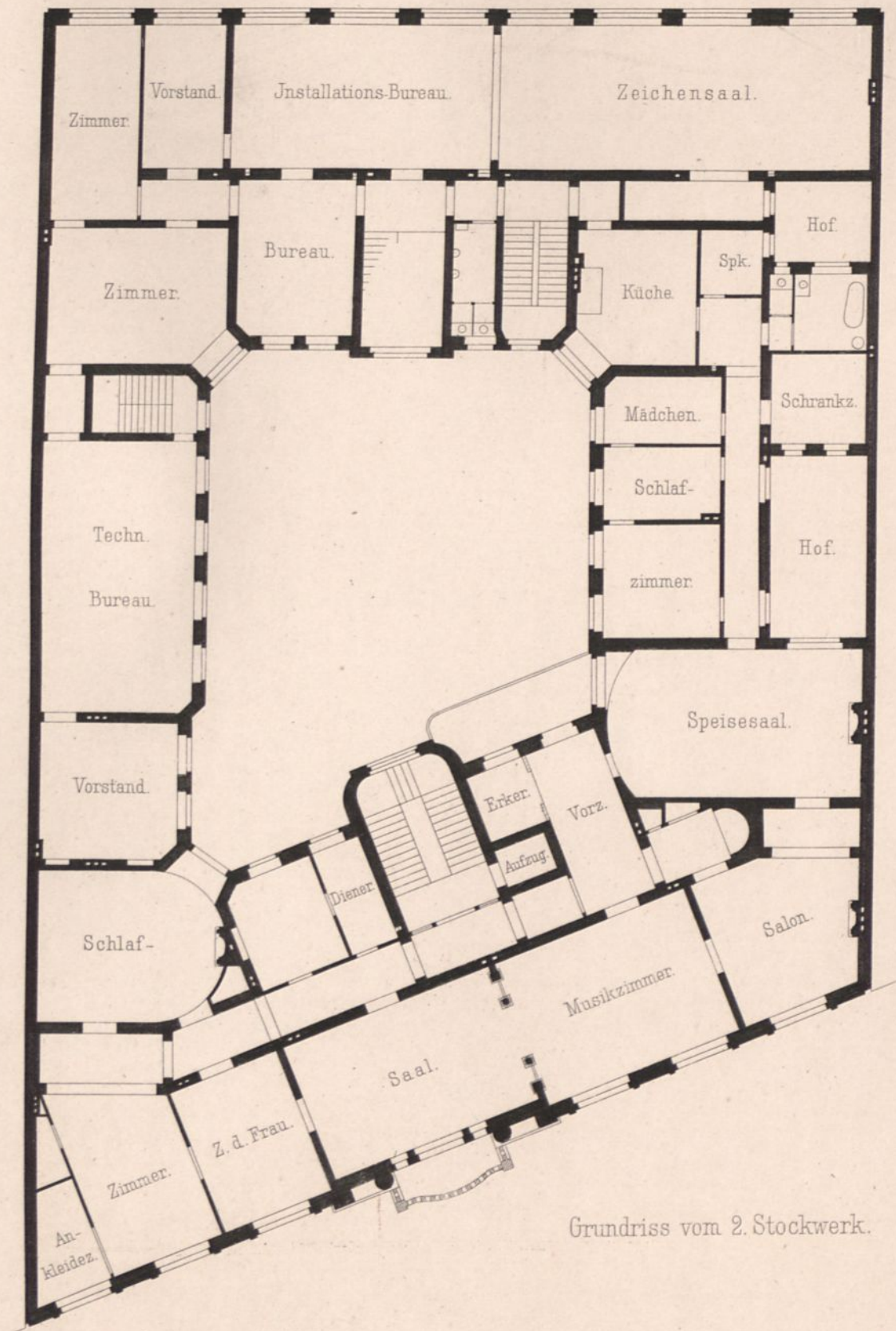

Grundriss vom 2. Stockwerk.

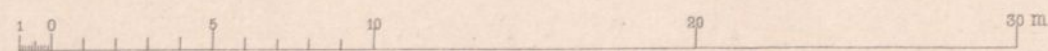



Abb. 1 Krankenhaus A. Vorderansicht.

0 5 10 20 30 m
Maßstab für Ansicht u. Schnitt.



Abb. 2 Krankenhaus A. Mitteltheil vom Grundriß des Obergeschosses.

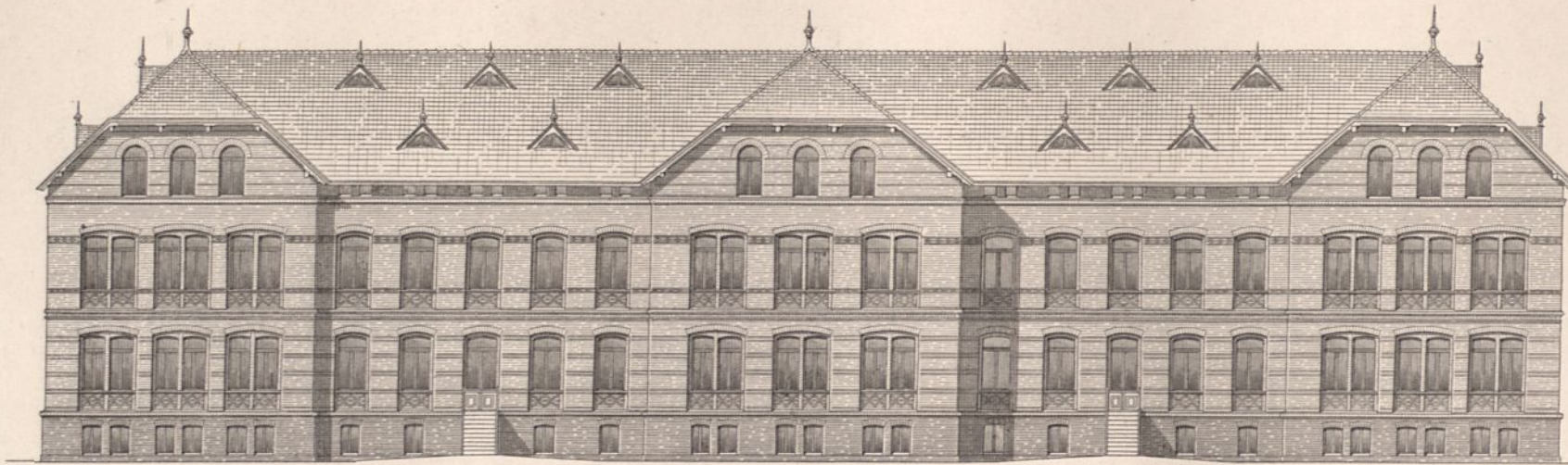

Abb. 7 Krankenhaus B. Mitteltheil vom Grundriß des Obergeschosses.

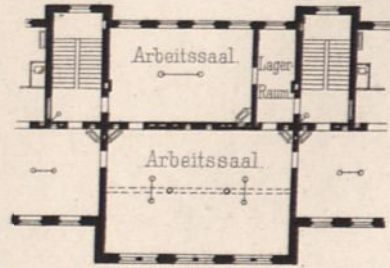

Abb. 3 Krankenhaus A. Grundriß des Erdgeschosses.

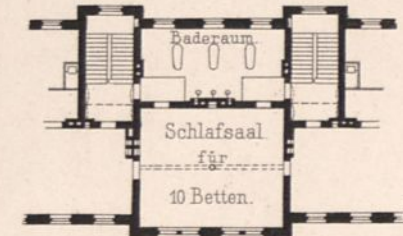

Abb. 11 Krankenhaus C. Querschnitt durch den Mittelbau.

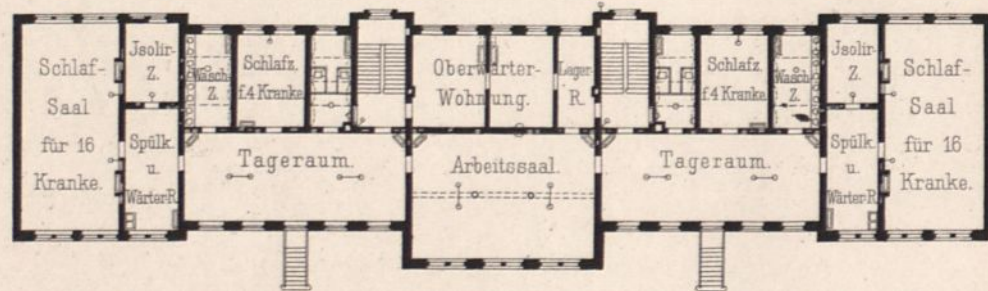

Abb. 8 Krankenhaus B. Grundriß des Erdgeschosses.

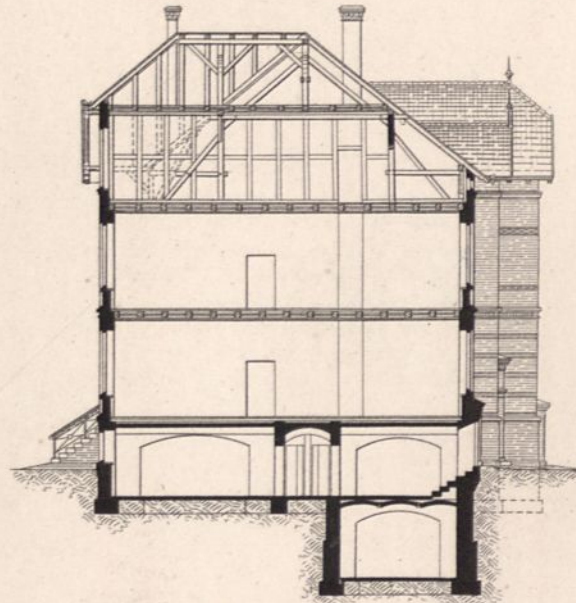

Abb. 4 Krankenhaus A. Theil des Dachgeschosses.

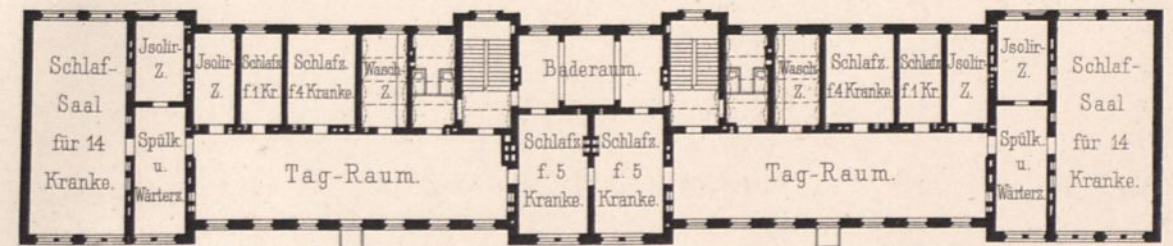

Abb. 5 Krankenhaus B. Mitteltheil vom Grundriß des Kellergeschosses.

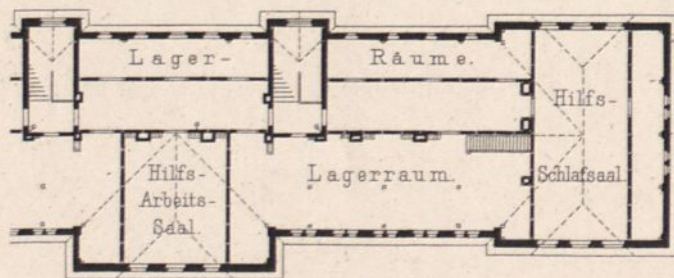

Abb. 9 Krankenhaus C. Grundriß des Erdgeschosses.

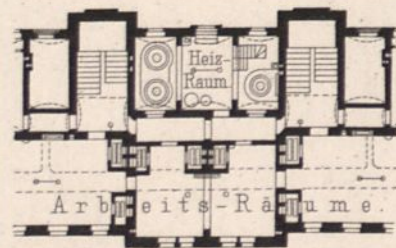

Abb. 6 Krankenhaus D. Grundriß des Hauptgeschosses.

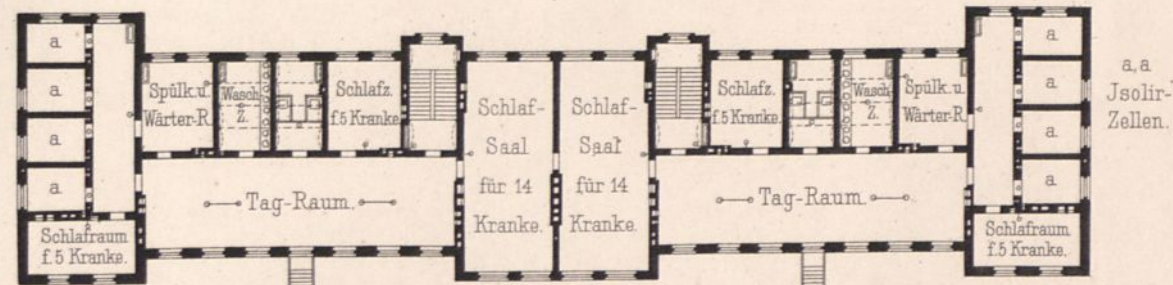

Abb. 10 Krankenhaus C. Grundriß des Kellergeschosses.

0 5 10 20 30 40 50 60 m
Maßstab für die Grundriße.

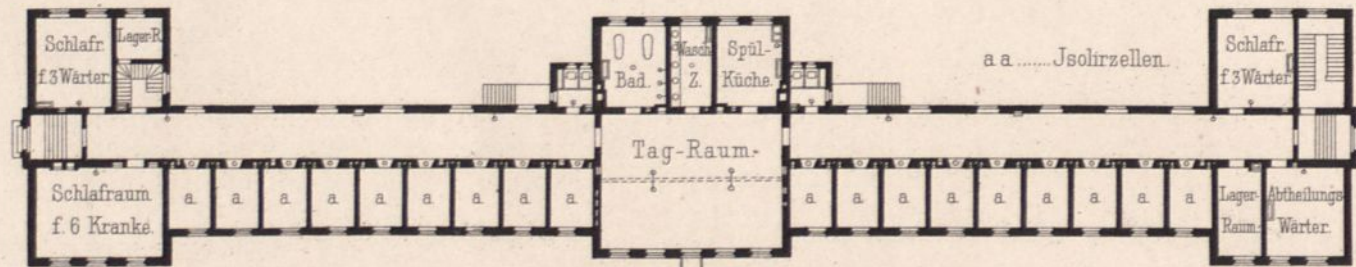

Abb. 2. Verwaltungs-Gebäude. Längenschnitt durch den Mittelbau.

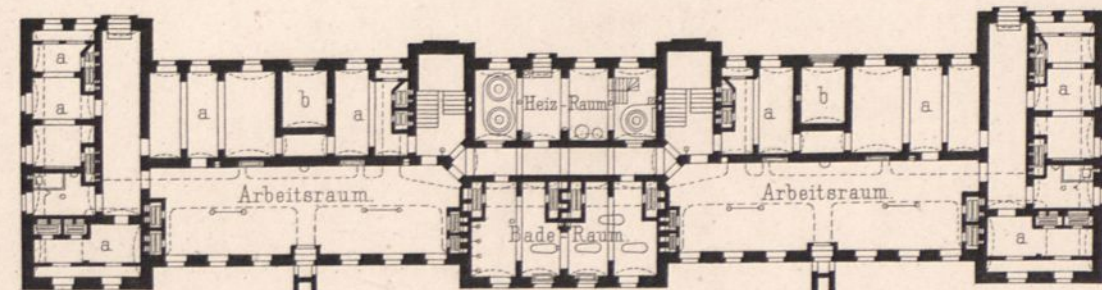

Abb. 3. Verwaltungs-Gebäude. Querschnitt durch den Mittelbau.

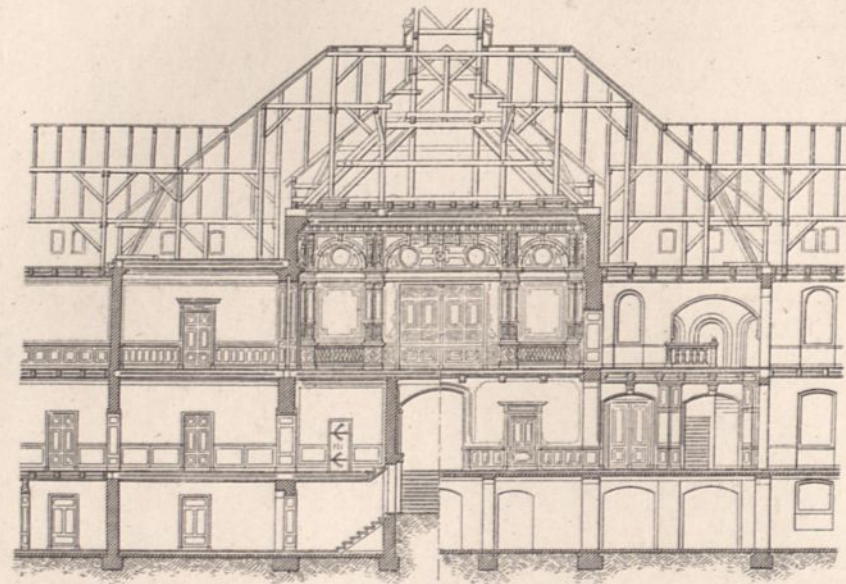

Abb. 1. Verwaltungs-Gebäude. Vorder-Ansicht.

0 5 10 20 m
 Maßstab für Ansicht u. Schnitte.

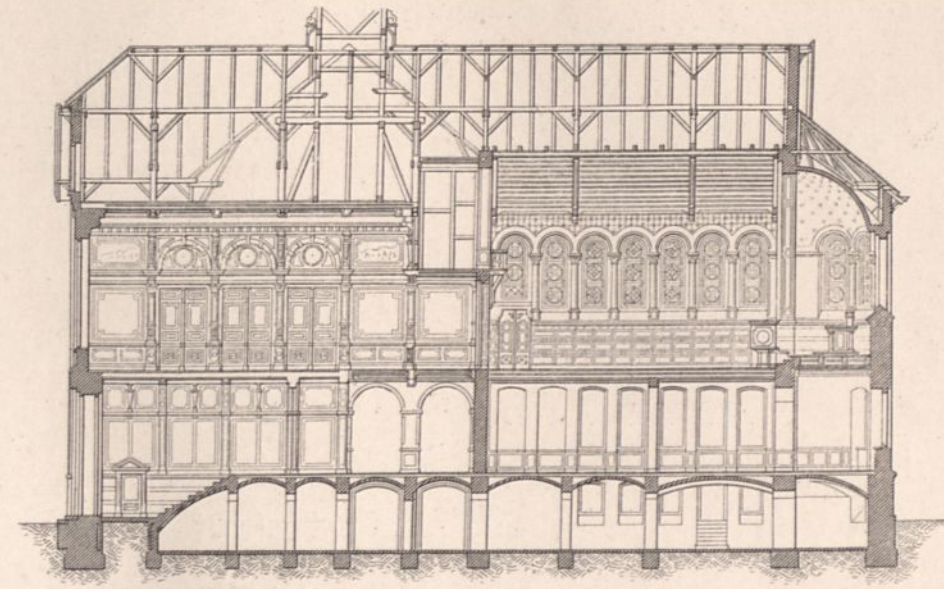

Abb. 4. Verwaltungs-Gebäude. Grundriss des Erdgeschosses.



Abb. 5. Verwaltungs-Gebäude. Grundriss des Obergeschosses.

0 5 10 20 30 m
 Maßstab für die Grundrisse.

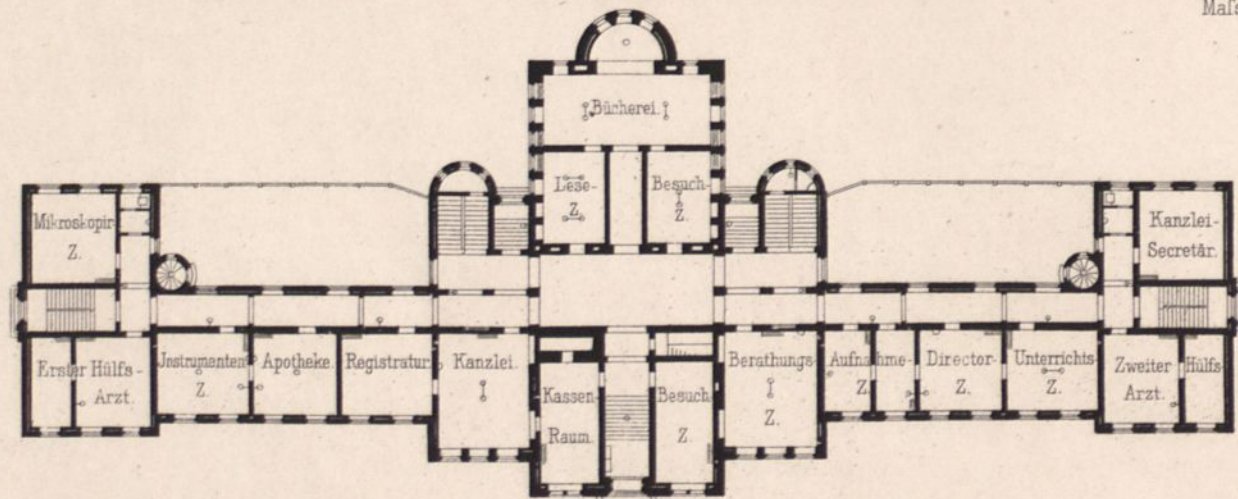

Abb. 1 Director-Wohnhaus. Vorderansicht.

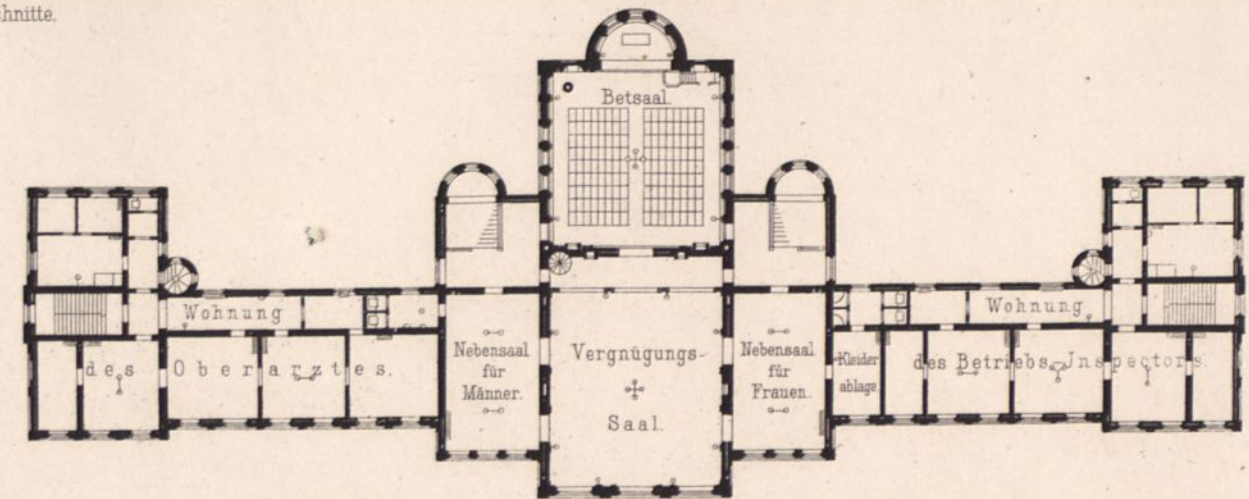

Abb. 2 Director-Wohnhaus. Grundriss des Erdgeschosses.



Abb. 3 Oekonomie-Gebäude. Grundriss des Erdgeschosses.

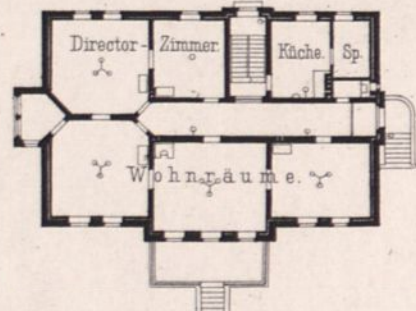

Abb. 4 Oekonomie-Gebäude. Grundriss des Kellergeschosses.

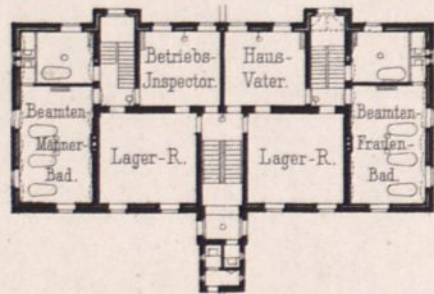

Abb. 5. Hinterhof-Gebäude. Grundriss des Hauptgeschosses.

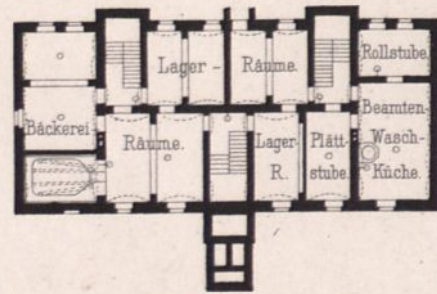

Abb. 6. Schnitt durch die Waschküche. Ansicht des Wasserturmes.

0 5 10 20 m

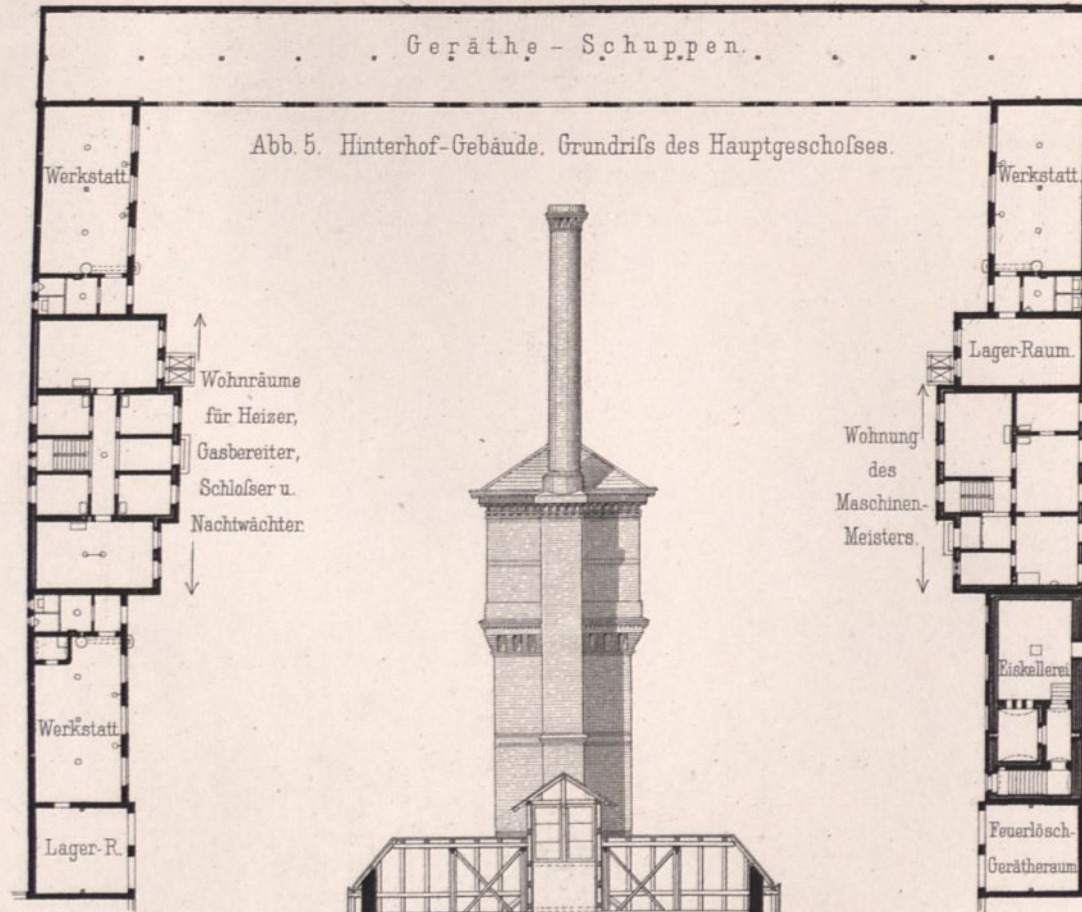
Mafsstab für Ansichten u. Schnitt.

0 5 10 20 30 m

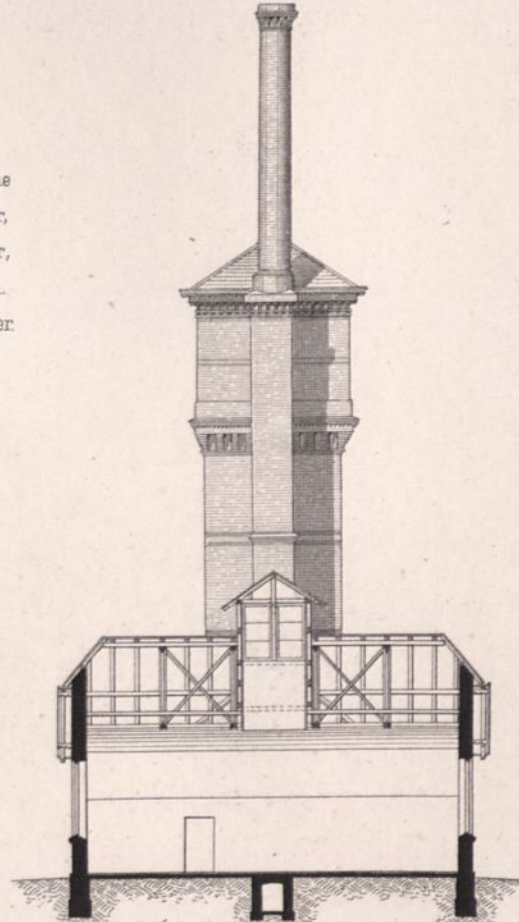
Mafsstab für die Grundrisse.



Abb. 7. Leichenhaus. Seitenansicht.



Abb. 8. Leichenhaus. Grundriss des Hauptgeschosses.

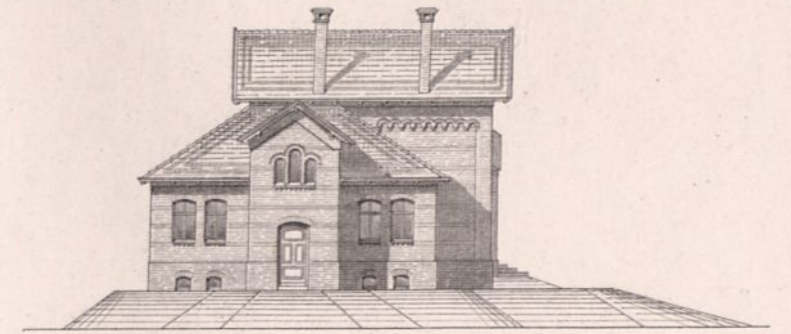

Abb. 9. Betriebsgebäude. Theil des Grundrisses vom Obergeschoss.

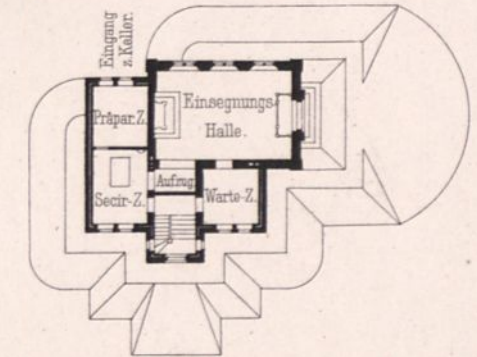

Abb. 10. Betriebsgebäude. Grundriss des Hauptgeschosses.

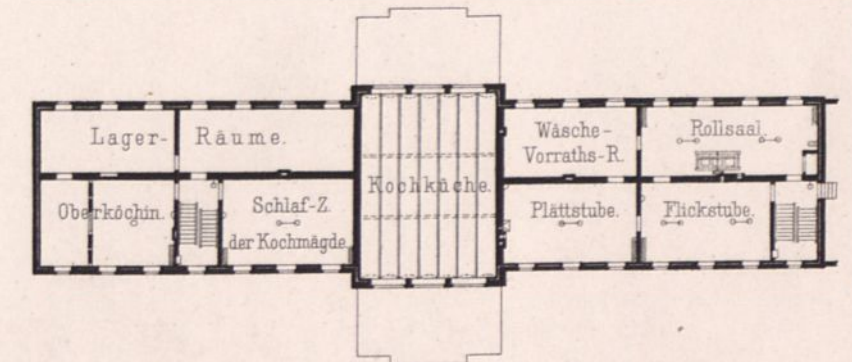

St. G. Stationsgebäude
 G. S. Güterschuppen
 d. Bahnsteige
 k Weichen- und Signal-Stellwerke

- a Zollschuppen
- b Güterschuppen
- c Hebekrahn
- d Bahnsteige
- e Empfangsgebäude
- e, Berg. Märk. Empf. Geb. jetzt Beamtenwohnung
- f Abort
- g Viehrampe
- h Dampfbot-Landebrücke
- i Locomotivschuppen
- k Weichen- und Signal-Stellwerke
- l Locomotiv-Drehscheibe
- m Güterabfertigung f. d. Hafenverkehr
- n Lagerhaus
- o Stationsbureau
- p Schmiede
- w Centesimalwaage

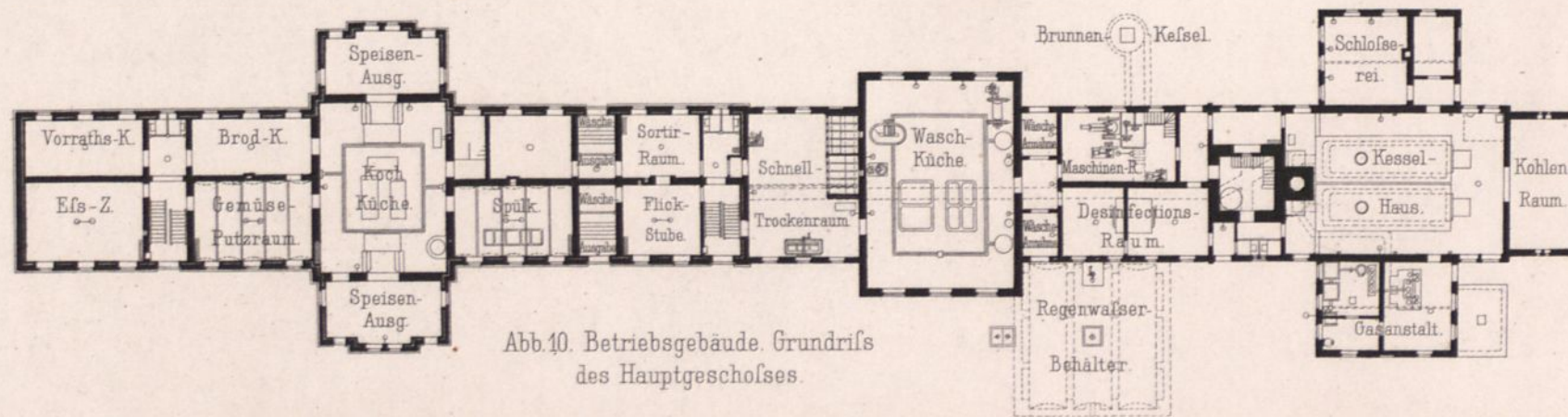
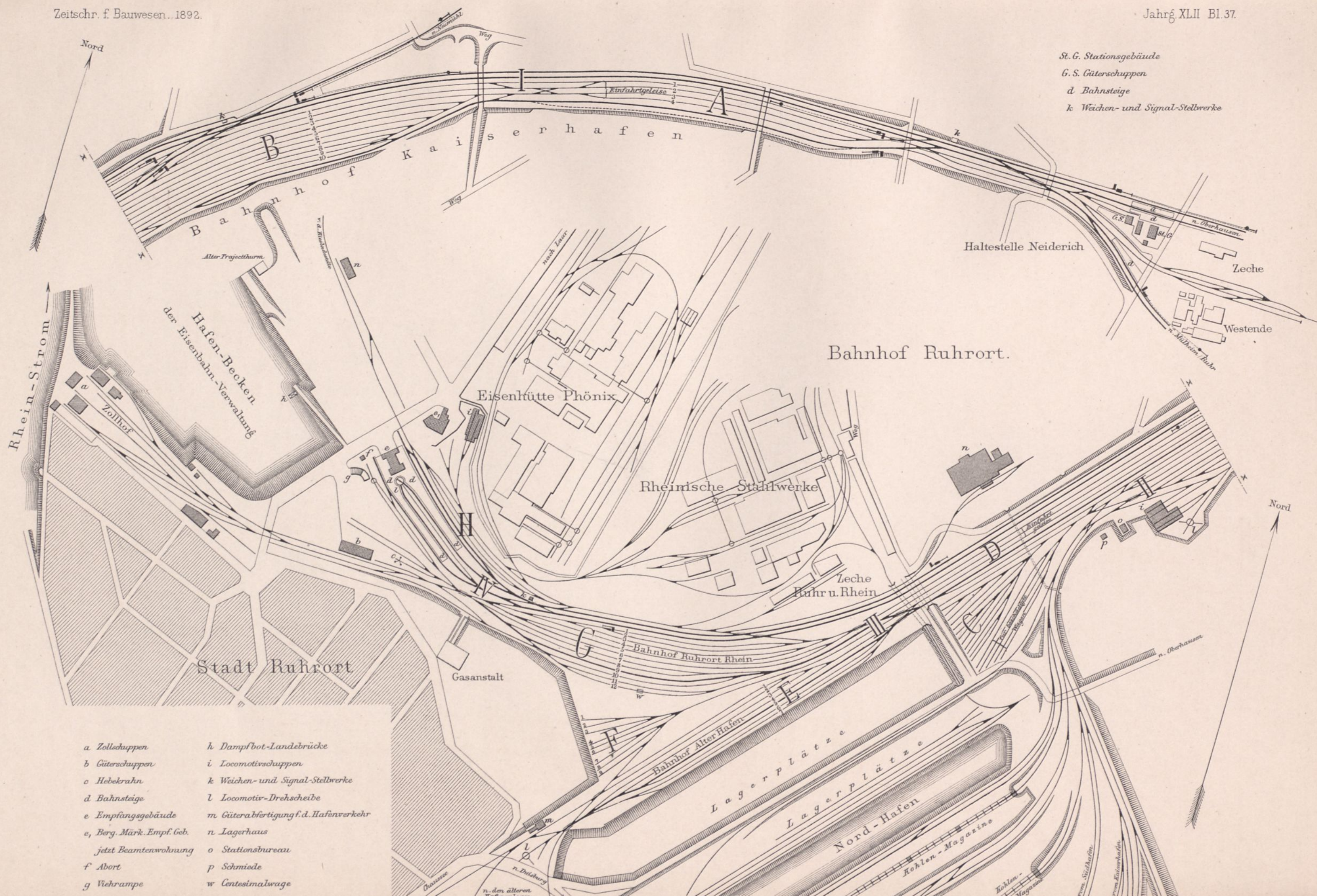
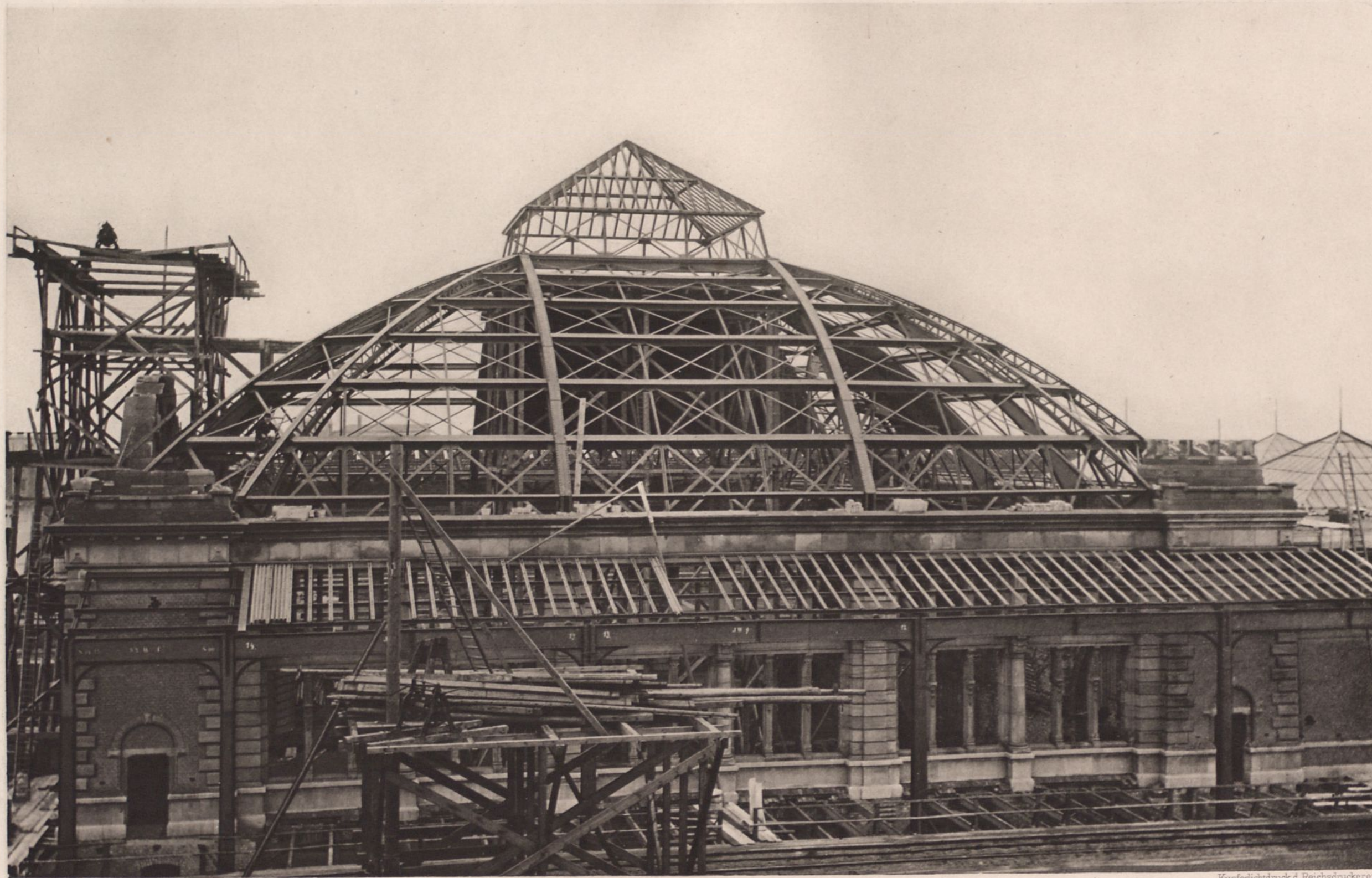

Kupferlichtdruck d. Reichsdruckerei.

Aufstellung der eisernen Kuppel.

Wilhelm Ernst & Sohn, Berlin.

Abb. 6. Zwischenversteifung.



Abb. 1. Schnitt 00.



Abb. 2. Schnitt EE.

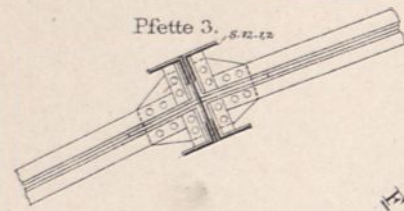

Abb. 3. Schnitt PP.

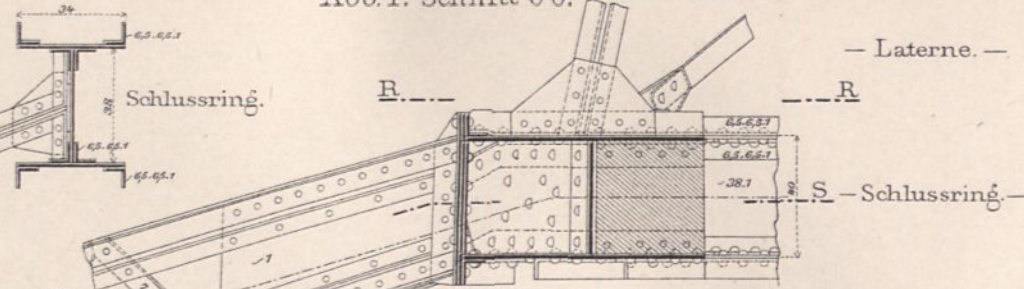

Einzelheiten des Gratsparrens. — Einzelheiten des Unterzugs.

Abb. 4. Schnitt RR.

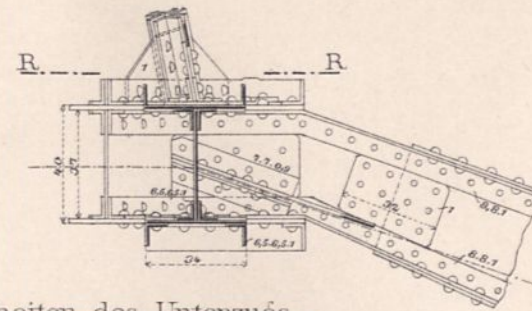
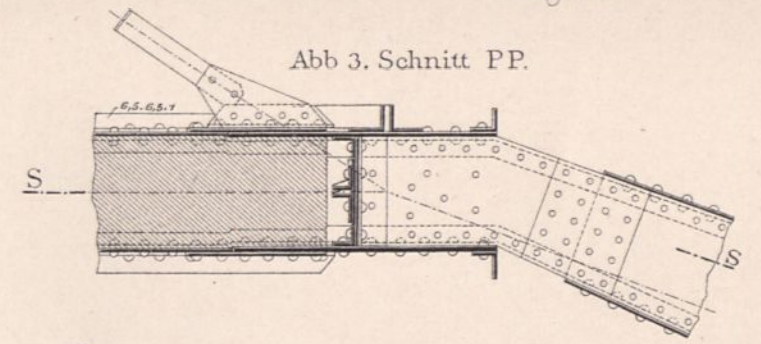

Abb. 5. Schnitt SS.



Abb. 8. Knotenpunkt 7.

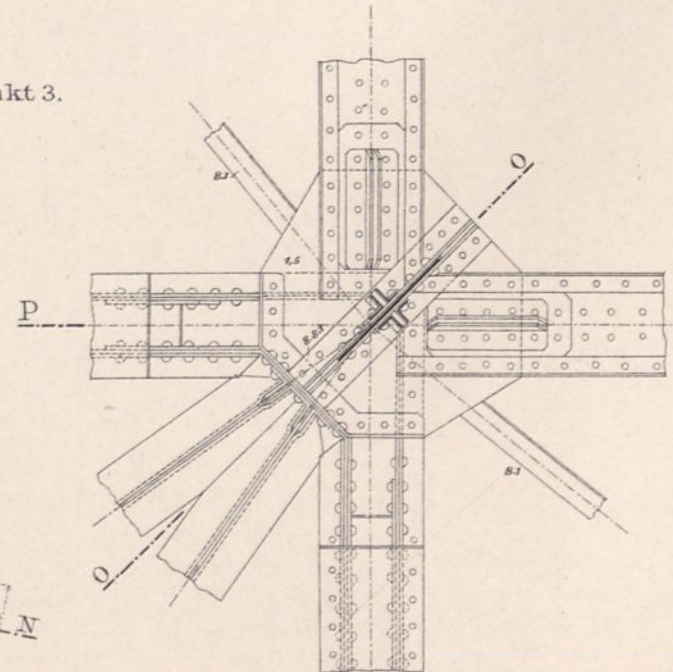

Abb. 16. Schnitt BB.

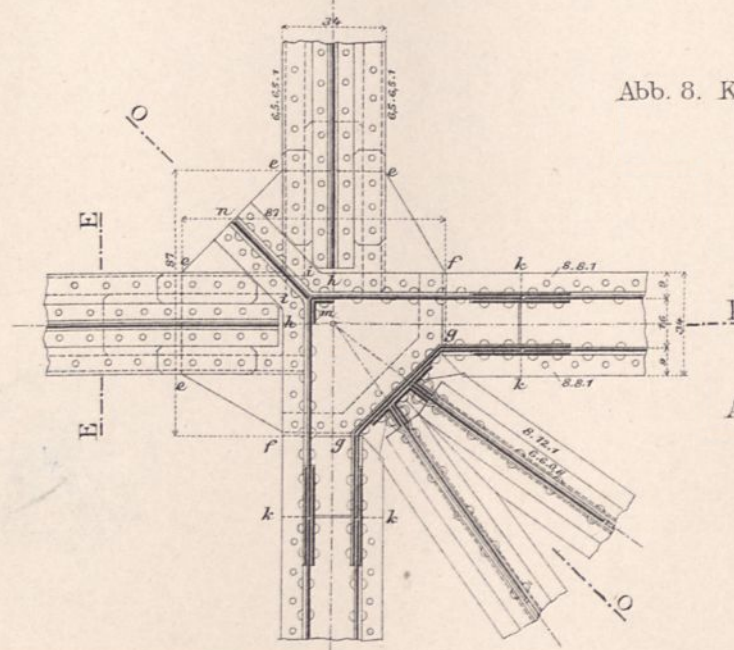

Abb. 13. Schnitt JJ.

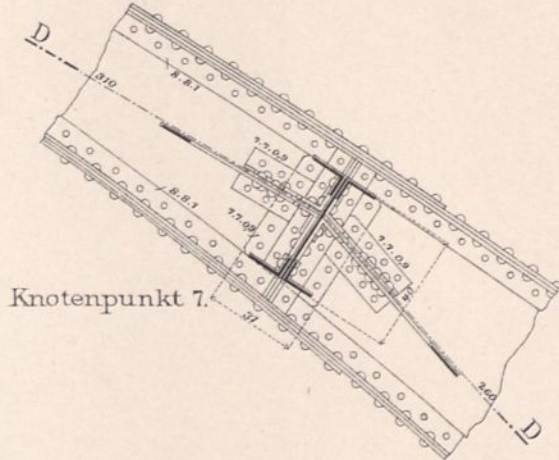

Abb. 7. Knotenpunkt 3.

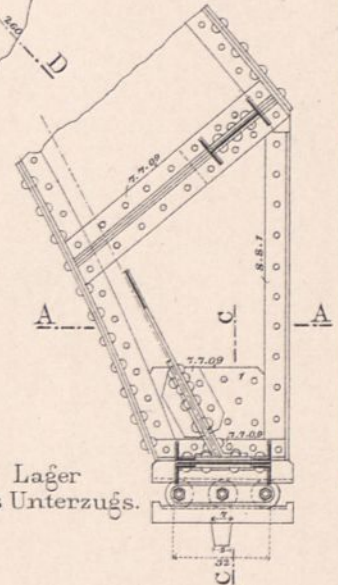

Abb. 9. Schnitt FF.

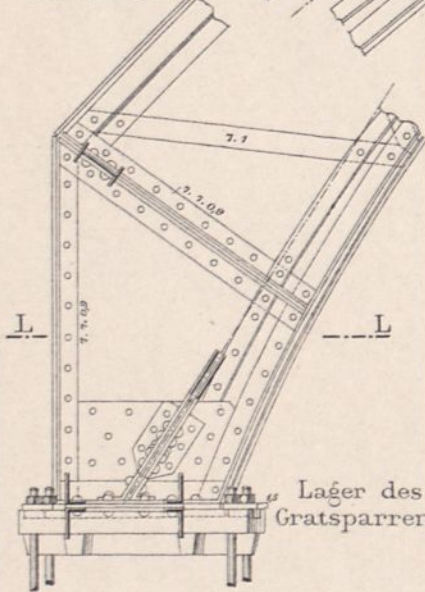

Lager des Gratsparrens.

Abb. 9 u. 10. Knotenpunkt 3.

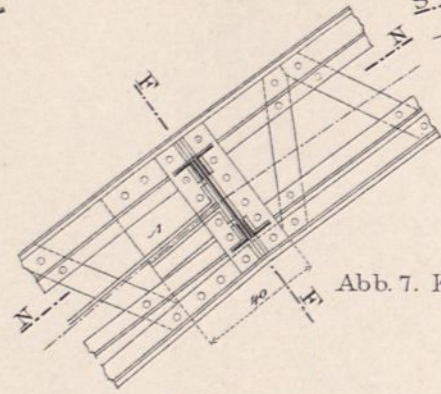
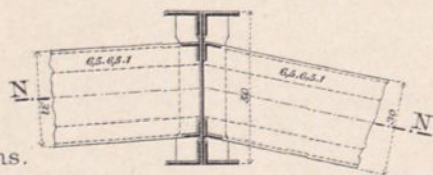
Abb. 10. Schnitt NN.



Abb. 15. Schnitt KK.



Abb. 18. Schnitt CC.

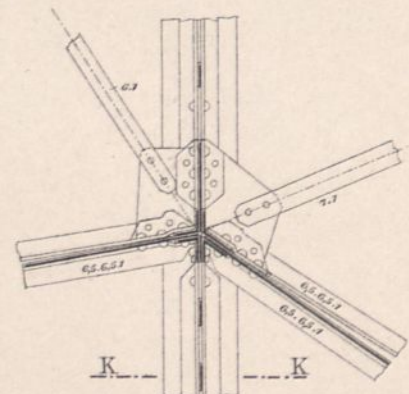

Abb. 12. Knotenpunkt 1. Schnitt DD.

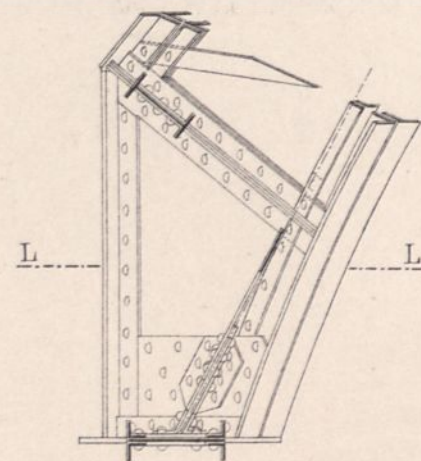

Abb. 17. Schnitt AA.

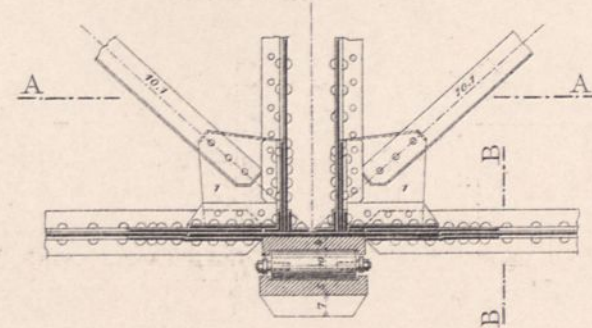

1:25.

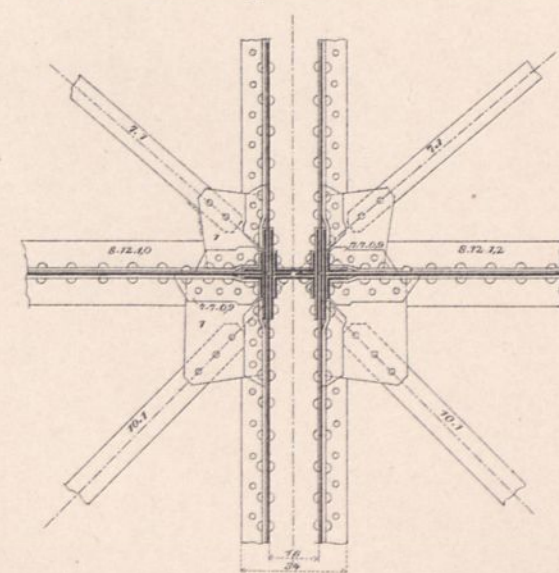
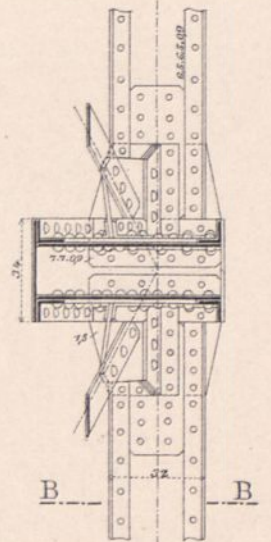

Abb. 19. Darstellung der Spannungen aus gleichförmig vertheilter Schneelast.

Abb. 20. Darstellung der Spannungen aus Eigengewicht.



Abb. 21. Darstellung der Spannungen aus einseitiger Schneelast.

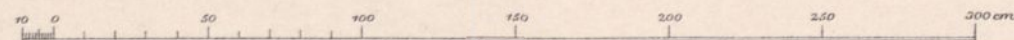

Abb. 22. Darstellung der Spannungen aus einseitigem Winddruck.

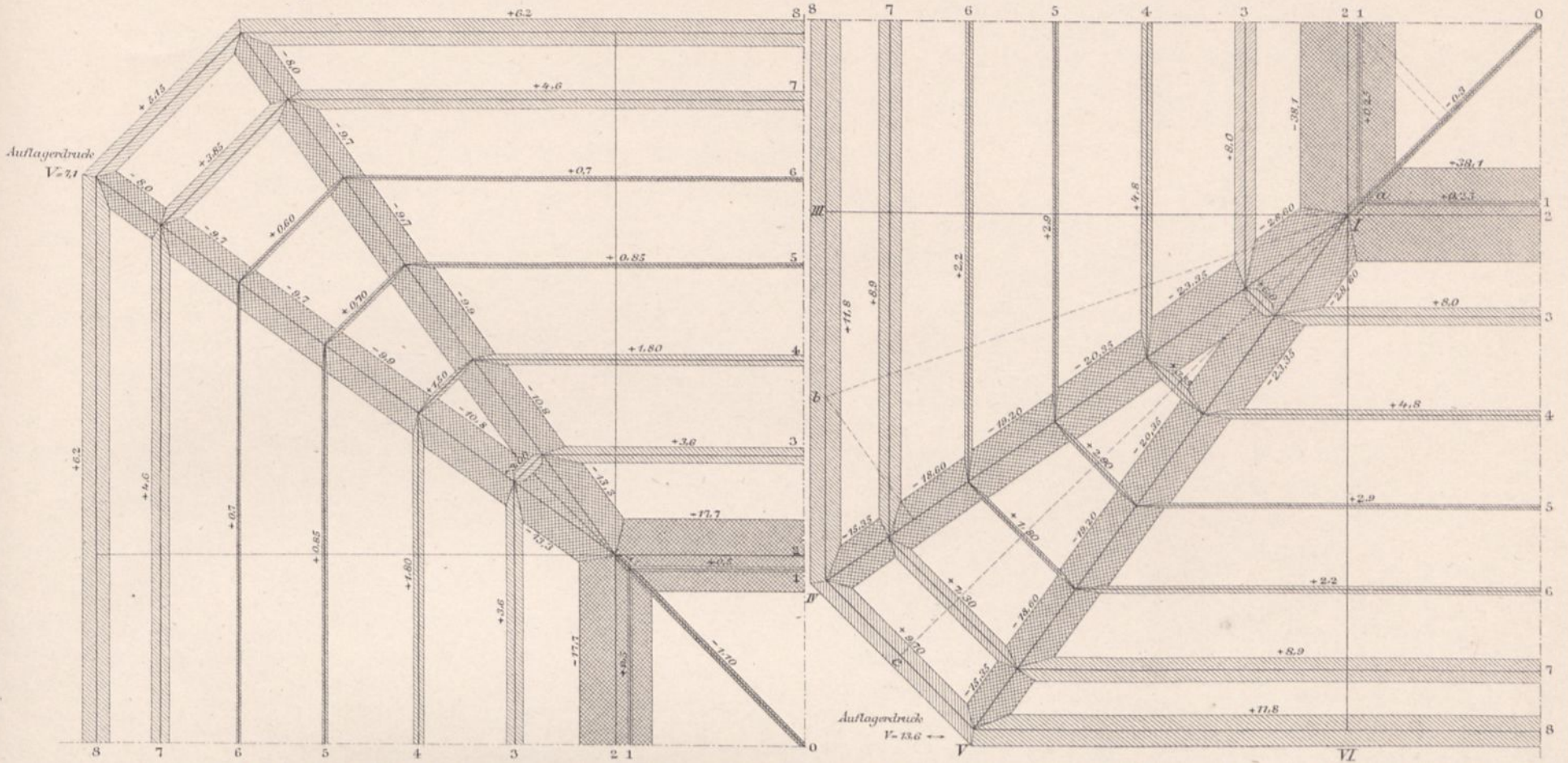

bedeutet Zug bedeutet Druck

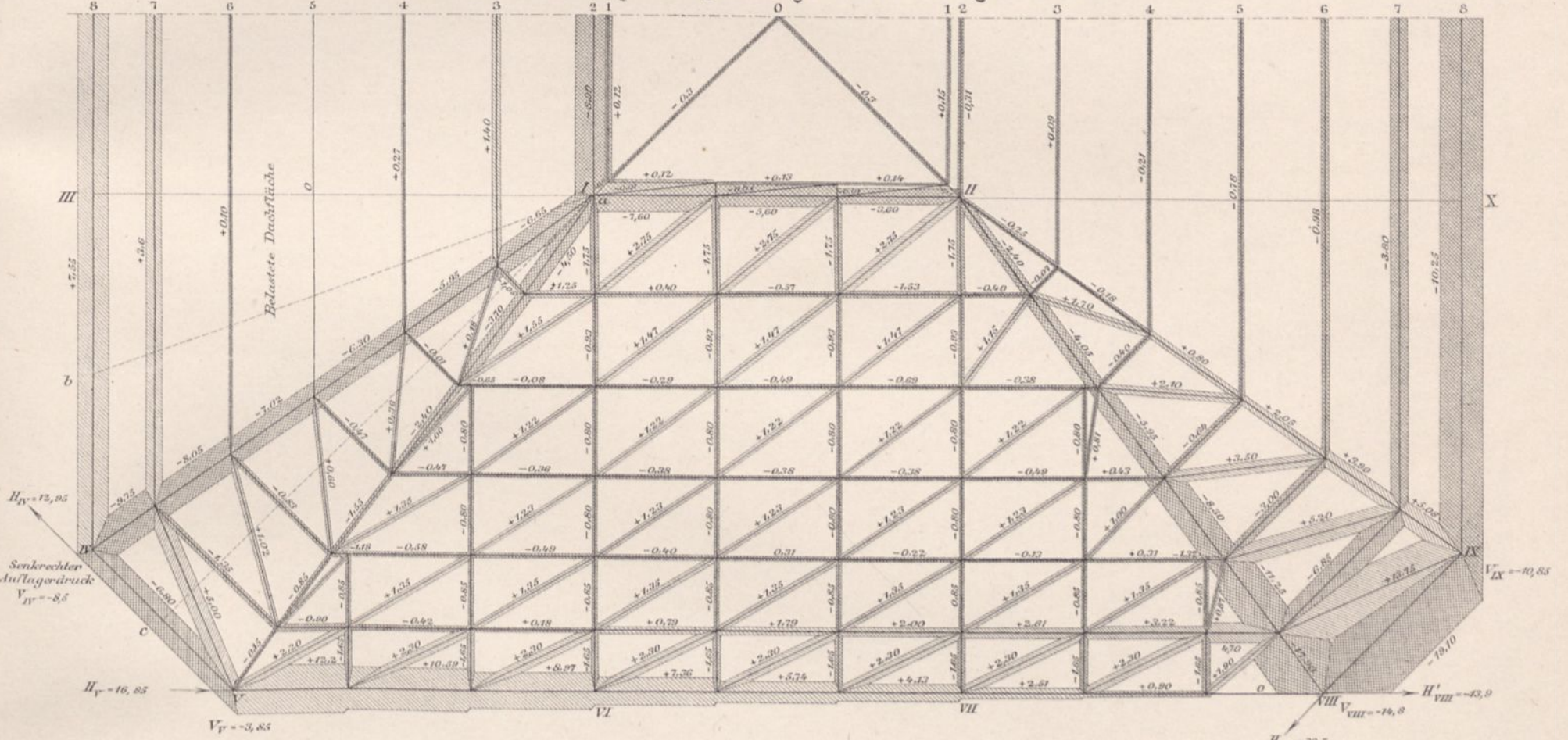
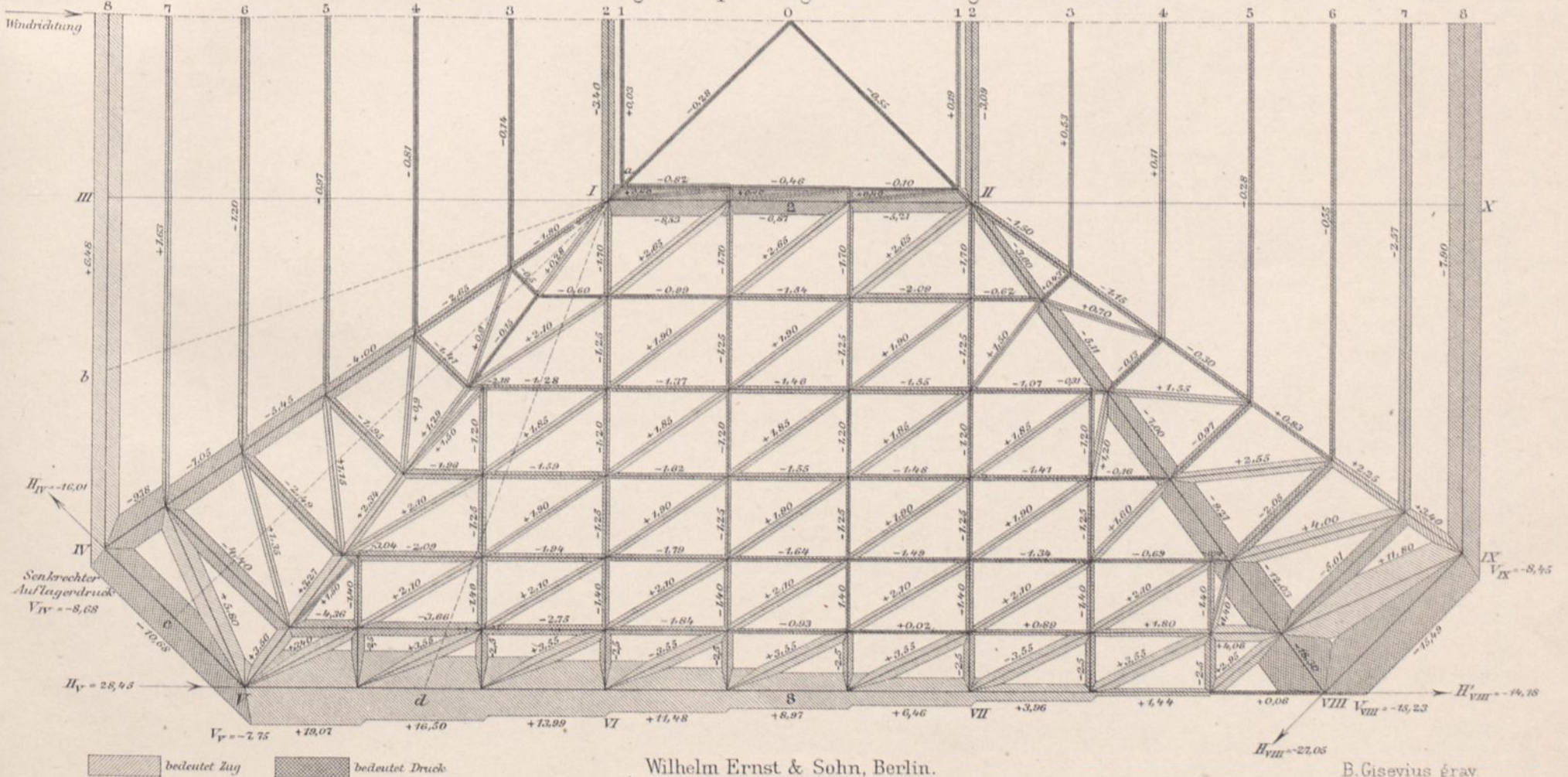

Canalisation
 der Stadt Neapel.
 Maassstab 1 : 12500.

- A. Oberer Hauptsammler.
- B. Mittlerer Hauptsammler.
- C. Untere Hauptsammler.
- D. Bergwasser-Abfangcanäle.
- E. Nothauslasscanäle.
- F. Fontanellacanal.
- G. Alte Canäle für Nothauslässe benutzt.
- H. Zubringer erster Ordnung.
- I. Gusseiserne Druckrohrleitung.
- L.M. Sammelbecken und Pumpwerke.
- N. Hauptableitungscanal.
- O. Entlastungscanal.

Abb. 1-3. Bergwasser-Abfangcanäle (D).



Abb. 4-6. Oberer Hauptsammler (A).



Abb. 10. Mittlerer Hauptsammler (B).

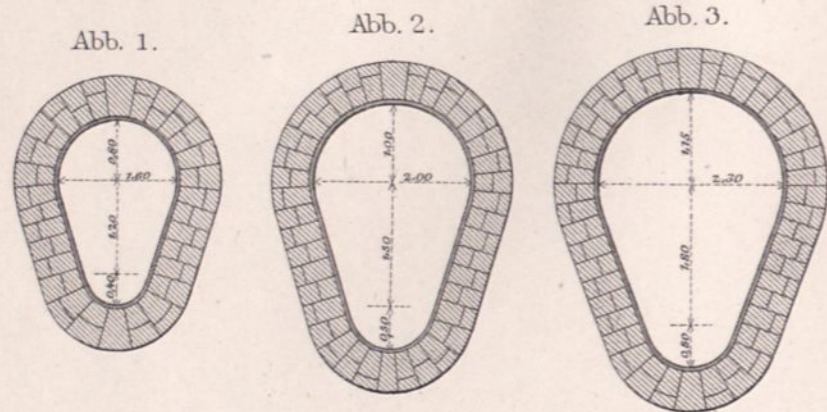

Abb. 11-12. Untere Hauptsammler (C).

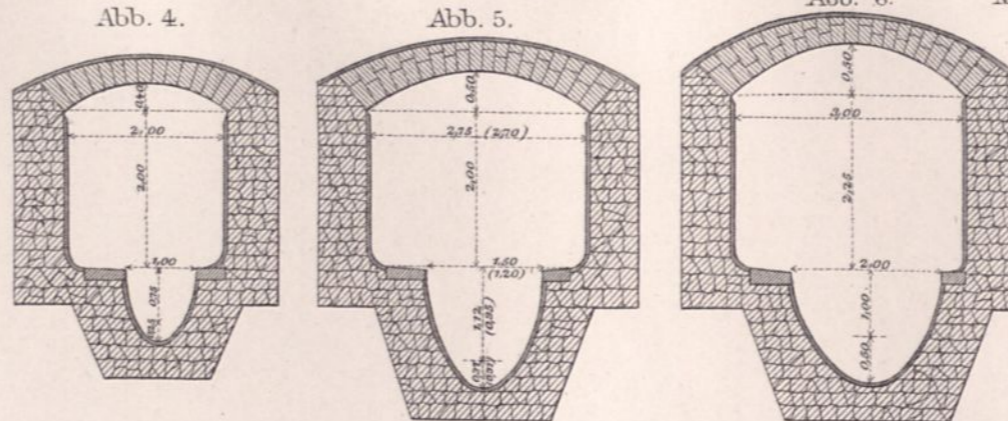

Abb. 13-14. Hauptableitungscanal (N).

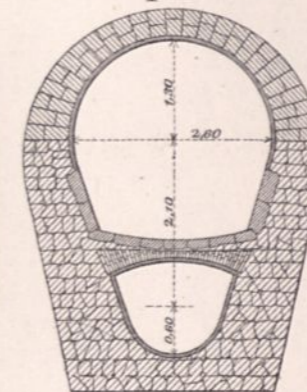

Abb. 16. Entlastungscanal (O).

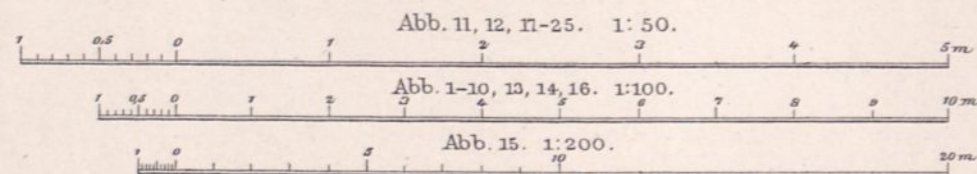
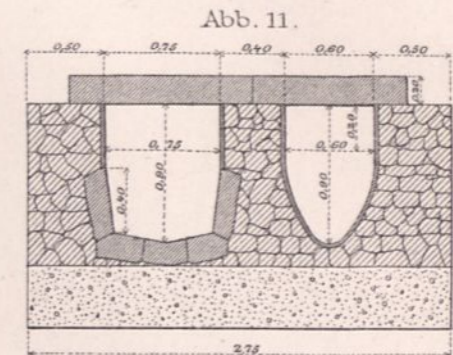

Abb. 15. Ausmündung des Hauptableitungscanals.

Abb. 7-9. Zubringer des oberen Hauptsammlers (H).

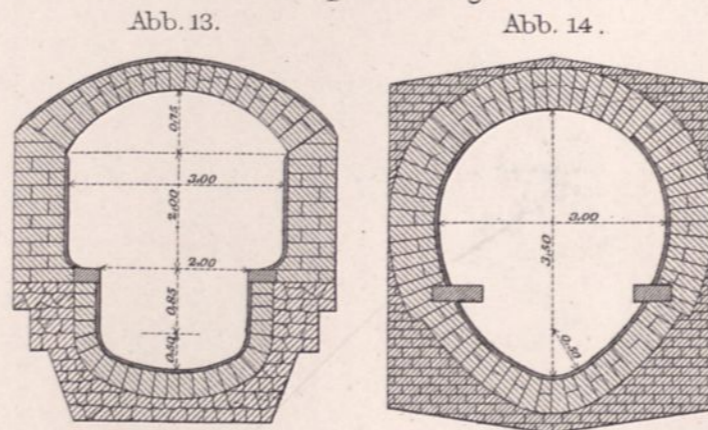

Abb. 20-22. Strassencanäle des mittleren Sammelgebiets.

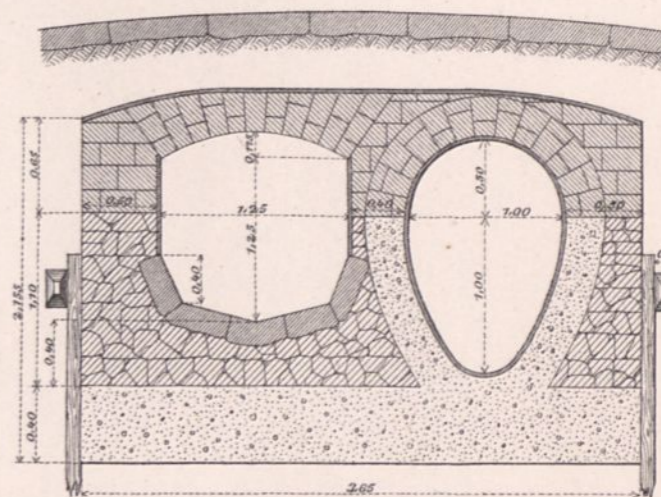
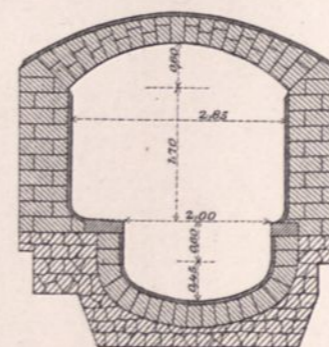

Abb. 23-25. Strassencanäle der beiden unteren Sammelgebiete.

Abb. 17-19. Strassencanäle des oberen Sammelgebiets.

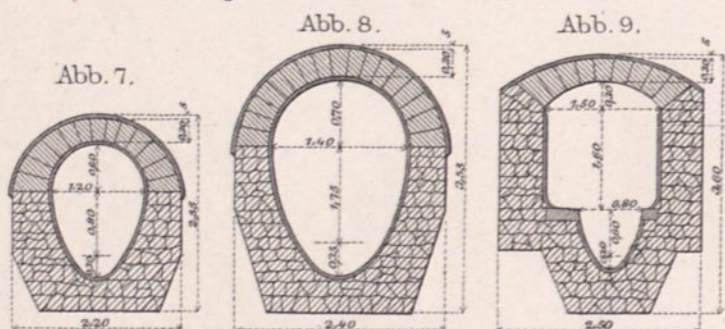

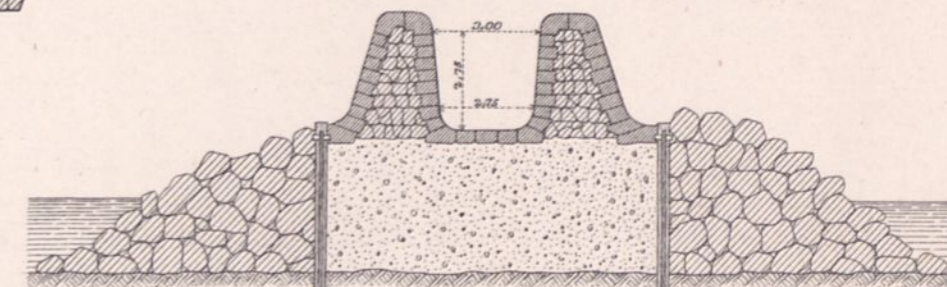
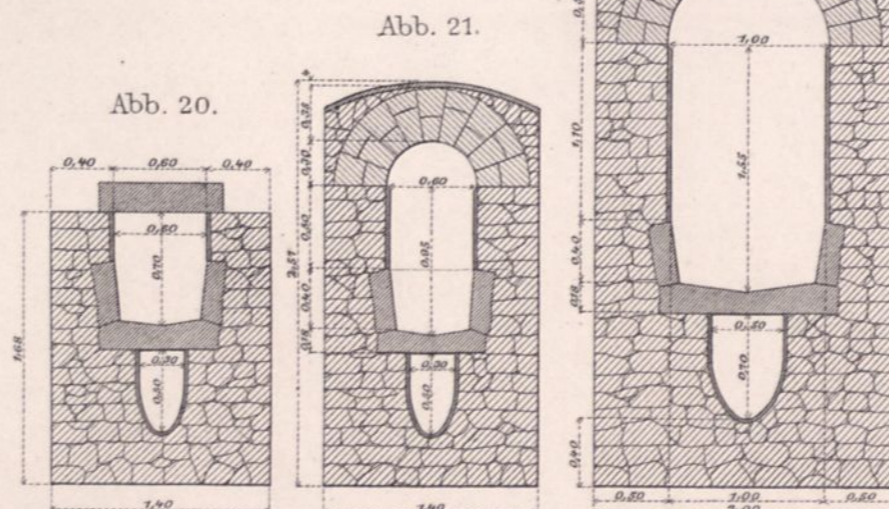
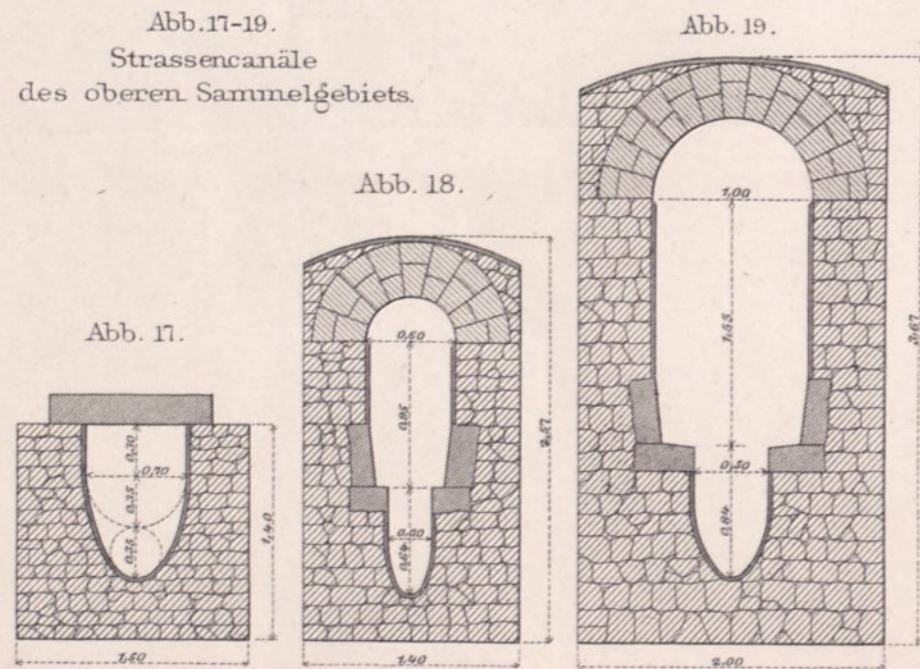

Abb. 5.

Abb. 6.



Abb. 7.

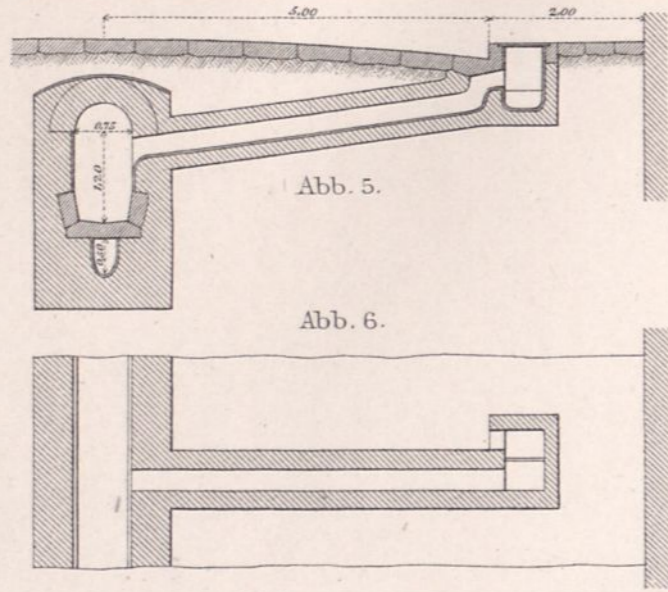

Abb. 8.

Abb. 9-11. Strassenwassereinleitung in den schmalen Strassen des oberen und mittleren Sammelgebiets.

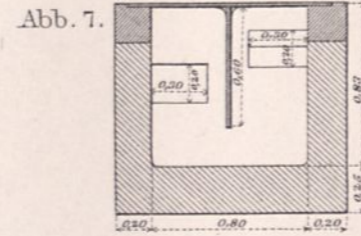

Abb. 10.

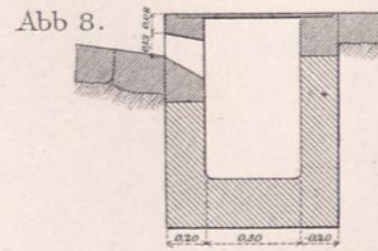

Abb. 11.

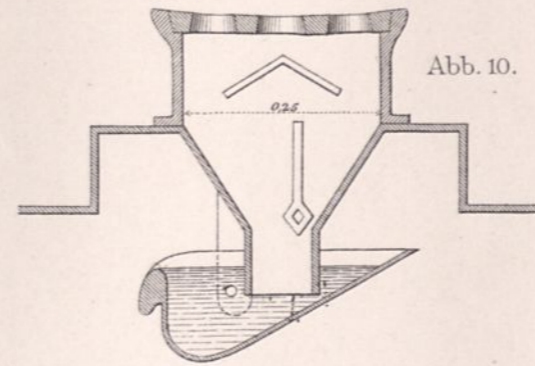

Abb. 9.

Abb. 5-8. Strassenwassereinleitung in den breiten Strassen des oberen und mittleren Sammelgebiets.

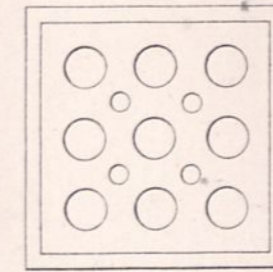
Abb. 1-2. Einsteigschacht und Spülanlage der Strassenanäle des mittleren Sammelgebiets.

Abb. 3. Hausanschluss und Einlass für das Regenwasser im oberen und mittleren Sammelgebiet.

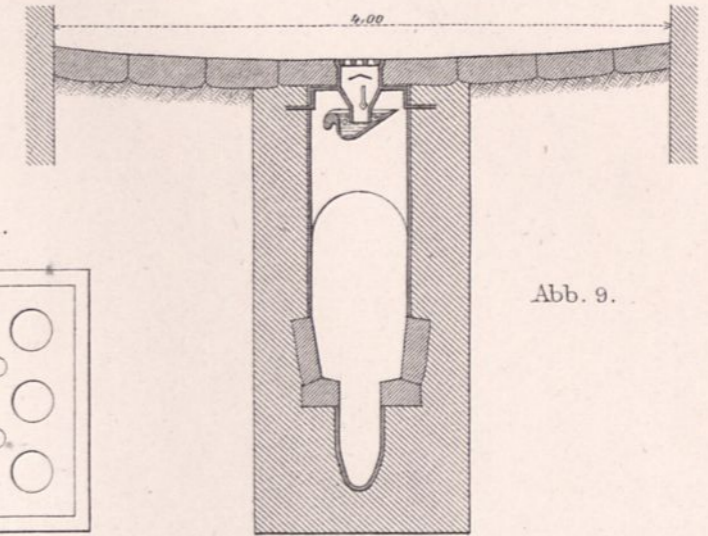
Abb. 4. Hausanschluss in den unteren Sammelgebieten.



Abb. 7 u. 8 1:25. 2 m.

Abb. 10 u. 11 1:10. 1 m.



Abb. 1.

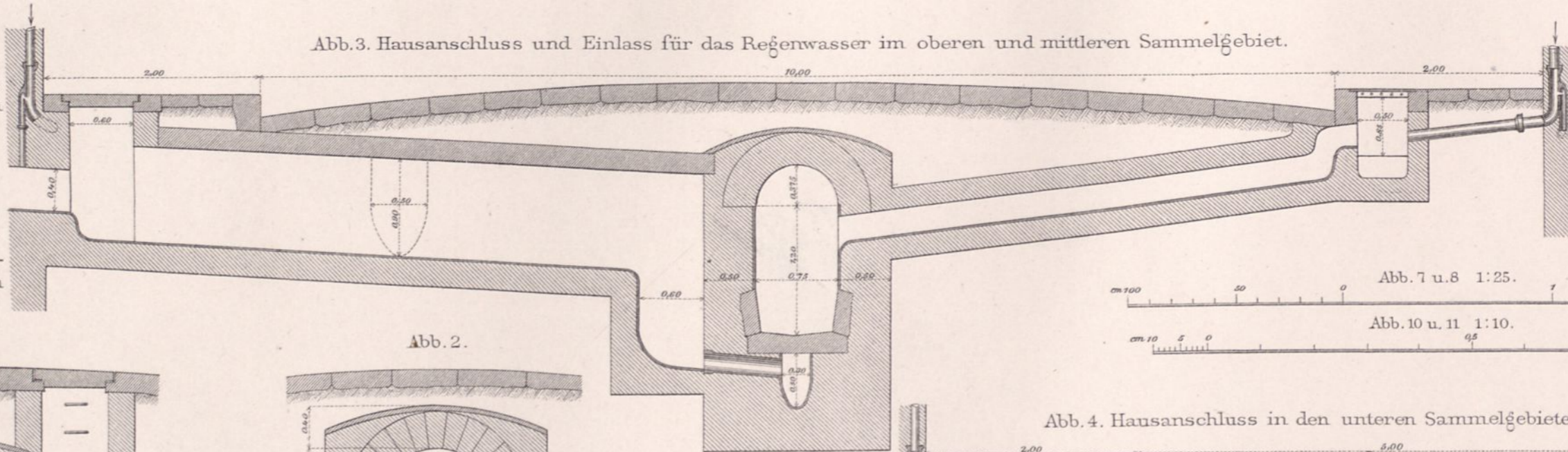

Abb. 2.

Abb. 4 a. Querschnitt a b.

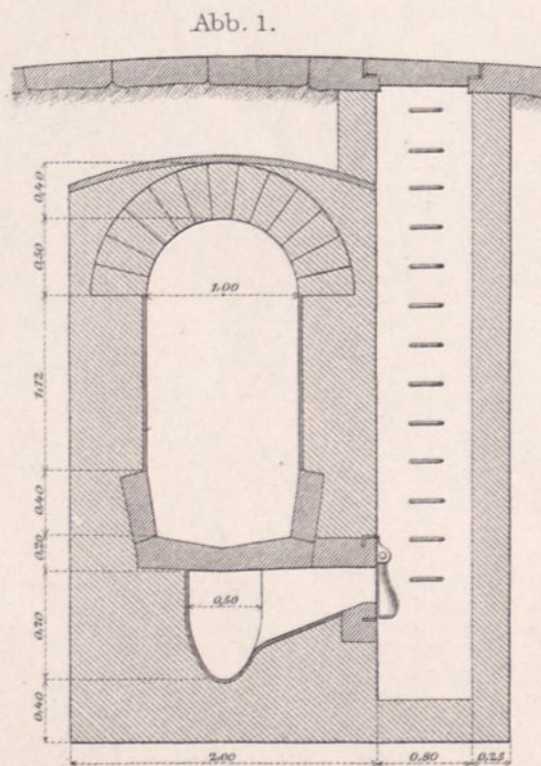

Abb. 1-4 u. 9 1:50. 5 m.

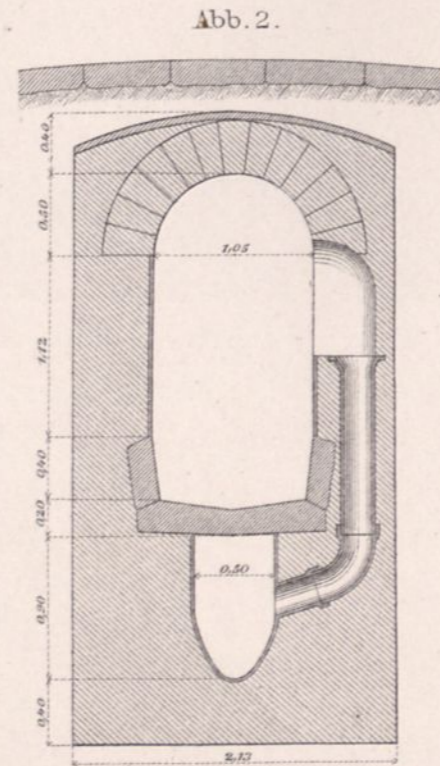
Abb. 5 u. 6 1:100. 10 m.

Abb. 1. Gerath zum Messen der Seiten-Bewegungen der Schienen.

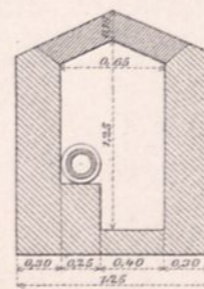
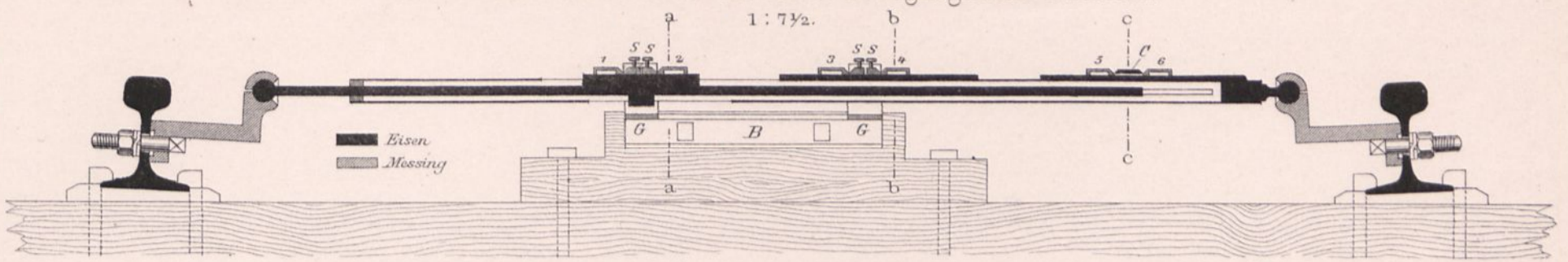

Gruppe 1. Gerade Strecke.

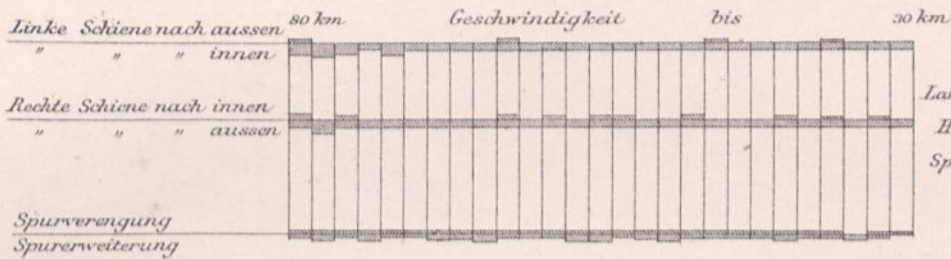

Gruppe 2. Krümmung 1880 m.

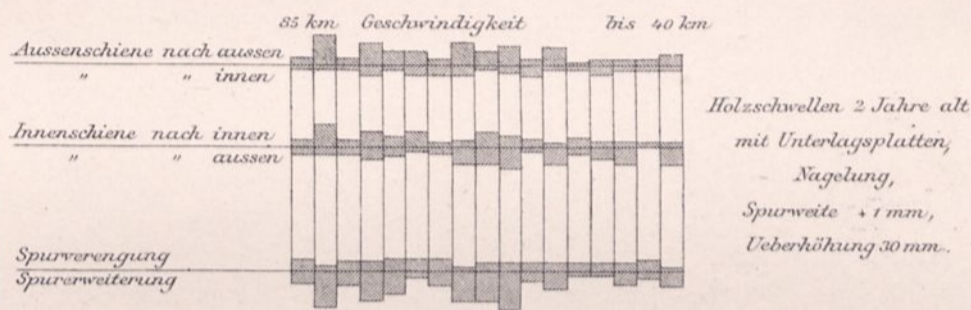

Gruppe 3. Krümmung 1500 m.

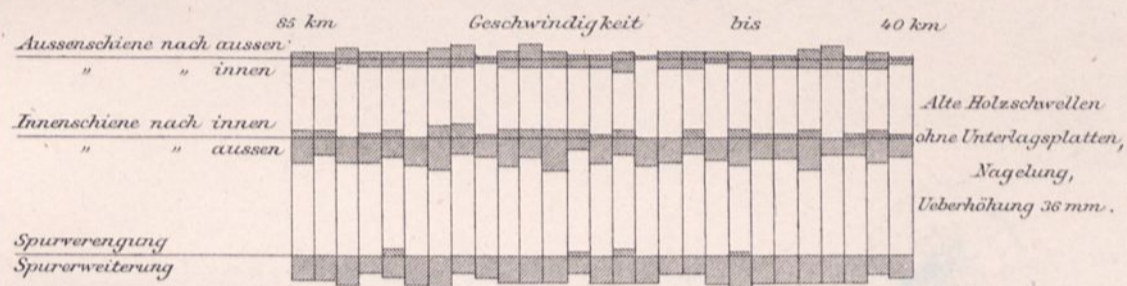

Gruppe 4. Krümmung 750 m.

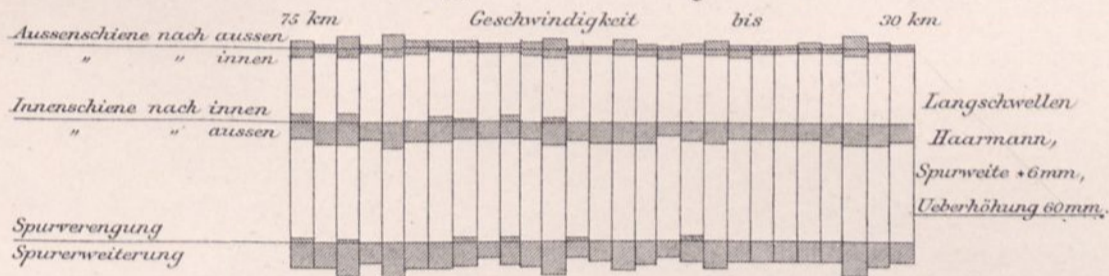

Gruppe 5. Krümmung 750 m.



Gruppe 6. Krümmung 190 m.

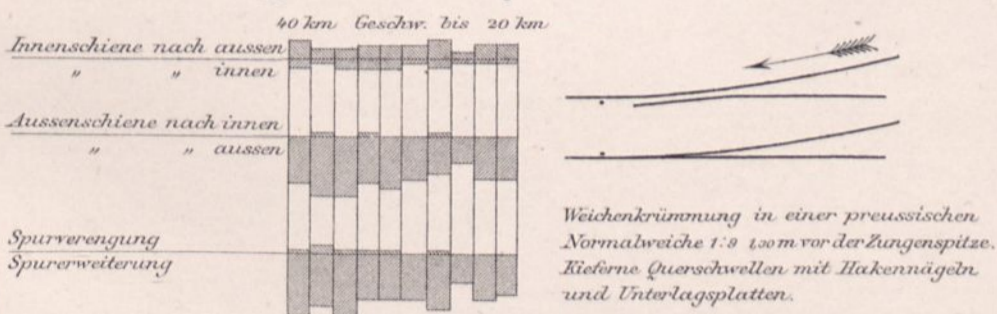

Gruppe 7. Senkrechte Bewegung der Schienen.



Abb. 11. Obere Ansicht bei 1-2.



Natürliche Grösse.

Abb. 1a. Schnitt nach a a.

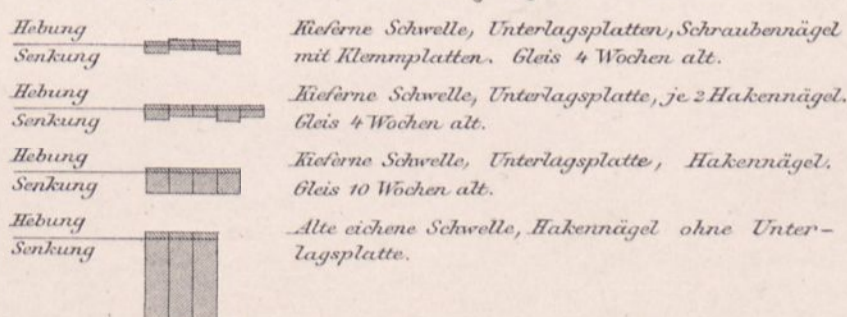
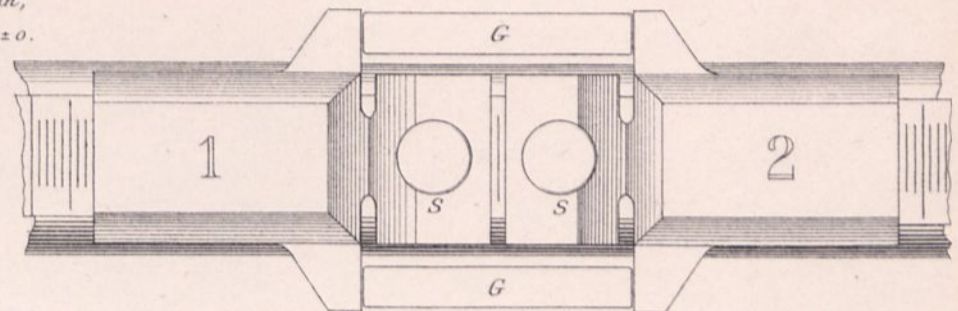

Abb. 1b. Schnitt nach b b.



Abb. 1c. Schnitt nach c c.

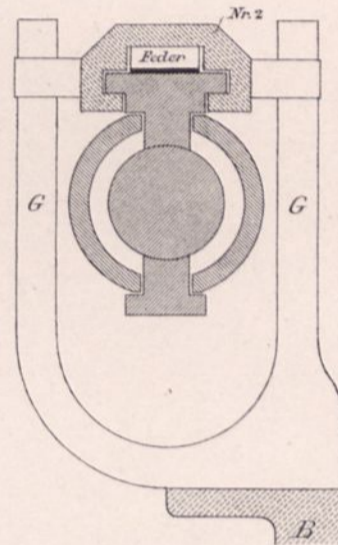

Abb. 2. Gerath zum Messen der senkrechten Bewegungen der Schienen.

1:2.

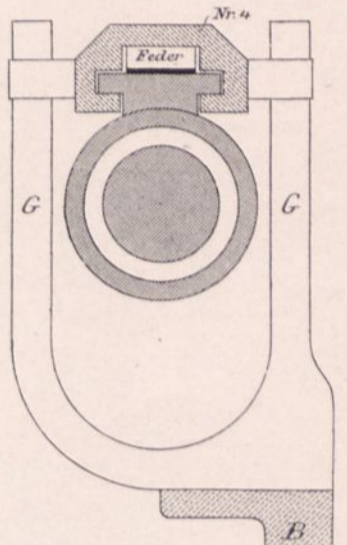

Obere Ansicht.

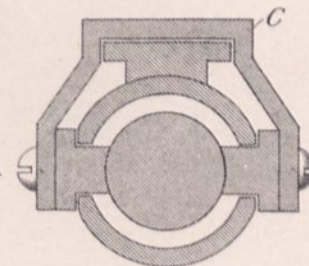
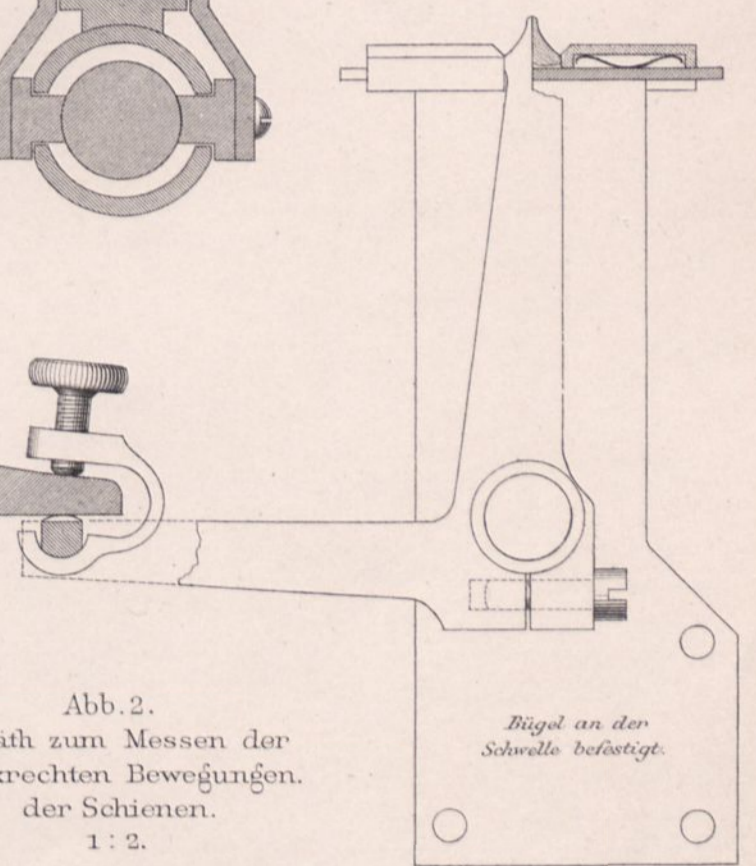
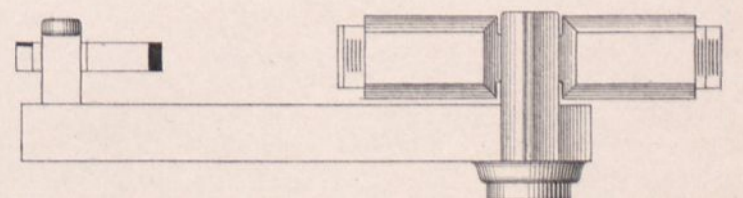



Strassenfront.



Treppenvorhalle.

Kyllmann u. Heyden, Architekten.

Wilhelm Ernst & Sohn. Berlin.



Abb. 1. Dom in Toulouse.



Abb. 2. Kathedrale von Orange. Schnitt.

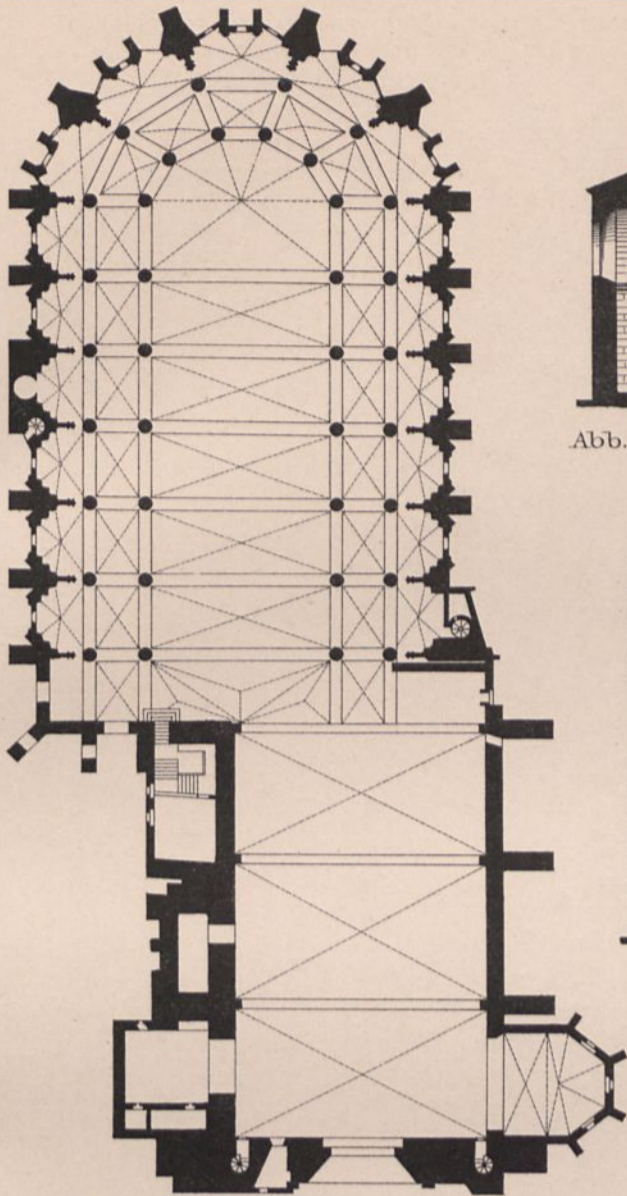

Abb. 3. Dom in Toulouse. Schnitt.

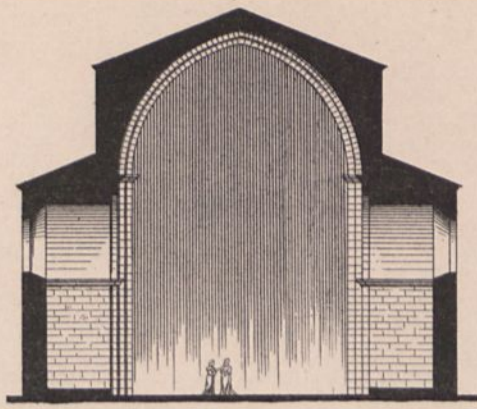

Abb. 4. Kathedrale von Orange.

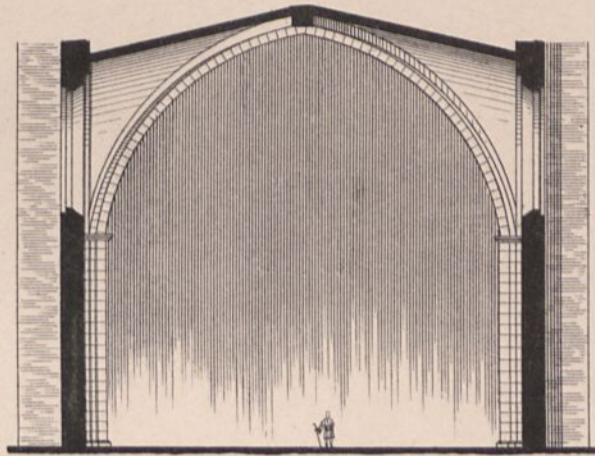

Abb. 5. Dom in Albi.

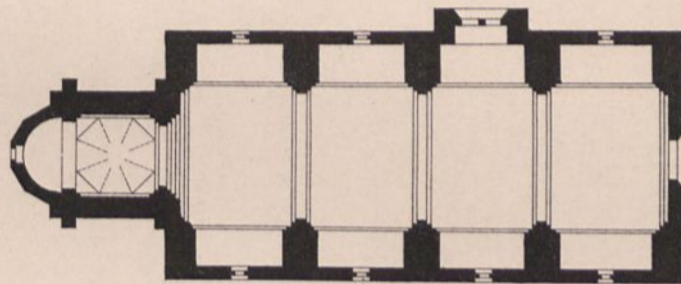

Abb. 6. Dom in Barcelona.

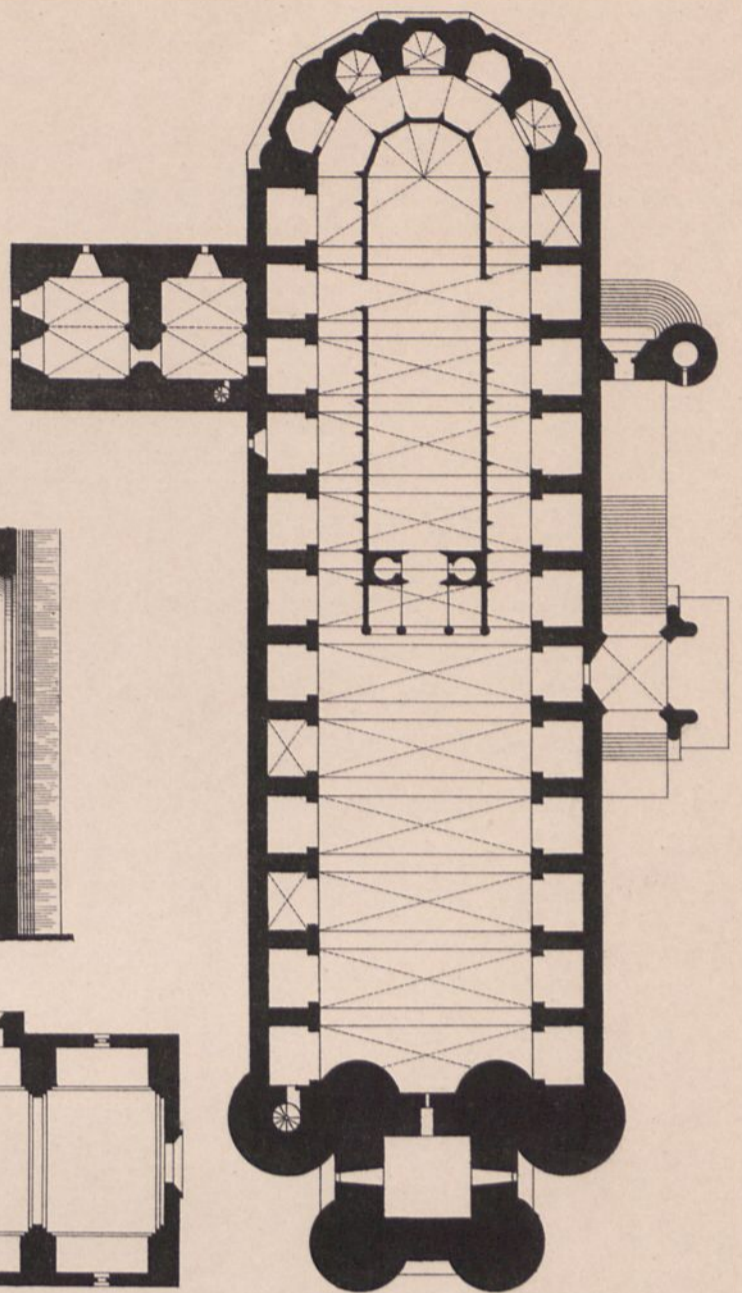

Abb. 7. Dom in Gerona.

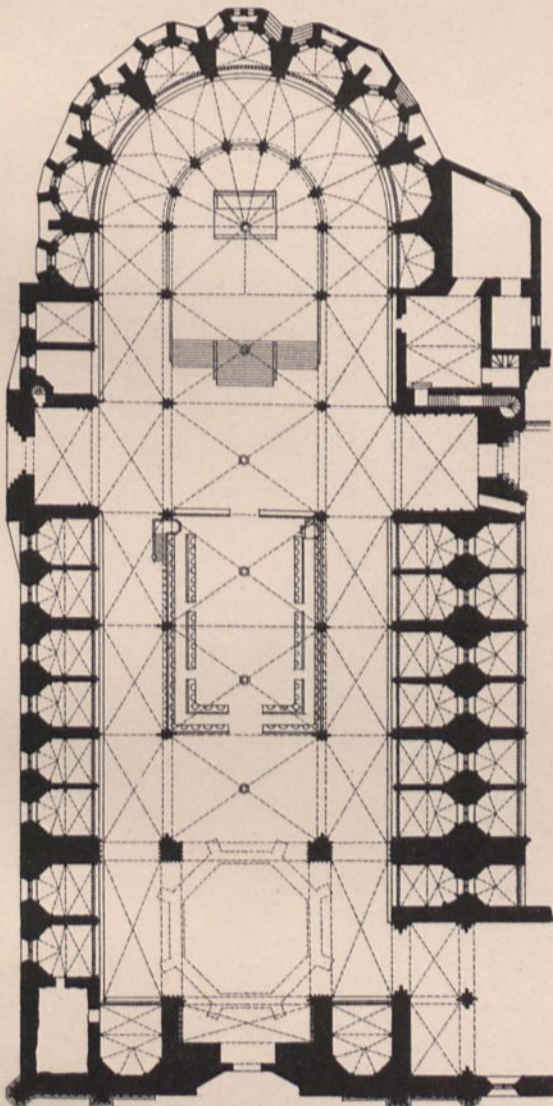

Abb. 8. Dom in Prag.

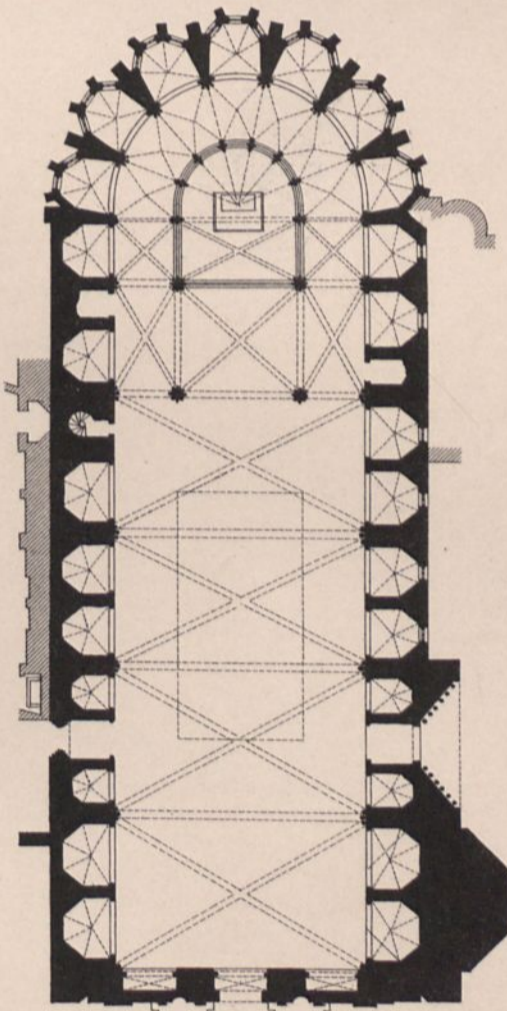

Abb. 9. St. Bartholomäus in Kolin.

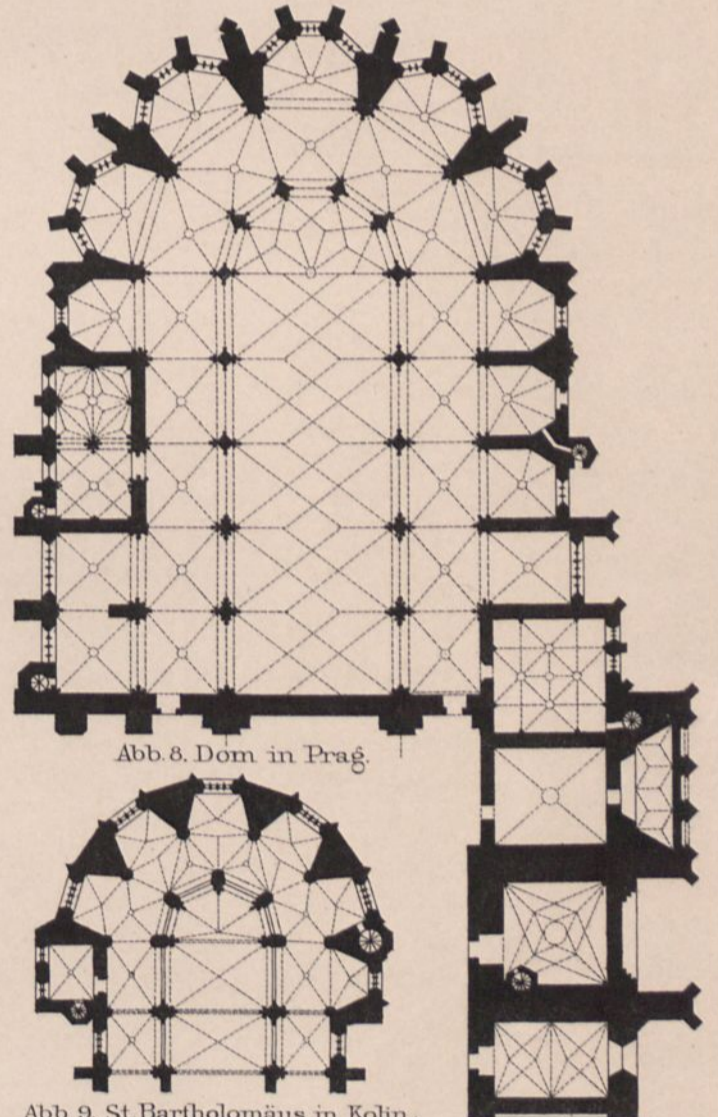

Abb. 10. Santa Maria del Mar in Barcelona.

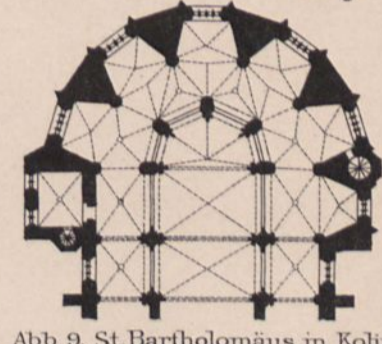

Abb. 11. Santa Maria del Pi in Barcelona.



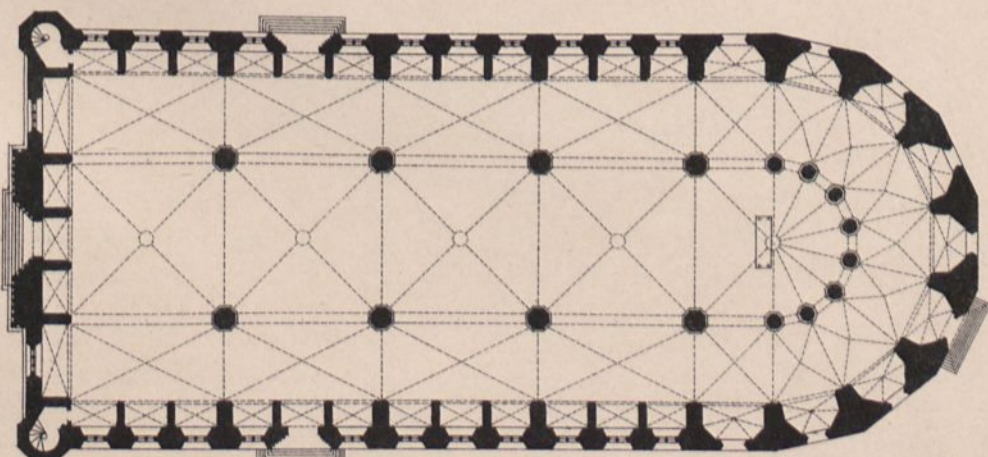

Abb. 13. Kreuzkirche in Schwäbisch Gmünd.

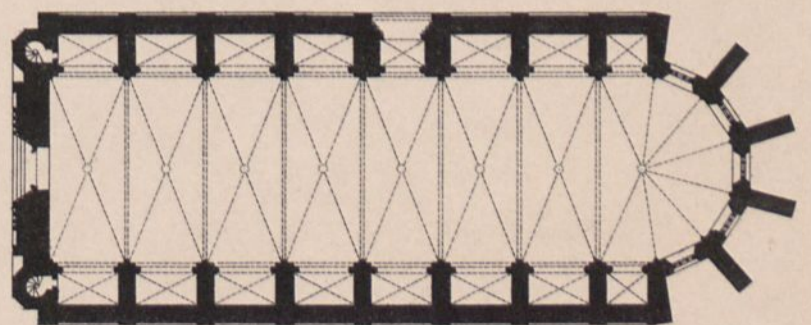
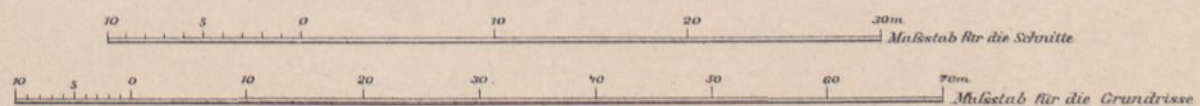

Abb. 12. Kirche in Kuttenberg.

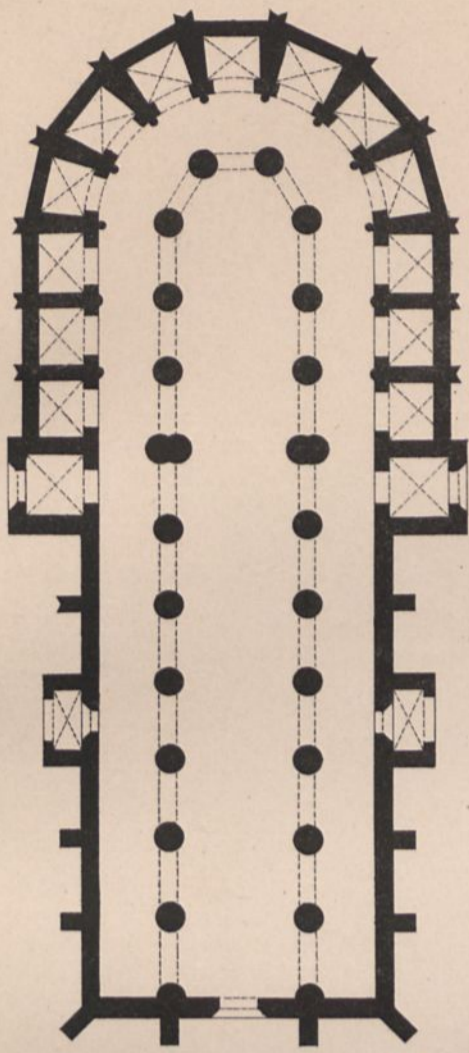

Abb. 14. Marienkirche in Stargard.

Abb. 15. St. Katharina in Brandenburg, Chor.

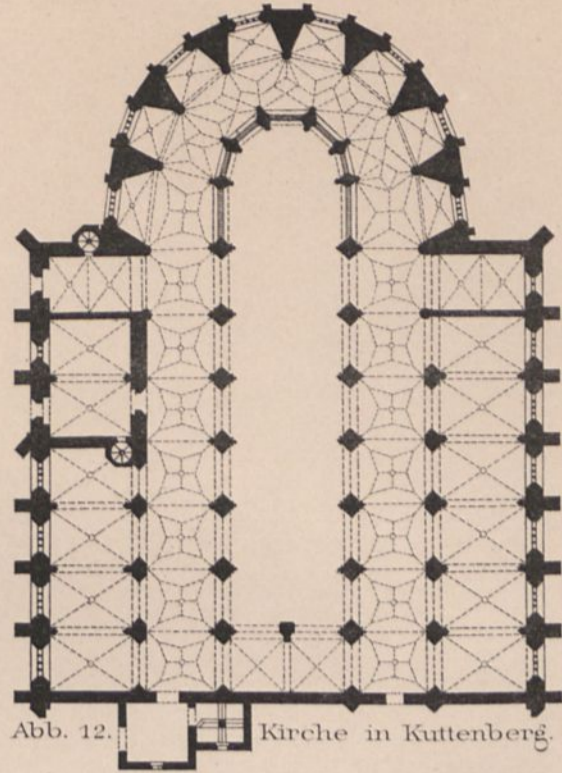

Abb. 16. Nicolaikirche in Greifswald.

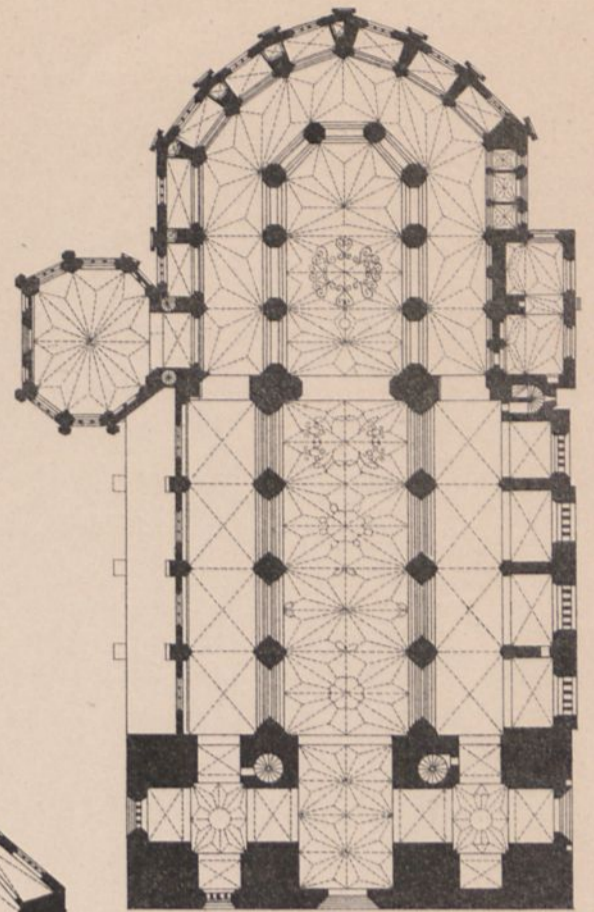
Abb. 17. Martinskirche in Landshut.



Abb. 19. Stadtkirche in Brügge.

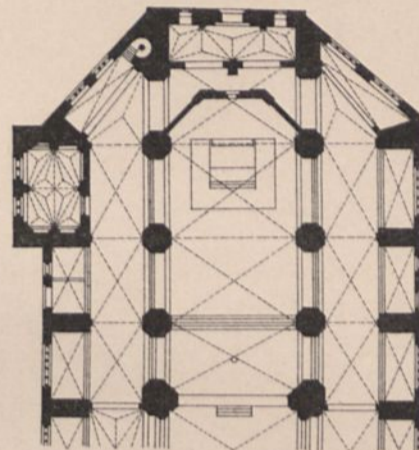
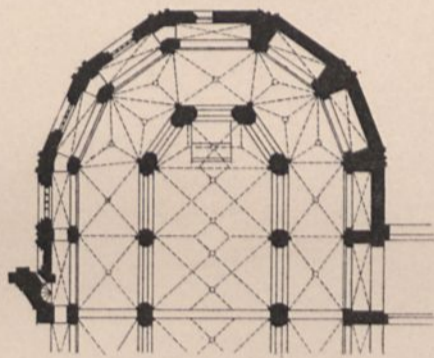

Abb. 18. St. Lorenzkirche in Nürnberg.

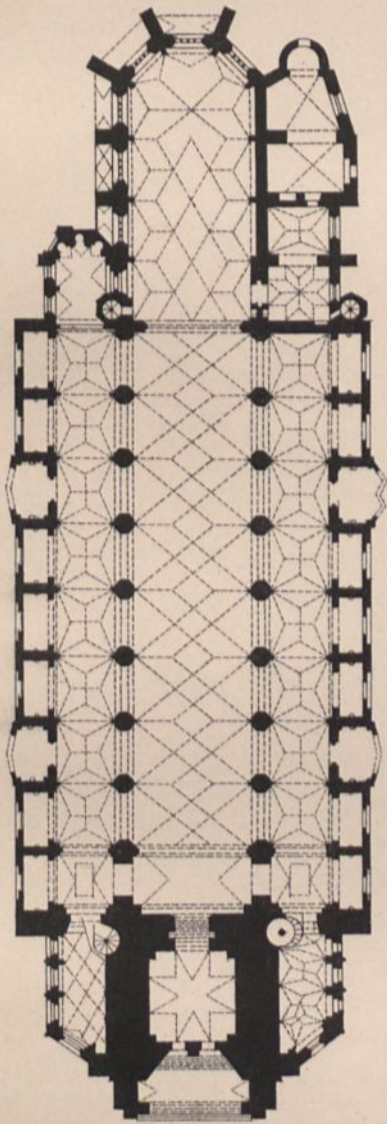

Abb. 20. Peter u. Paulskirche in Stettin.

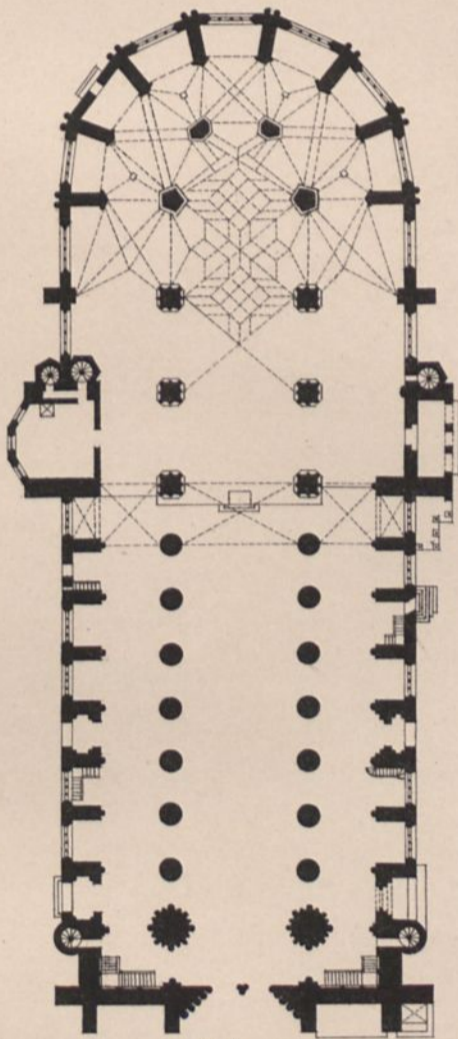
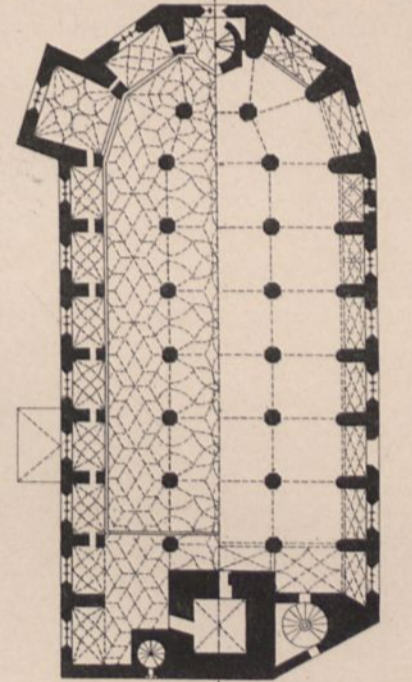

Abb. 21. Frauenkirche in München.

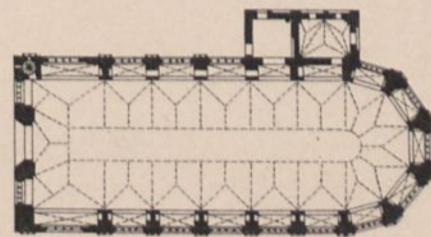

Abb. 22. Stadtkirche in Plauen.

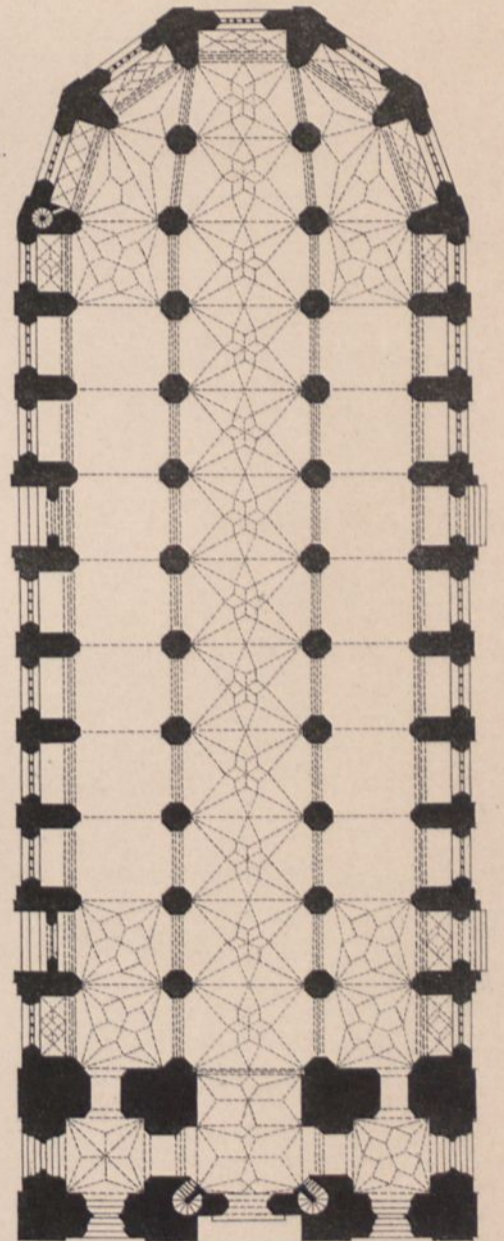

Abb. 23. Frauenkirche in Ingolstadt.

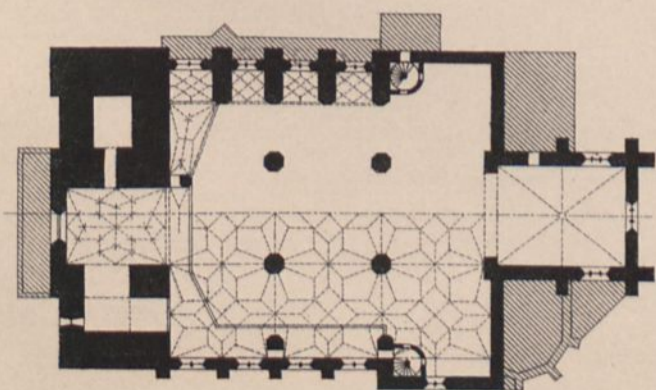

Abb. 1. Vogelschau.

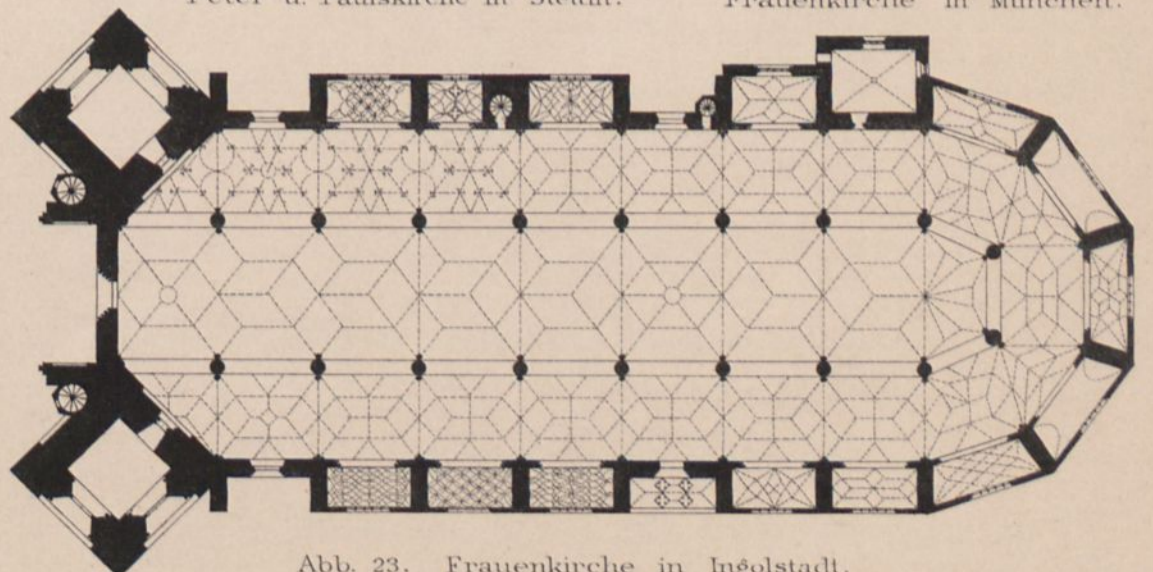

Abb. 2. Lageplan.

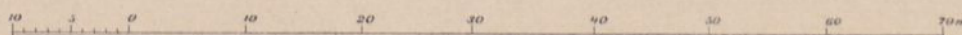

Grosser Krankenpavillon.
Seiten-Ansicht.

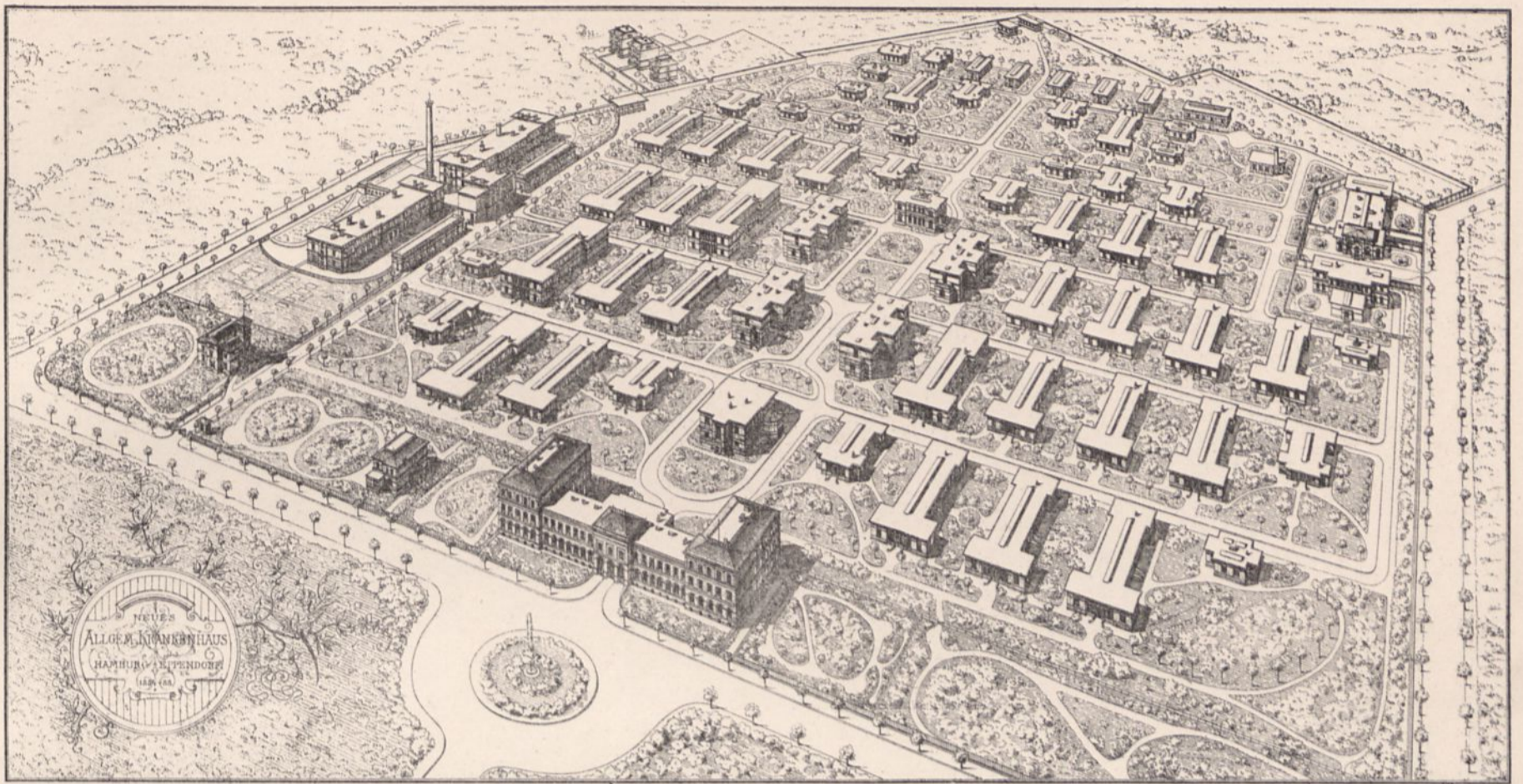
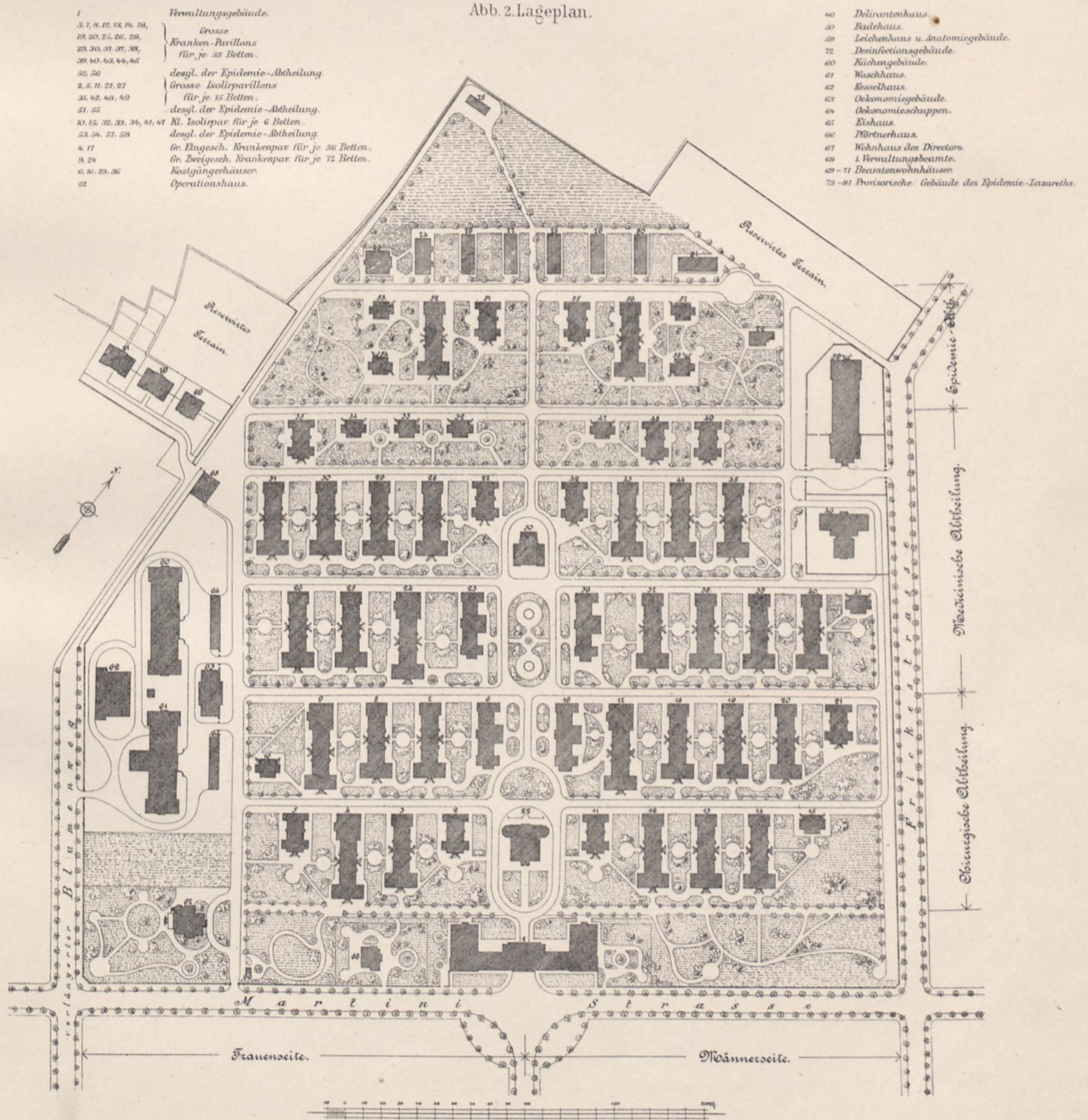

Grosser Isolirpavillon.
Seiten-Ansicht.



Kostgängerpavillon für Männer
Vorder-Ansicht.



Giebel-Ansicht.

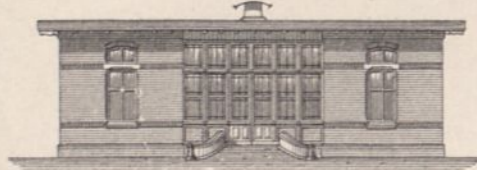

Querschnitt.



Querschnitt.



Giebel-Ansicht.



Längenschnitt.

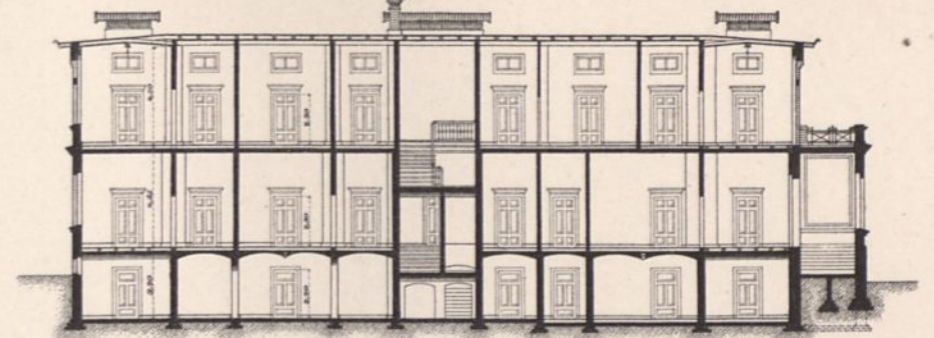

Längenschnitt.

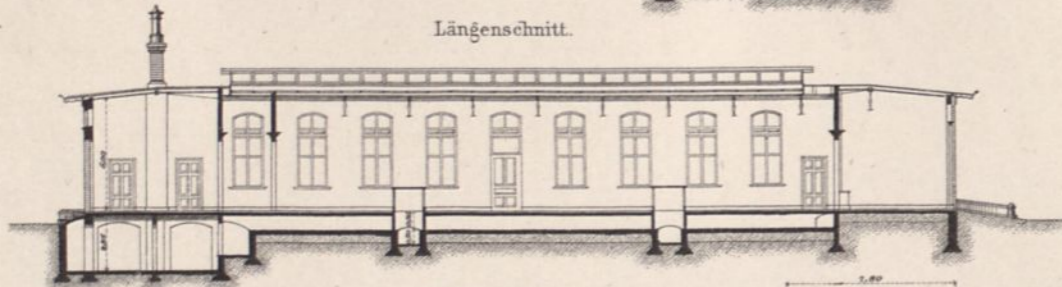

Längenschnitt.

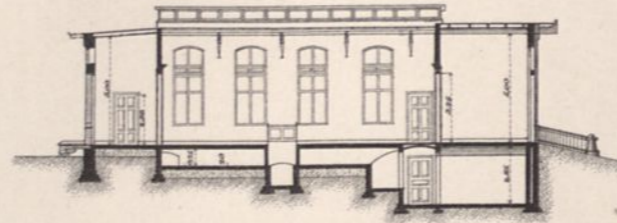

I. Stock.

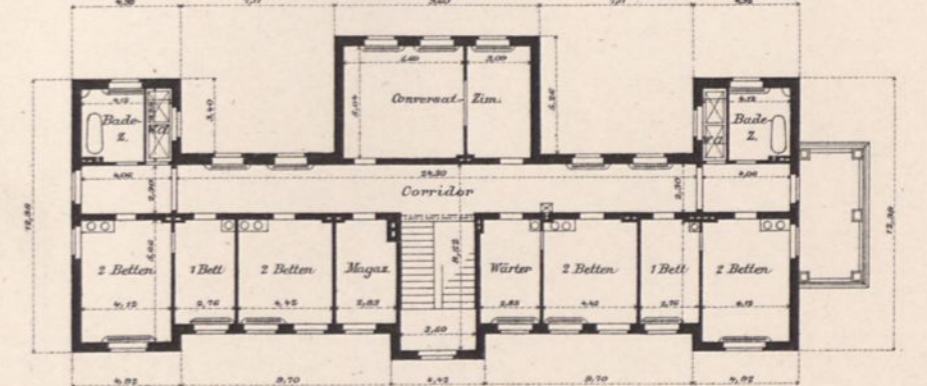

Erdgeschoss.

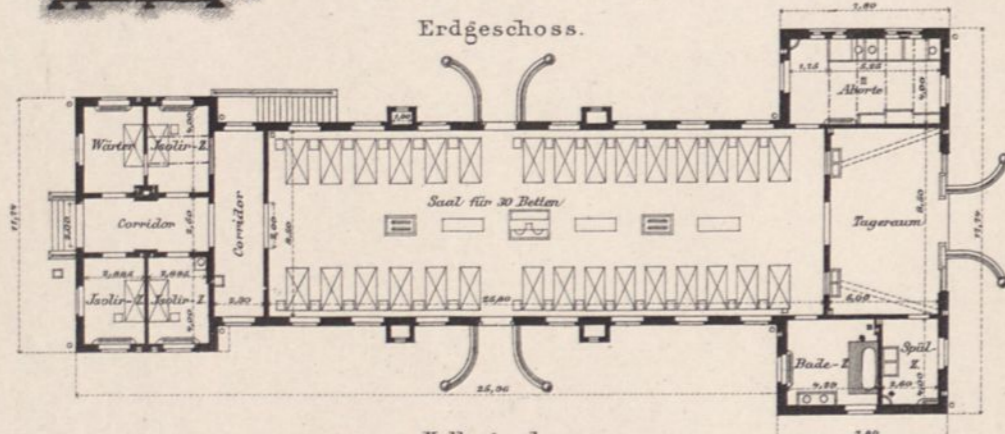

Erdgeschoss.

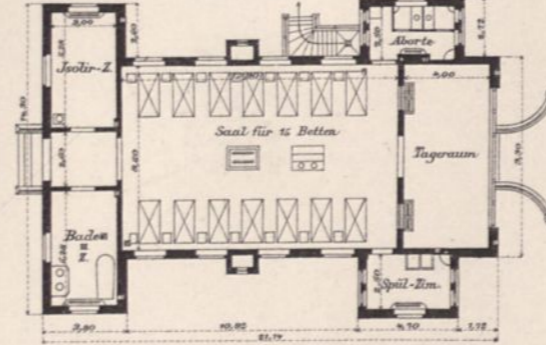

Erdgeschoss.

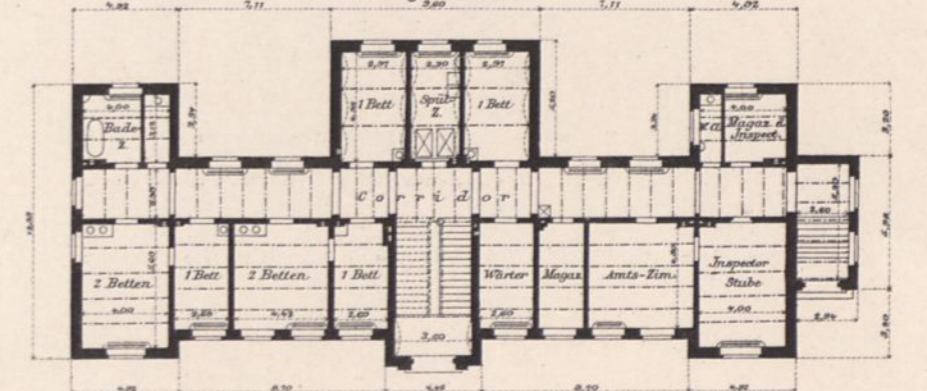

Kellergeschoss.

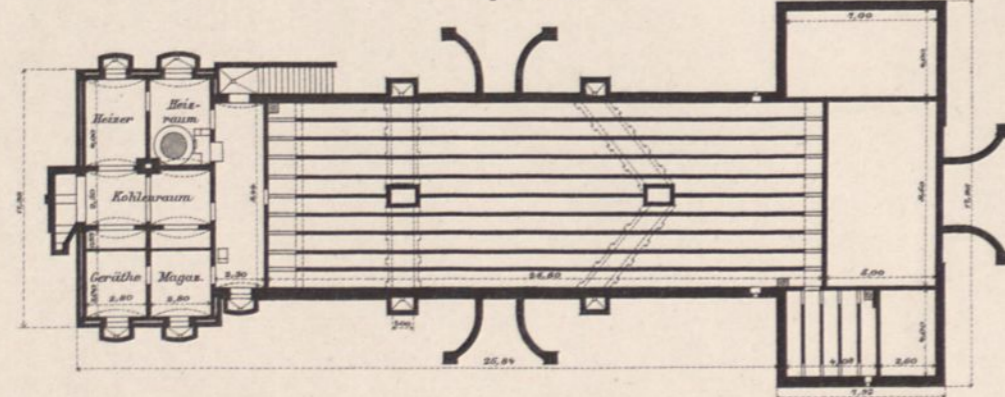

Kellergeschoss.

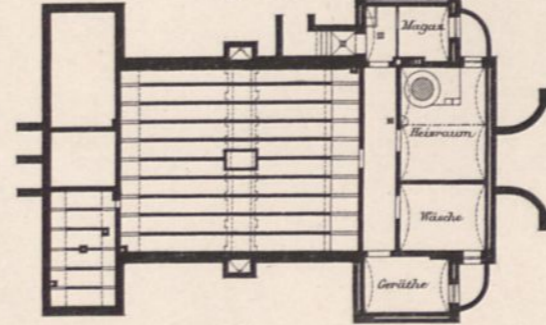

Kostgängerpavillon.

Giebel-Ansicht.

Querschnitt.

Kellergeschoss.

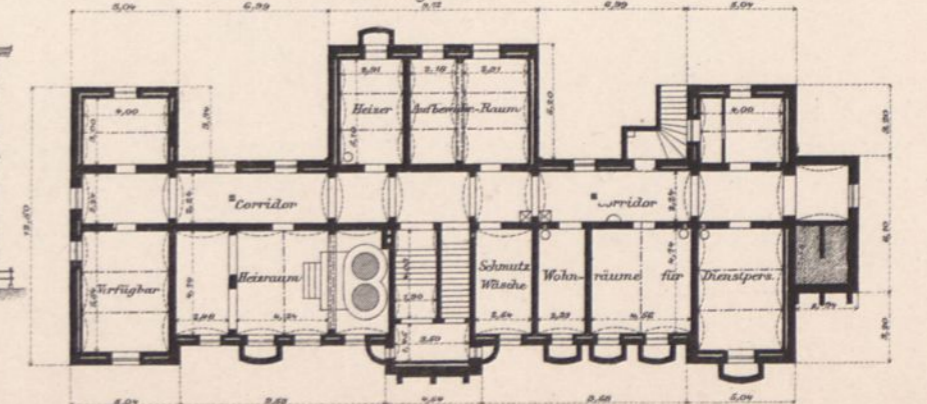

Kleiner Isolirpavillon.
Ansicht.



Grundriss.

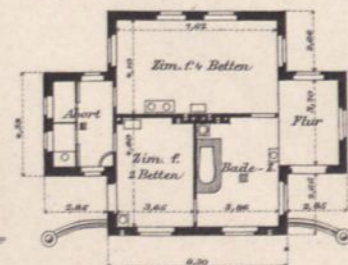

Kleiner Isolirpavillon.
Längenschnitt.

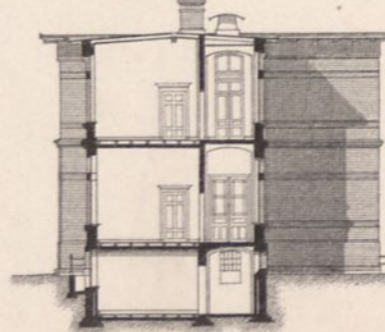
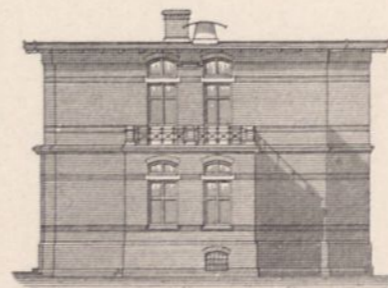

Gr. Zweigeschossiger Pavillon.
Längenansicht.

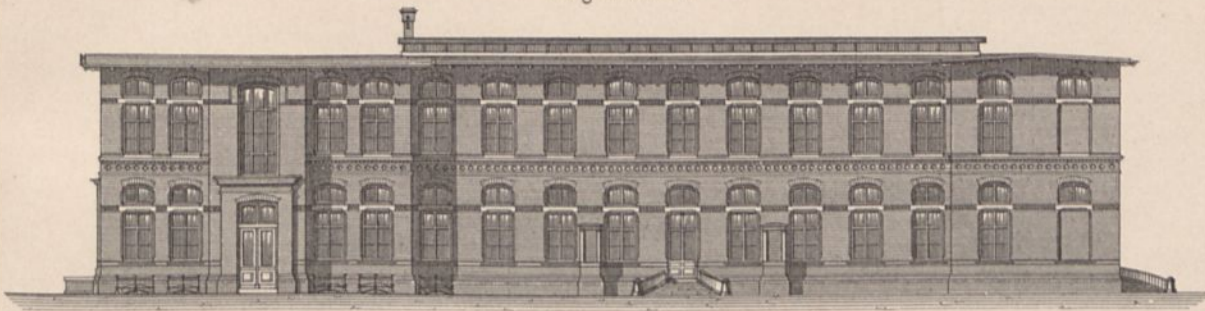

Delirantenhaus.
Vorder-Ansicht.

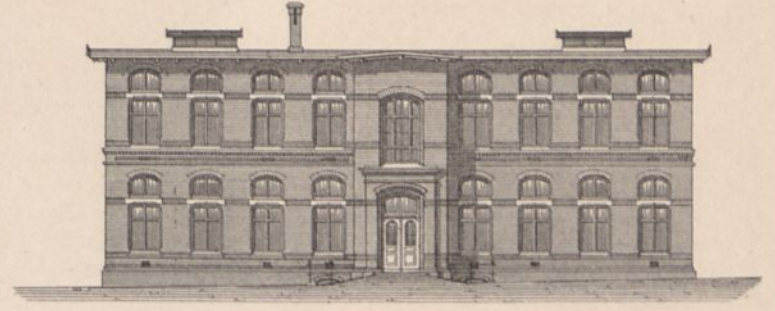

Giebelansicht.

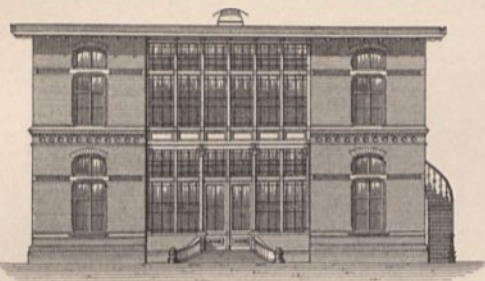

Querschnitt.

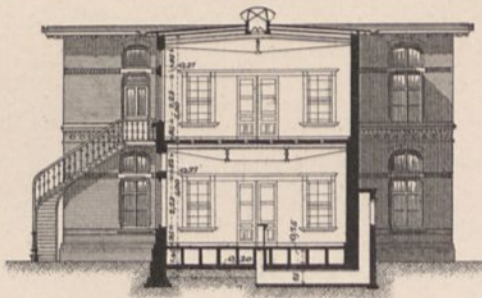

Längenschnitt.

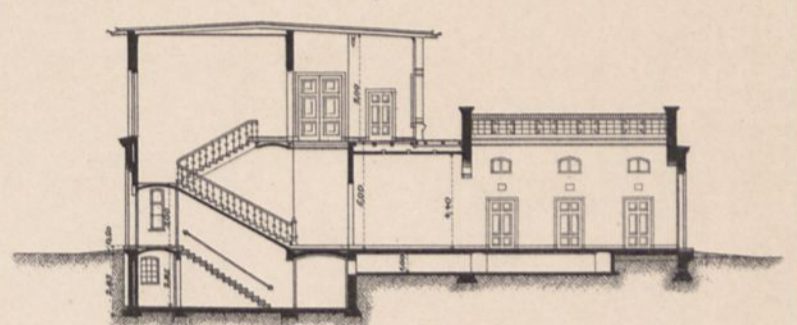

Längenschnitt.

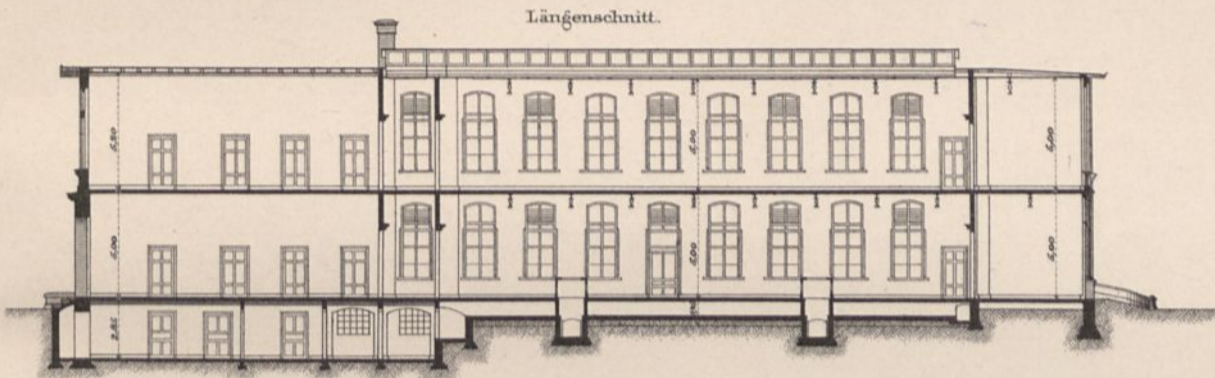

I Stock.

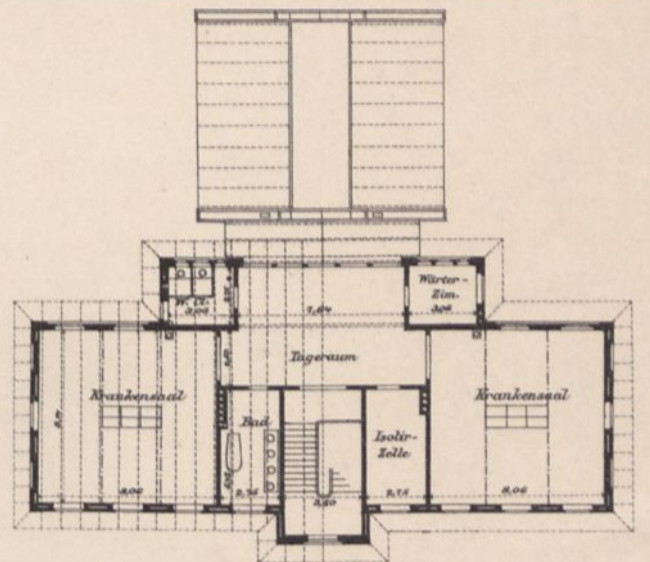

I Stock.

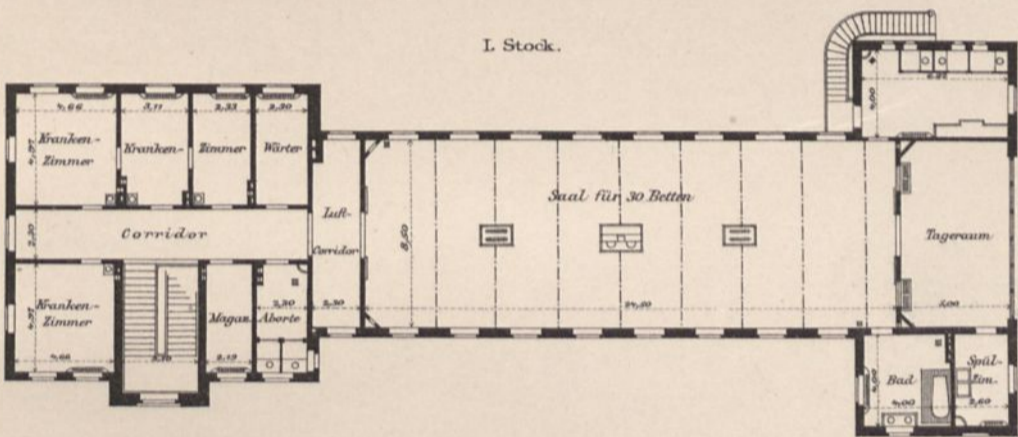

Erdgeschoss.

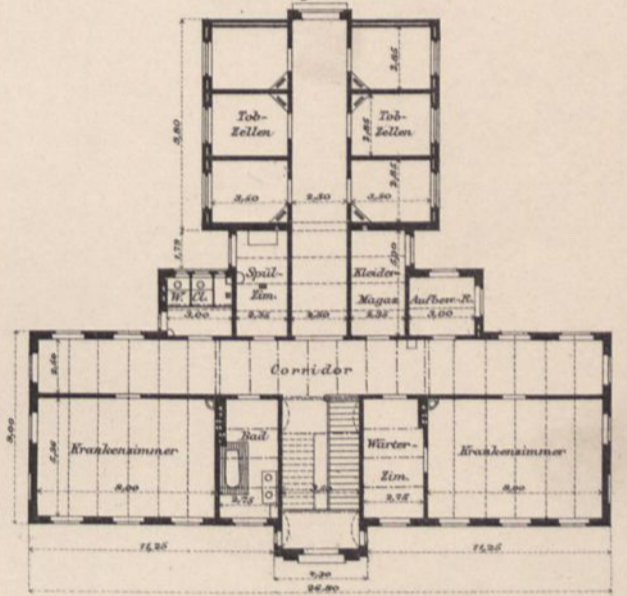

Gr. Ein- bzw. Zweigeschossiger Pavillon.
Erdgeschoss.

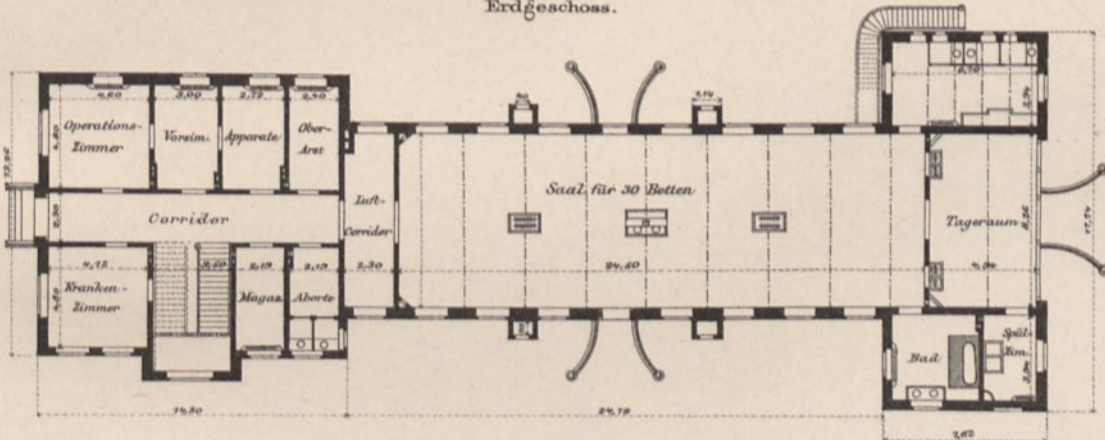

Grundriss des Kellergeschosses.

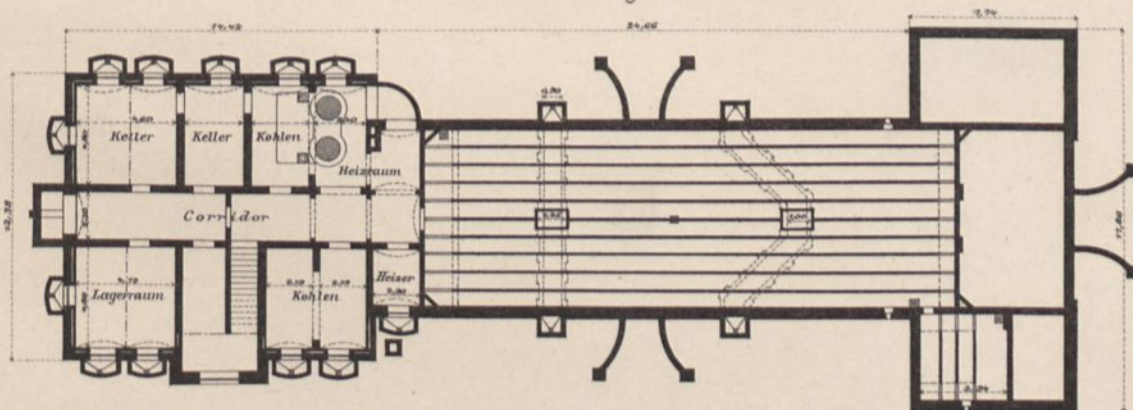

Desinfectionsgebäude.
Grundriss.

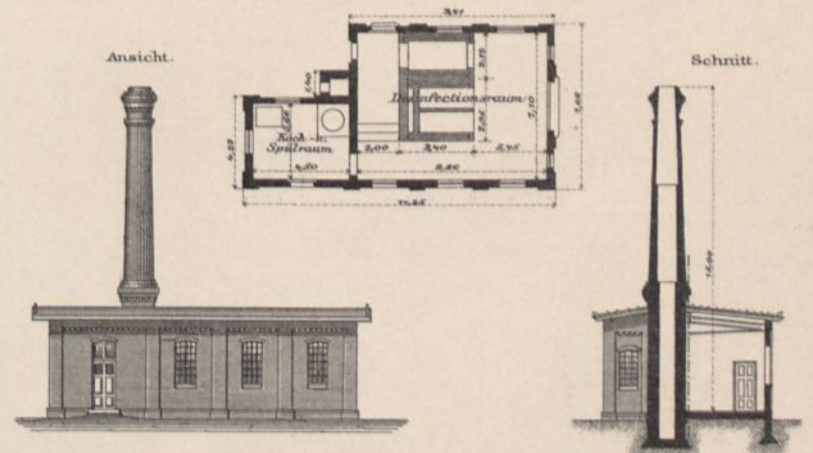

Grundriss.

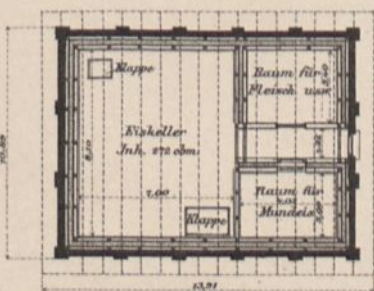

Eishaus.

Querschnitt.

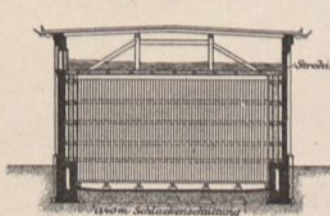

Längenschnitt.

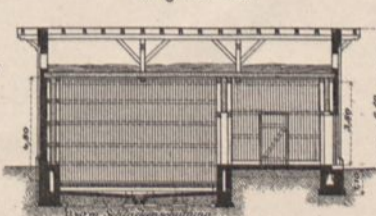

Ansicht.



Leichen-bezw. Anatomiegebäude.
Längenschnitt.



Querschnitt.

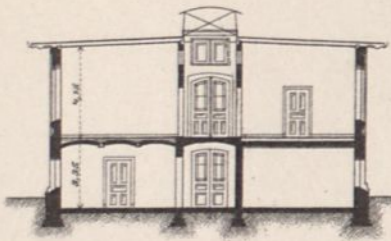

Vordere Giebelansicht.



Hintere Giebelansicht.



Längenschnitt.

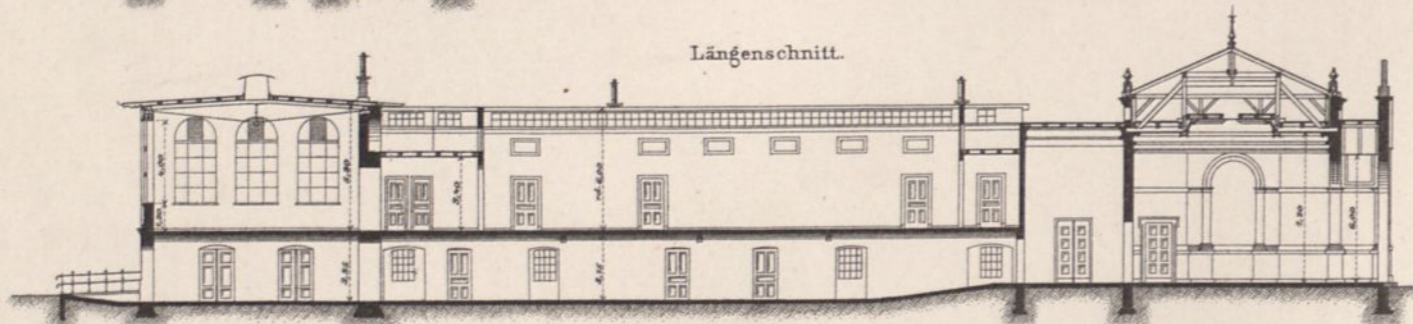

Obergeschoss.

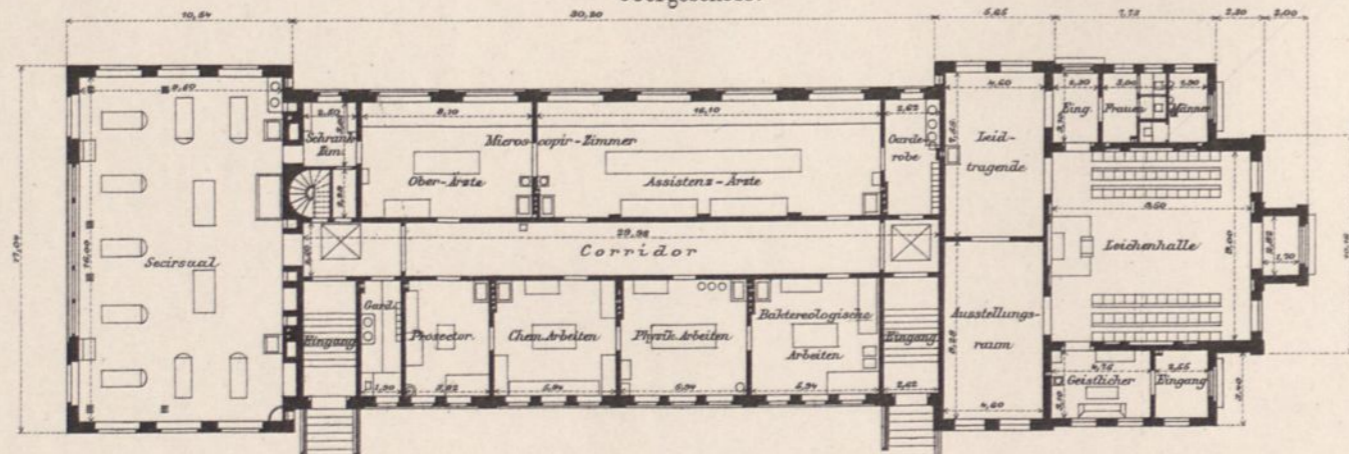

Untergeschoss.

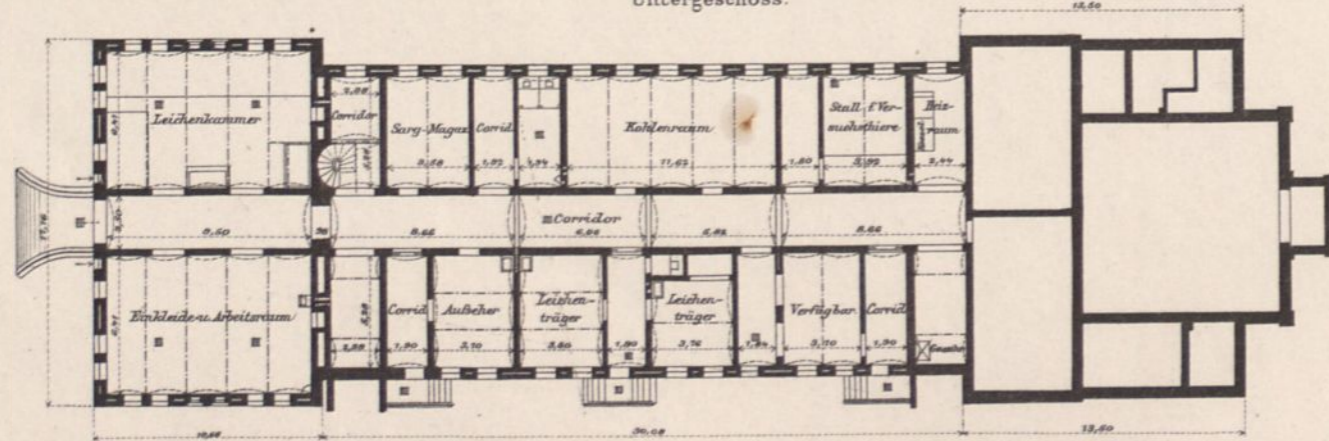

Badehaus.
Vorder-Ansicht.



I. Stock.

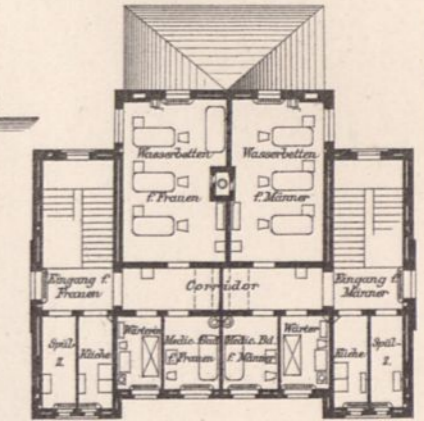

Querschnitt.

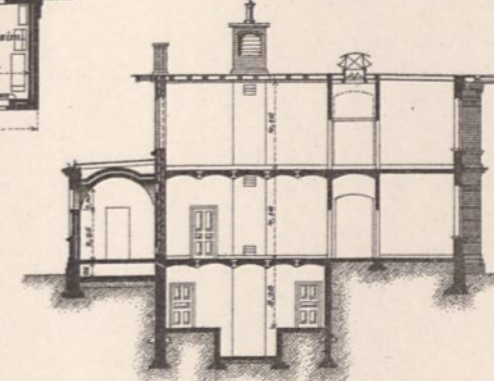

Operationshaus.

Querschnitt.

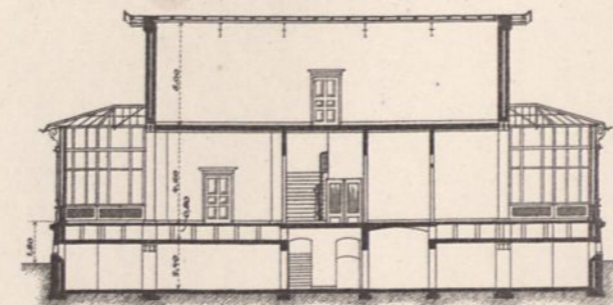

Operationshaus.

Hintere-Ansicht.



Erdgeschoss.

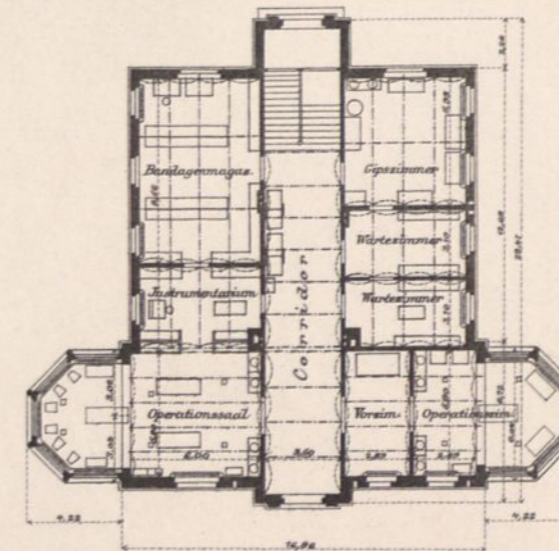

I. Stock.

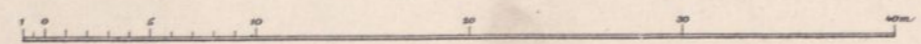
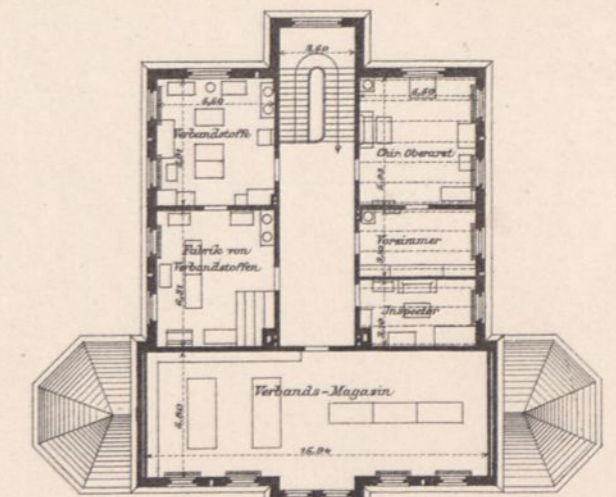

Verwaltungsgebäude und Beamten-Wohnhäuser.

Director-Wohnhaus.
Ansicht.



Wohnhaus für den
1. Verwaltungsbeamten.
Ansicht.



Wohnhaus für
zwei Inspectoren.
Ansicht.



Wohnhaus für Wärter.
Ansicht.



Schnitt.

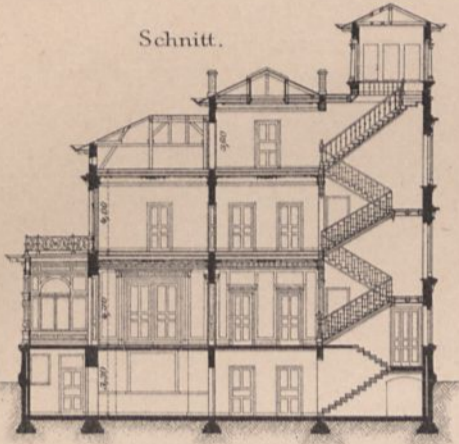

Schnitt.

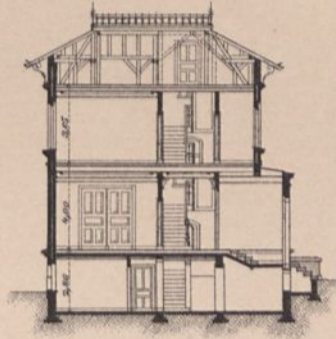

Schnitt.

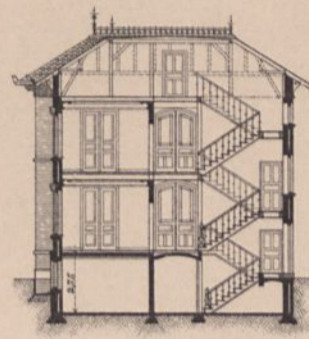

Schnitt.

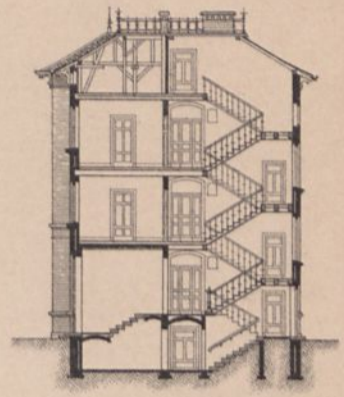

Grundriss.

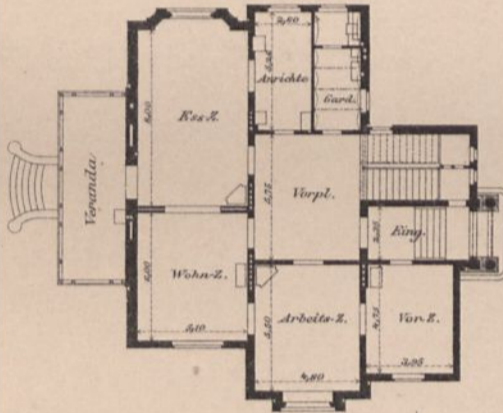

Grundriss.

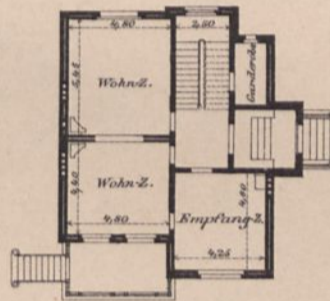

Grundriss.

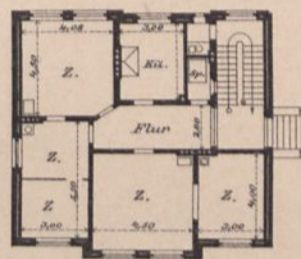

Grundriss.

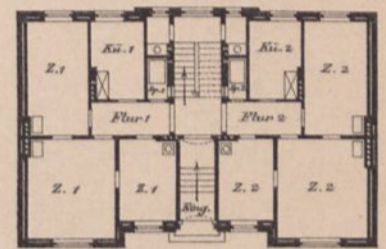

Schnitt durch
den Seitenflügel.

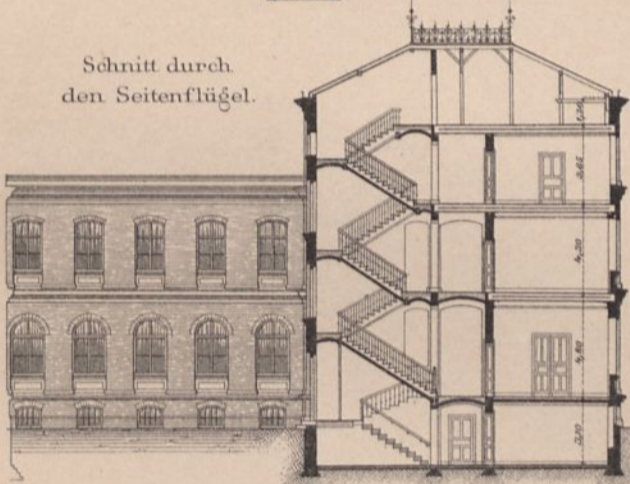

Verwaltungsgebäude.
Querschnitt nach der Mittelachse.

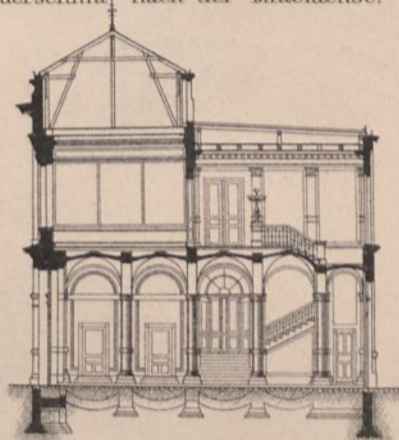

Schnitt durch den Mittelflügel.

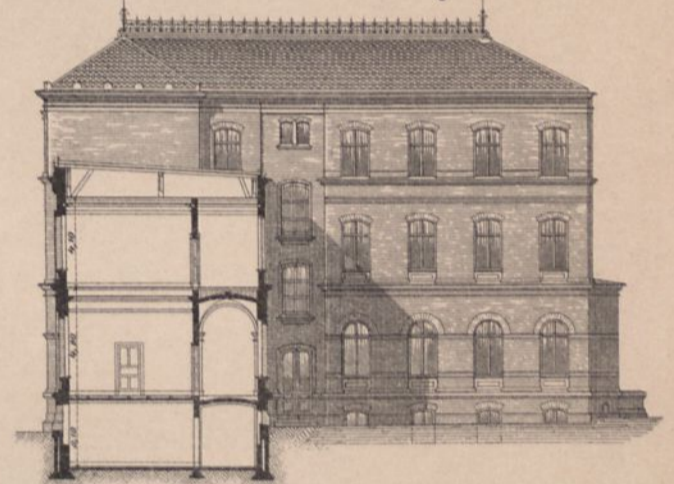

Vorder-Ansicht.

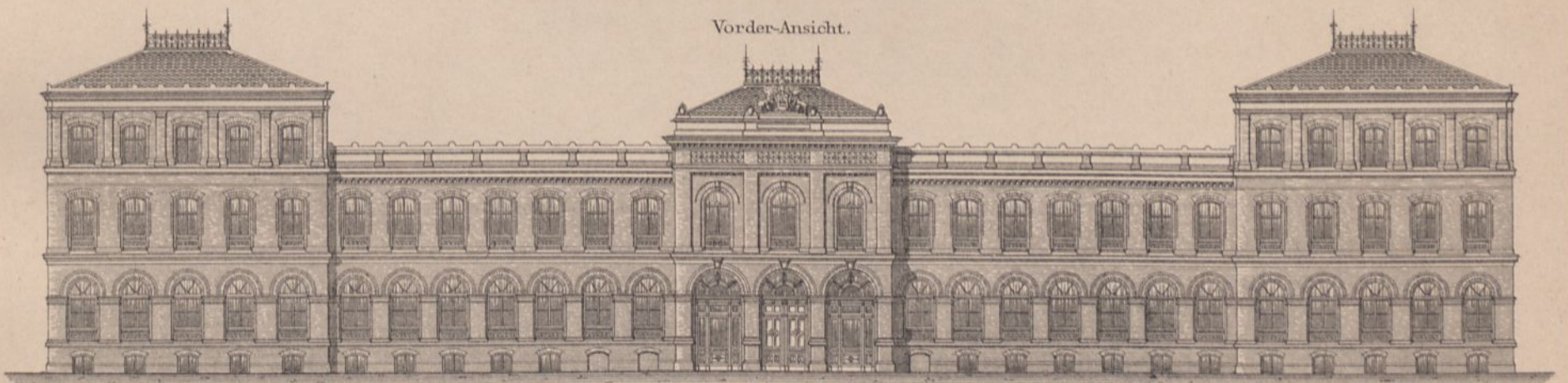

Grundriss.

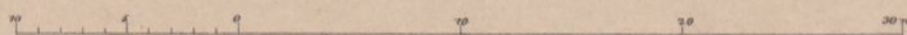
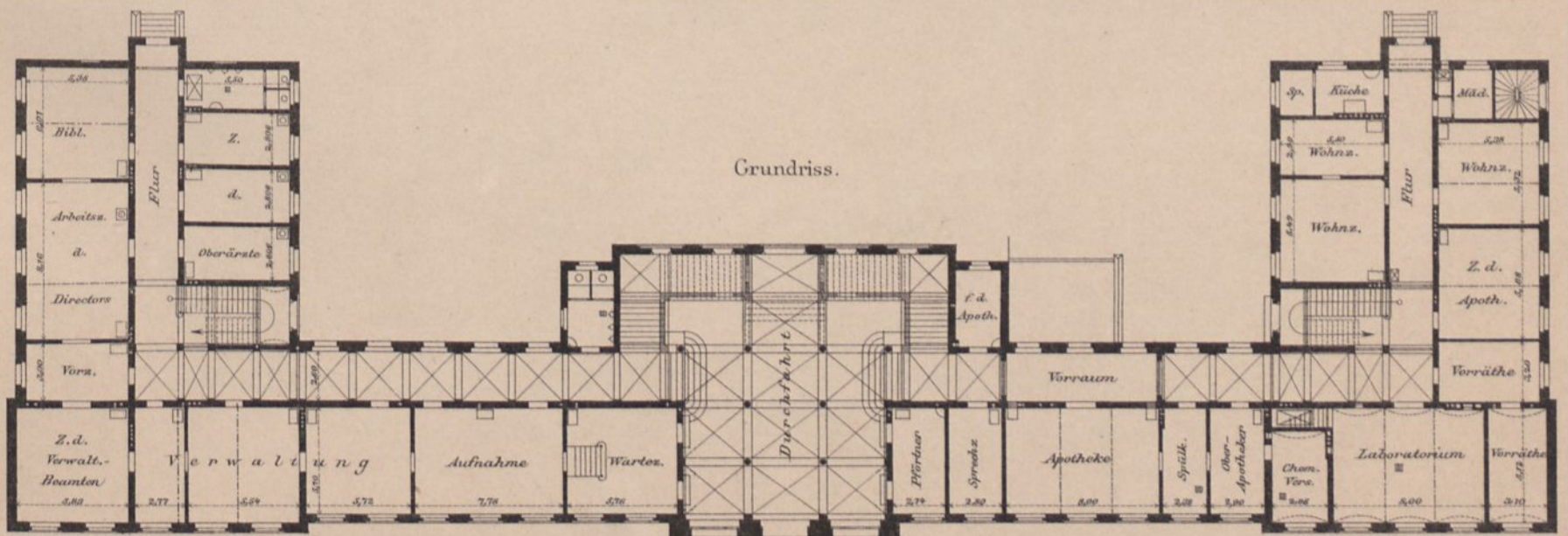

Kesselhaus.
Vorderansicht.



Querschnitt.

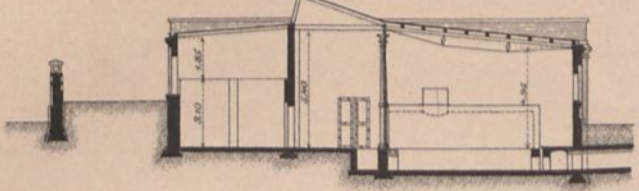

Grundriss.



Rampe.

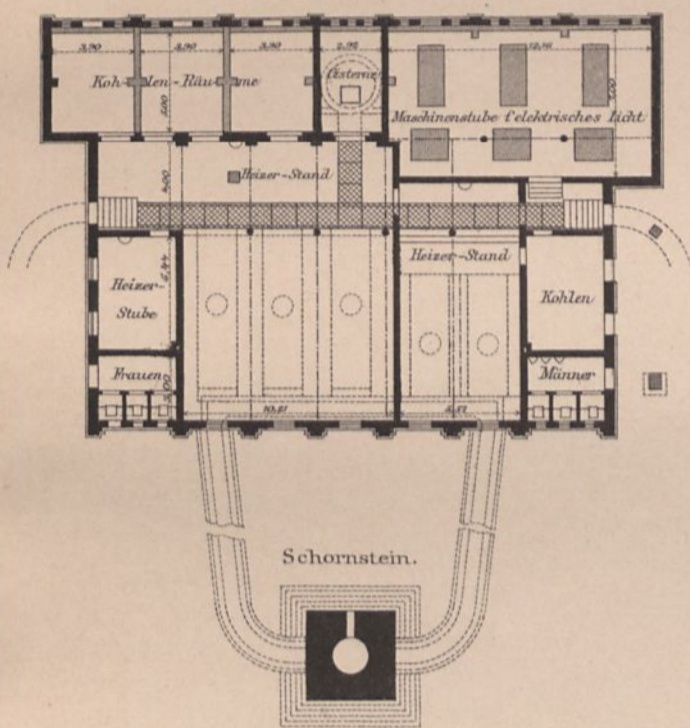

Oekonomiegebäude.
Vorderansicht.

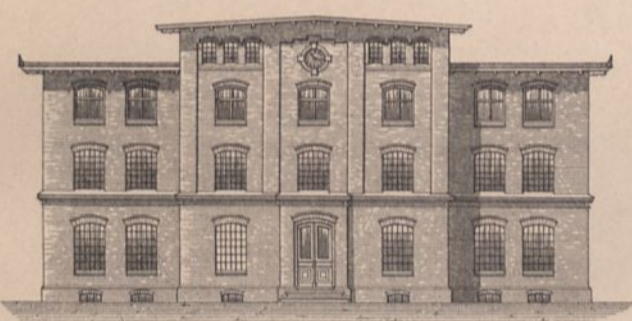

Querschnitt.

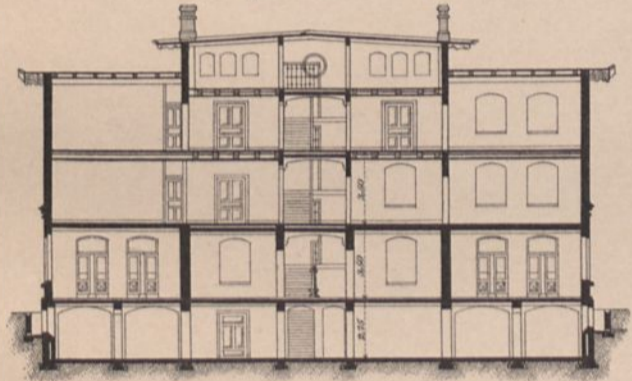

I. Stock.

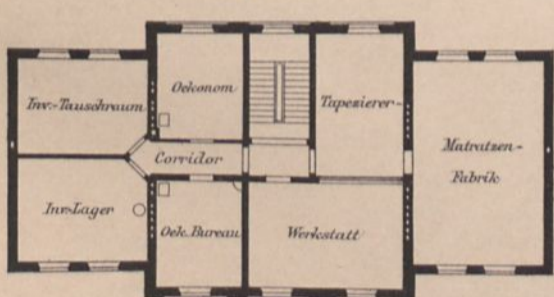

Erdgeschoss.

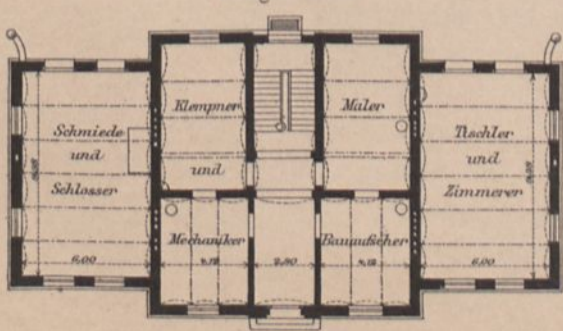

Waschhaus.
Vorderansicht.

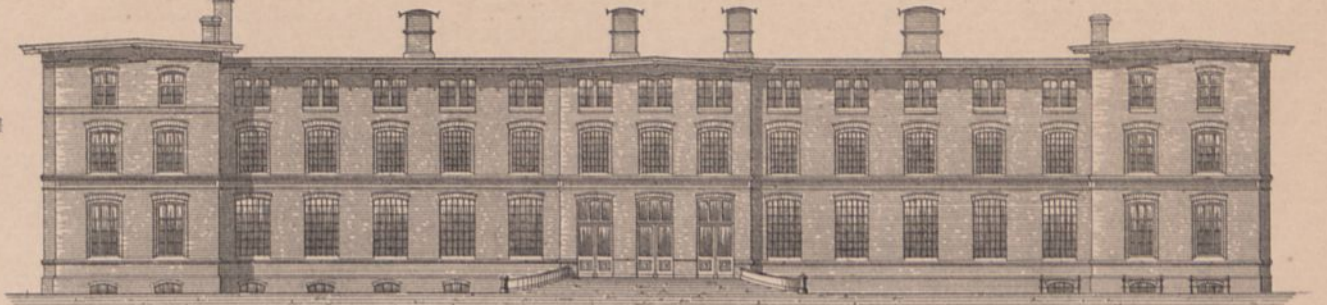

Seitenansicht.



Querschnitt.

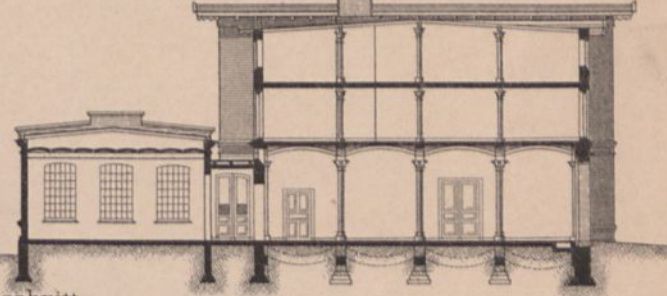

Längenschnitt.

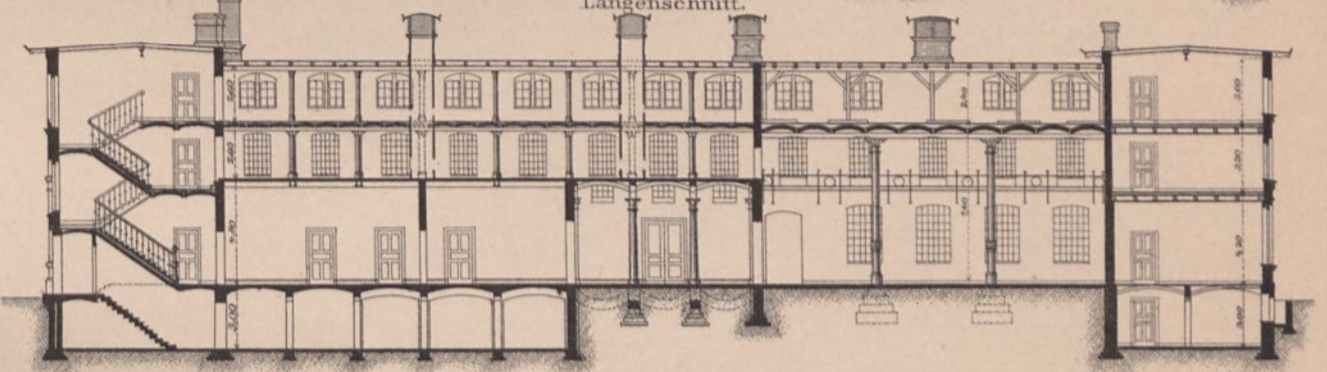

Grundriss des Erdgeschosses.

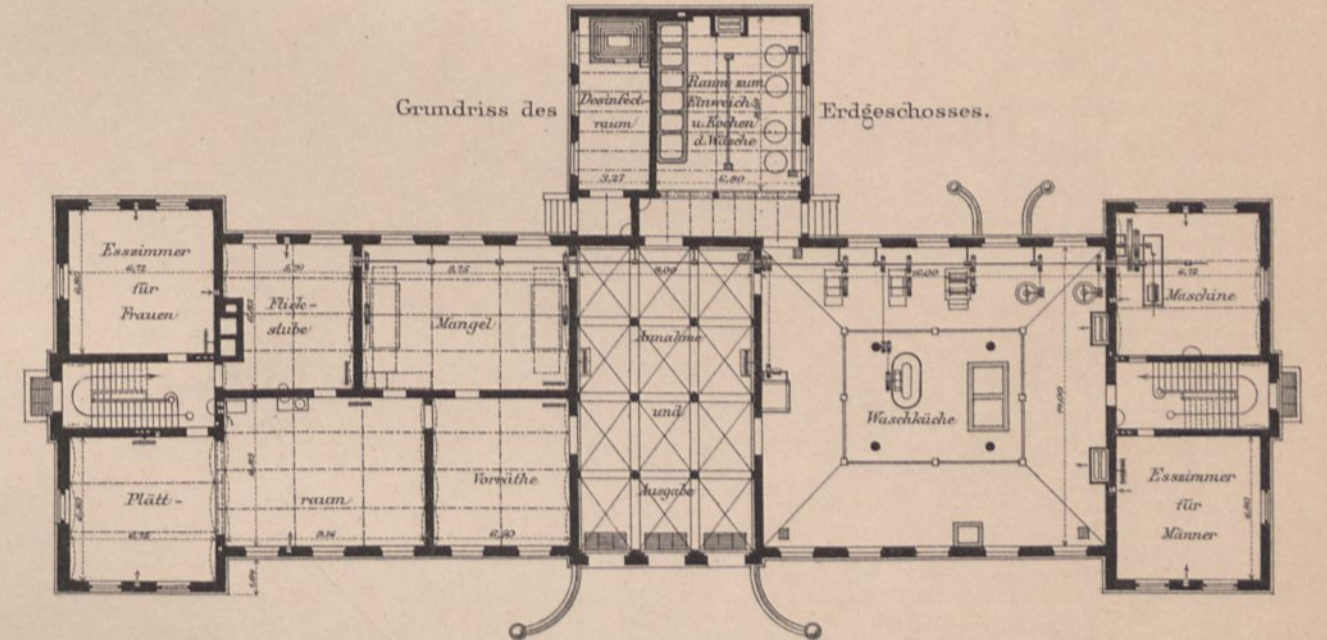

Küchengebäude.
Vorderansicht.

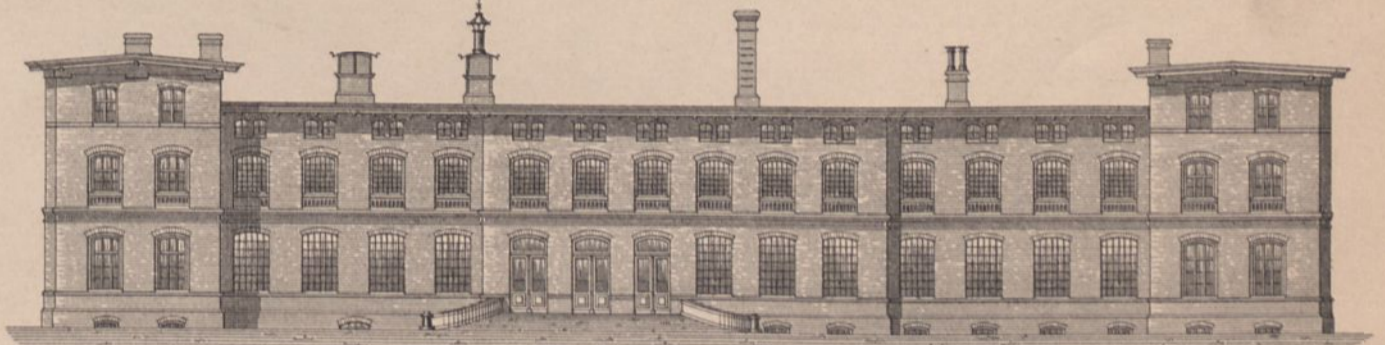

Längenschnitt.

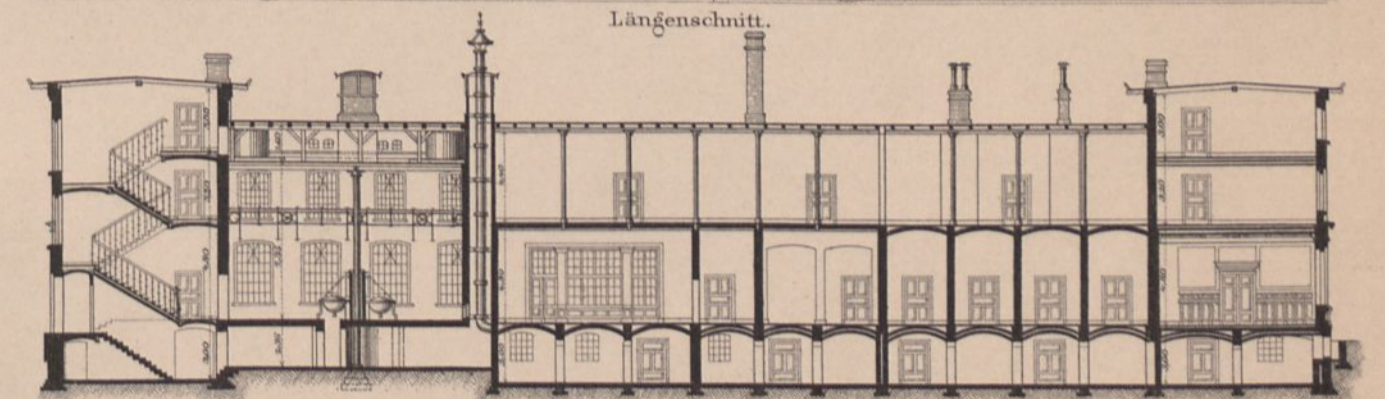

Grundriss des Erdgeschosses.

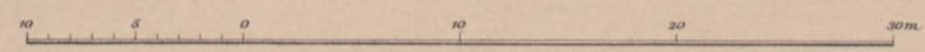
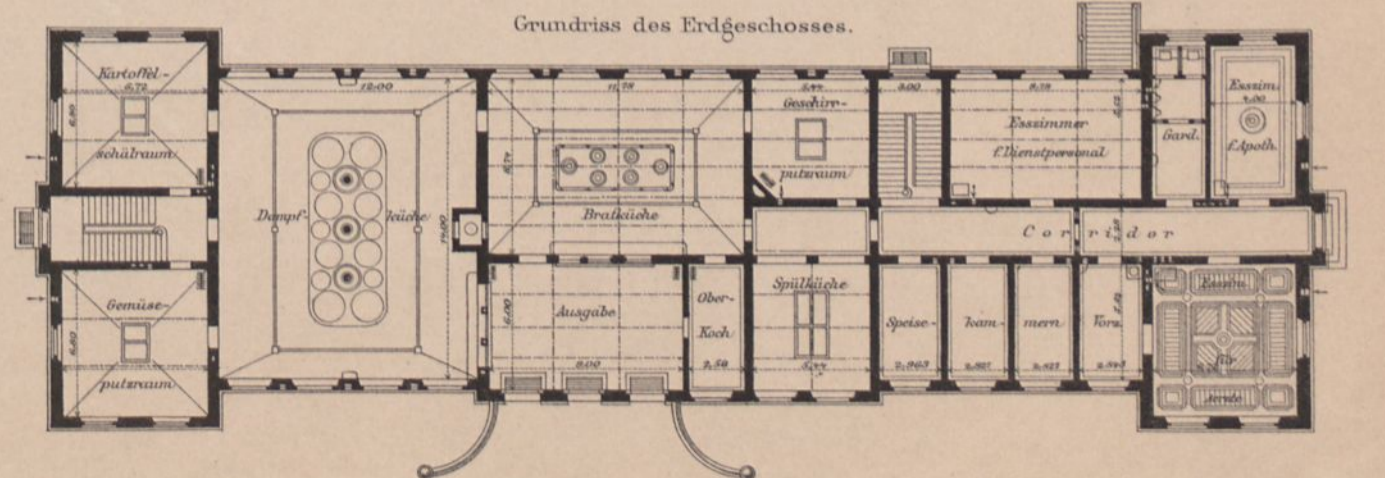

Medizinschrank.

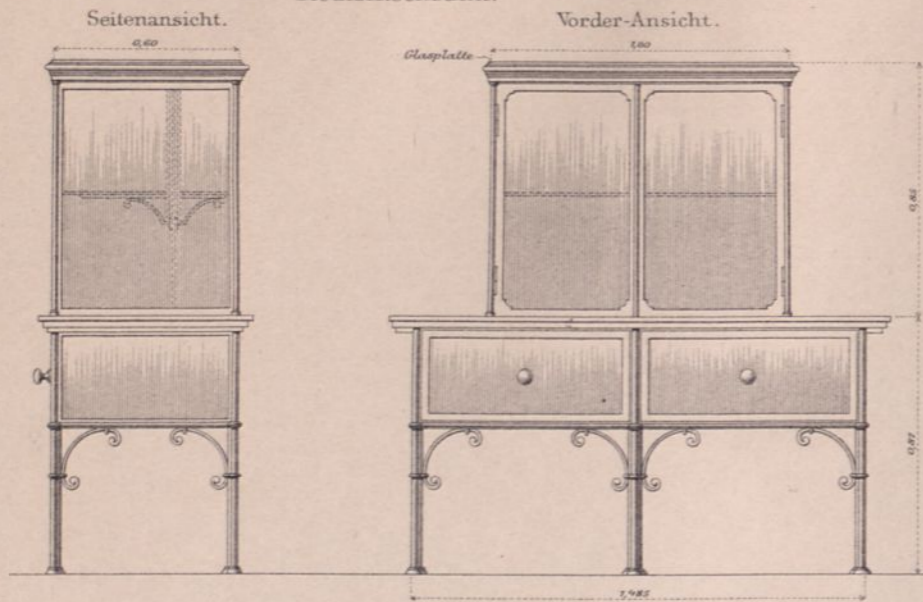

Mobiliar. 1:25. Wasserbett. 1:30.

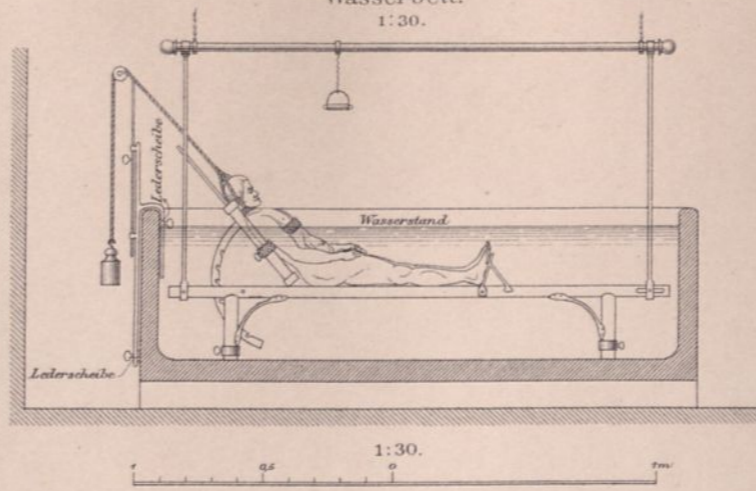

Bettstelle für Erwachsene.

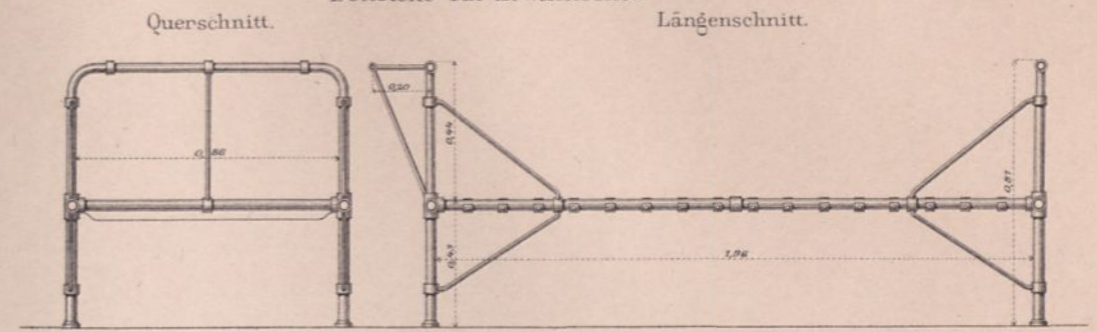

Hebewerk für die Wasserbetten. Perspektivische Innenansicht.

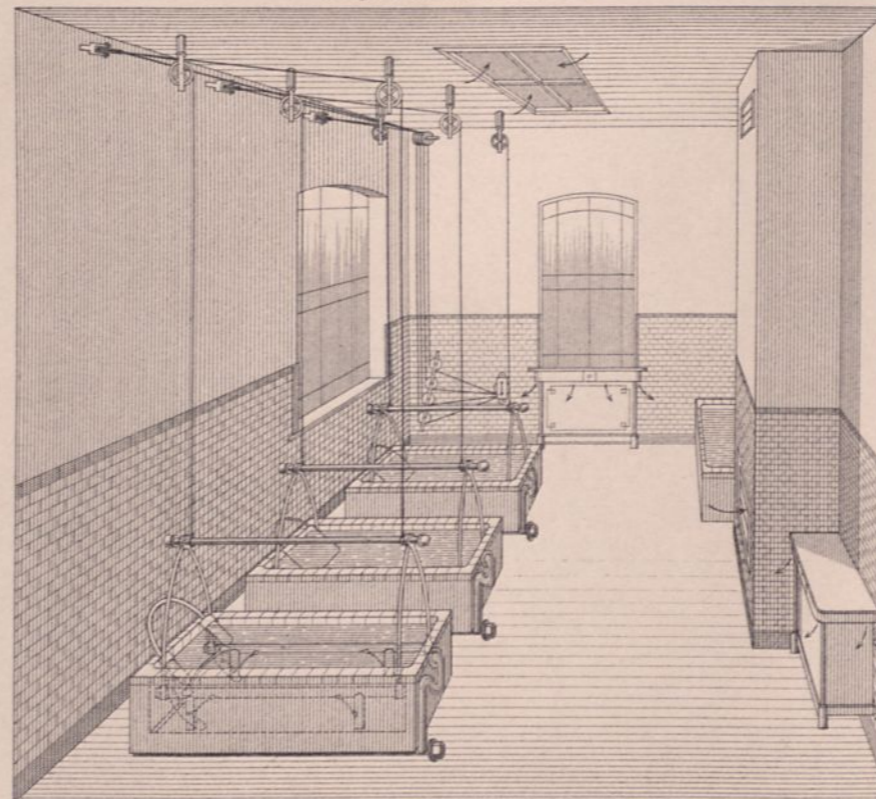

Nachttisch. Vorder-Ansicht.

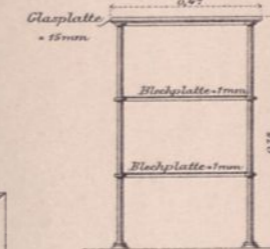

Grundriss.

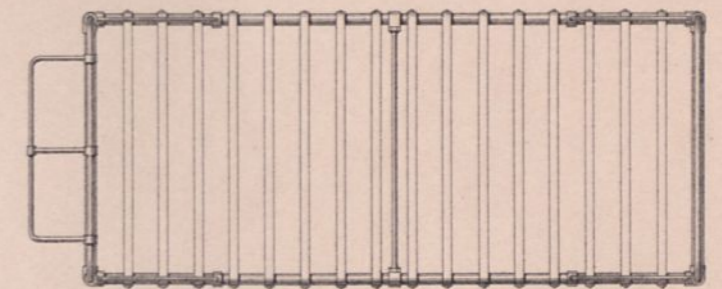

Untersuchungstisch.

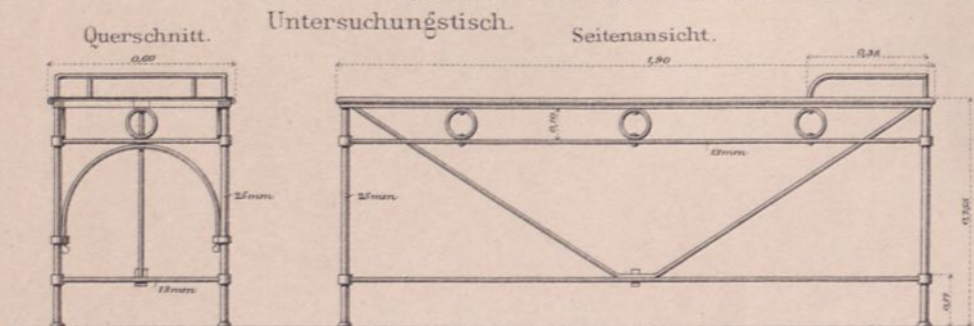

Bettstelle für Kinder.

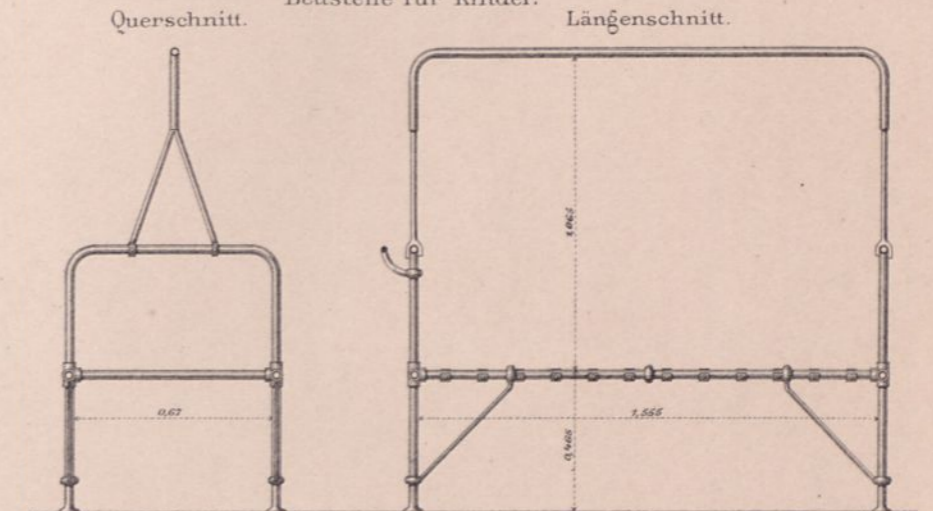

Zweiständiger Waschtisch.

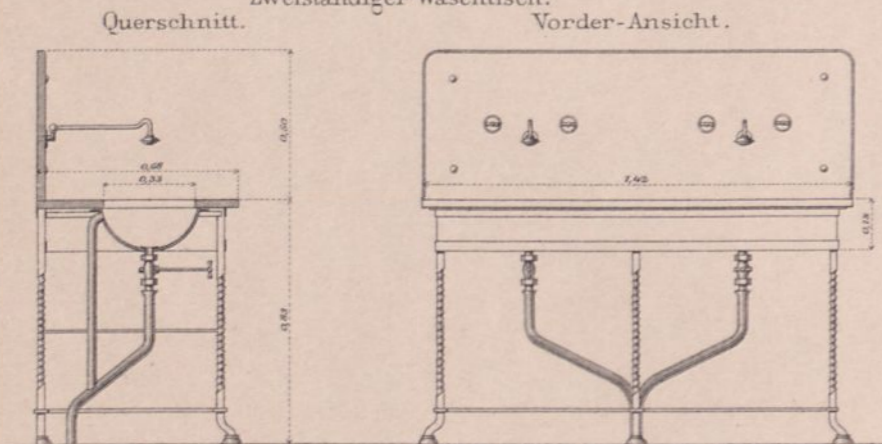

Grundriss.

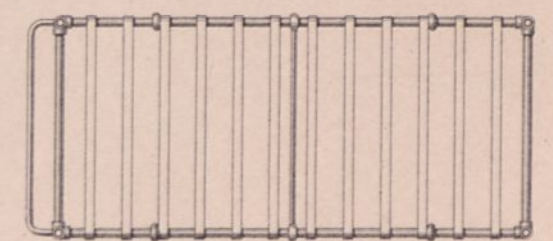

Bettstelle für Kinder.

Schreib- und Waschtisch. Querschnitt.

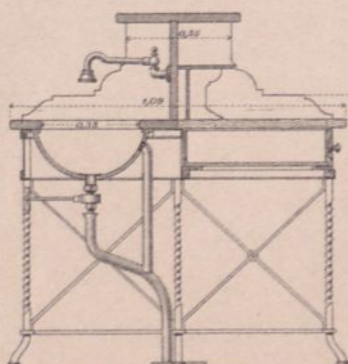

Ansicht des Schreibtisches.

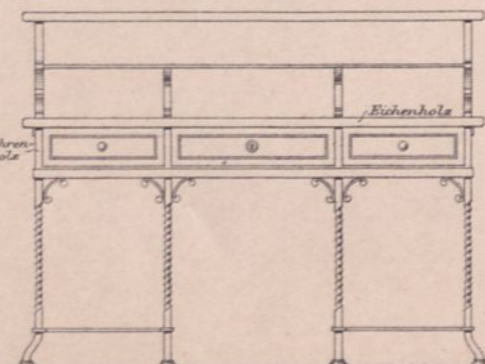

Krankstuhl.

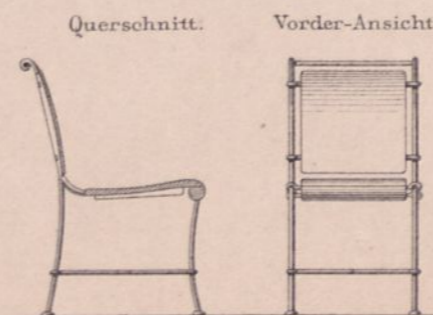

Lehnstuhl.

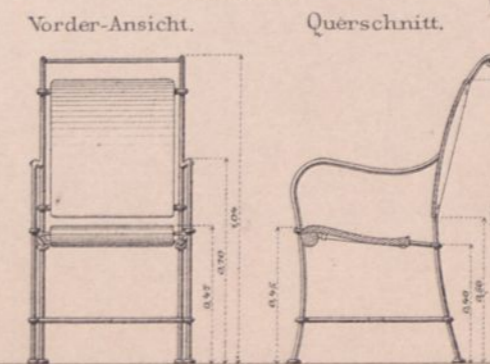

Wärtertisch. Vorder-Ansicht.



Abb. 1. Hälfte der Ansicht einer Brücke. 1:100.



Abb. 2. Theil der Aufsicht. 1:100.

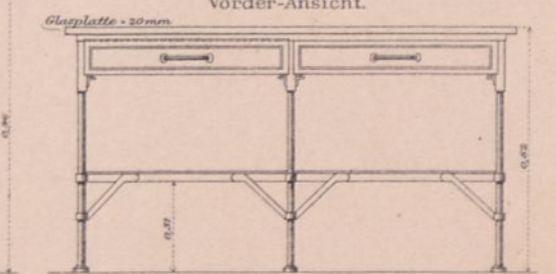

Abb. 3. Längenschnitt der Langen Brücke. 1:200.

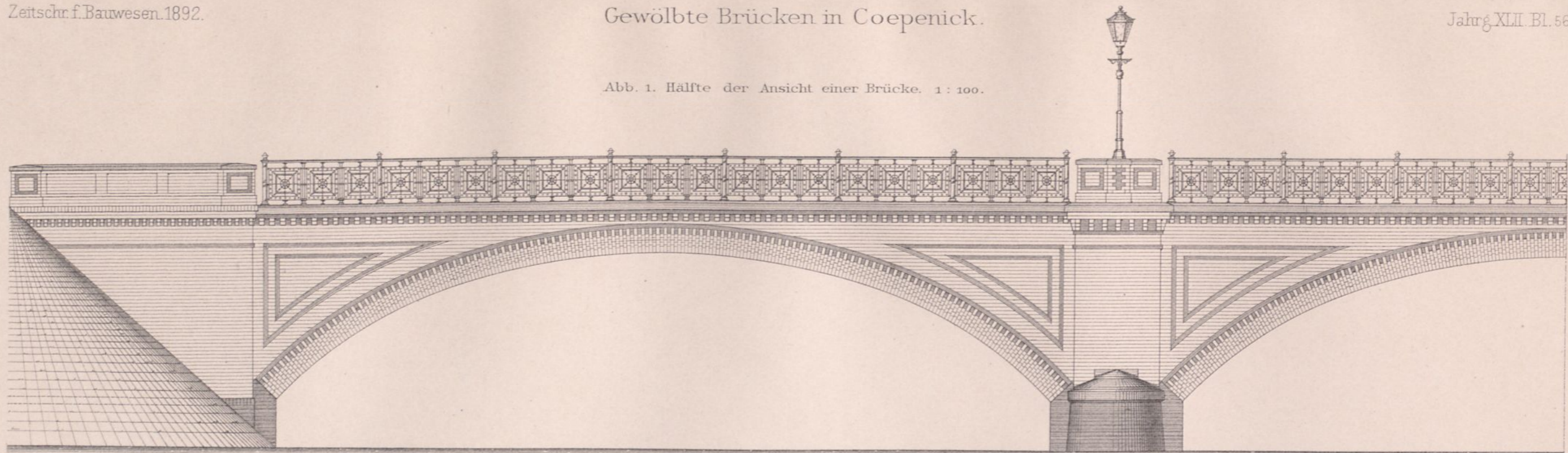

Abb. 1. Querschnitt. 1: 200.
d. d. Gewölbescheitel durch den
einer Seitenöffnung. Strompfeiler.

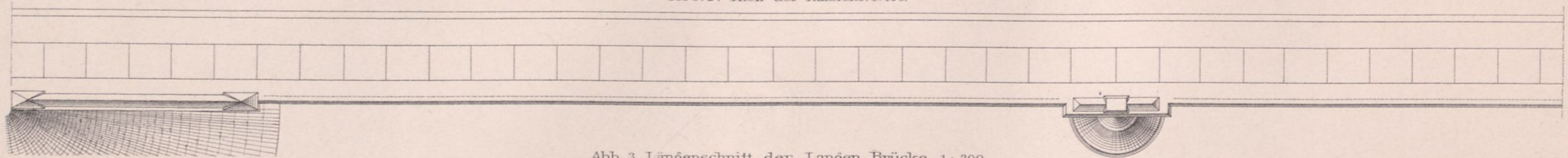

Abb. 2. Halber Grundriss
eines Strompfeilers. 1:20.

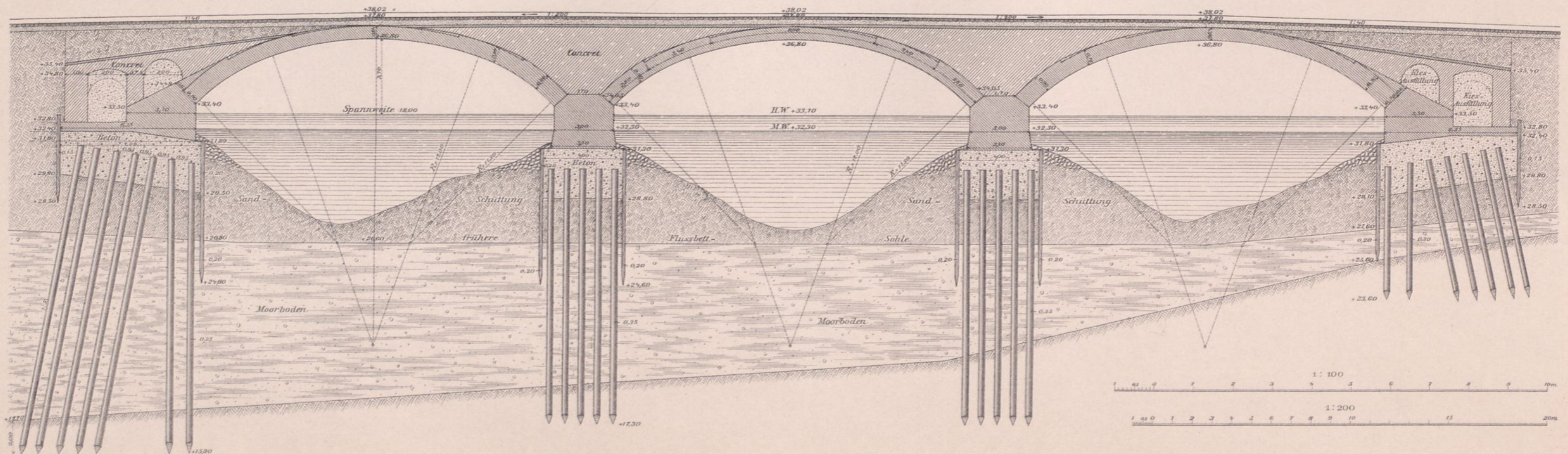

Abb. 3. Halber Grundriss
eines Landpfeilers. 1:20.

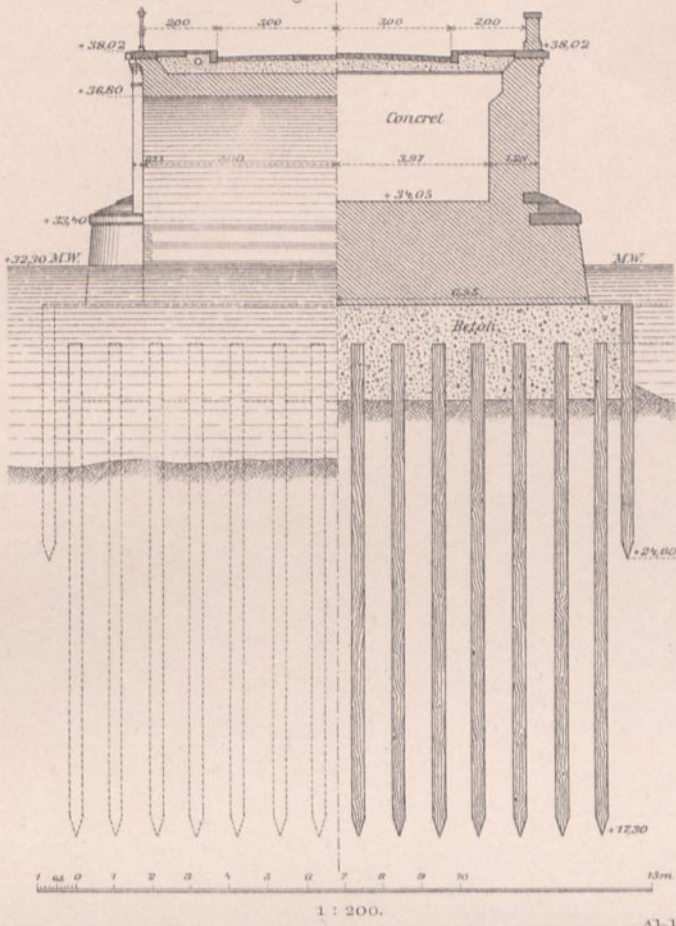

Abb. 4. Längenschnitt eines Lehrgerüsts. 1:100.

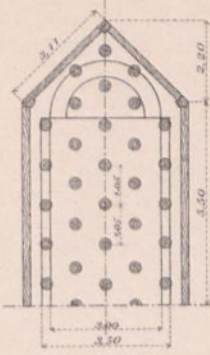

Abb. 6. u. 7. Sandtöpfe. 1:10.

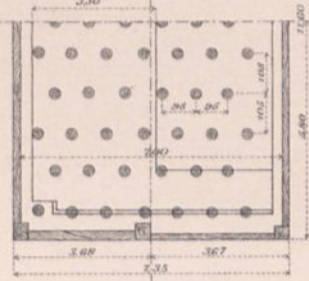

Abb. 6.

1:10.

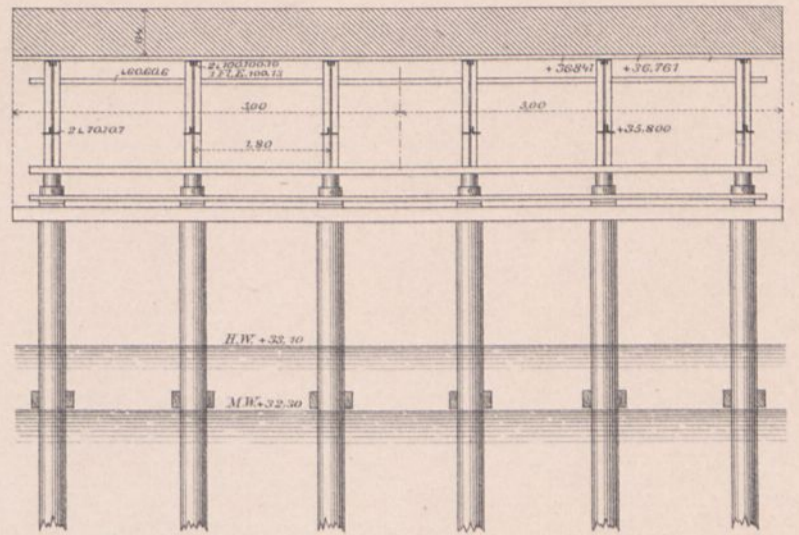

Abb. 7.

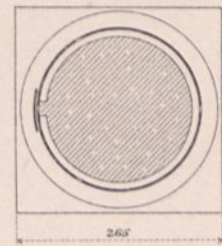
Abb. 5. Querschnitt eines Lehrgerüsts. 1:100.



Abb. 8. Lageplan. 1: 5000.

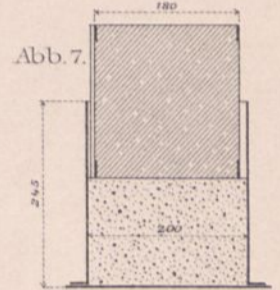

Abb. 1. Uebersichtskarte.
1: 800 000.

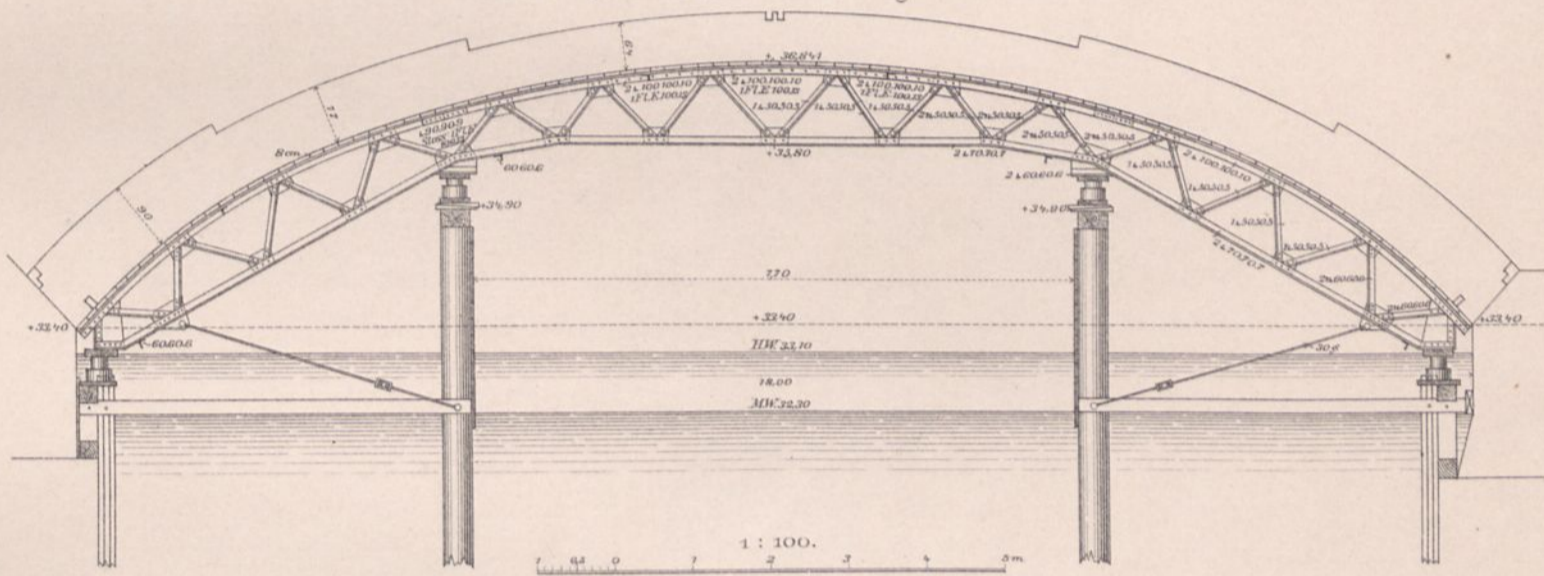

Abb 2. nach der Aufnahme im Herbst 1872.
1: 40000.



Abb. 2-6. Lageplan der neuen Maasmündung am Hoek van Holland.

Abb. 3. nach der Aufnahme im April 1877.
1: 45 000.



Abb. 4. nach der Aufnahme im April 1881.
1: 45 000.

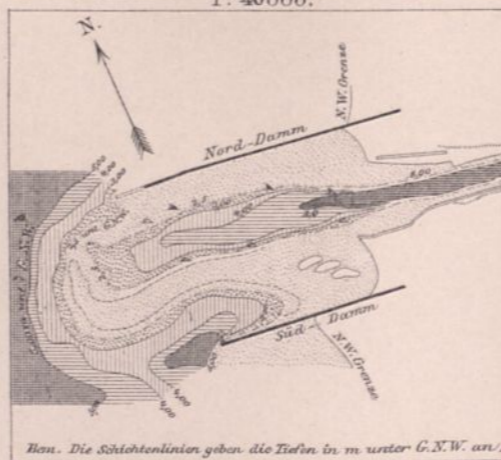

Abb. 5. nach der Aufnahme im October 1883.
1: 45 000.

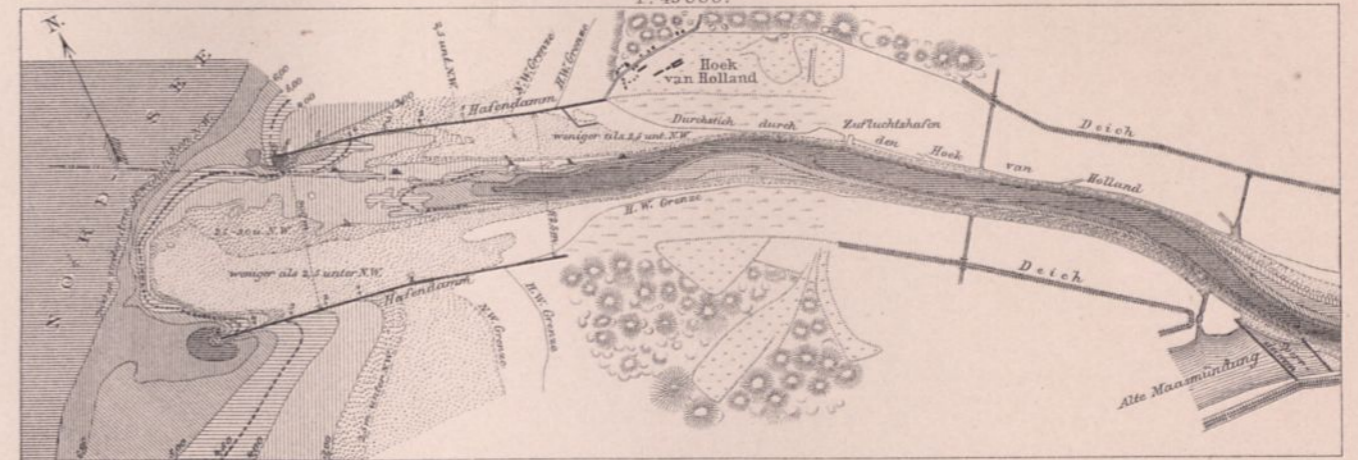

Abb. 6. nach der Aufnahme im October 1889.
1: 45 000.

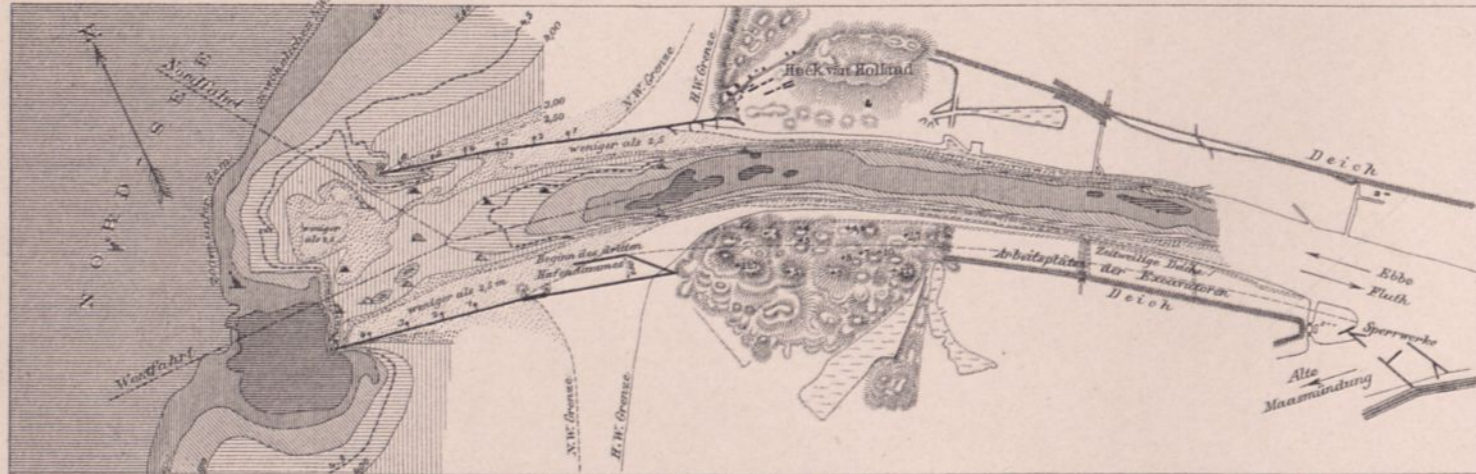

Abb. 7. Der neue Wasserweg zwischen Rotterdam und der See.
Tiefen vom October 1889.
1: 150 000.

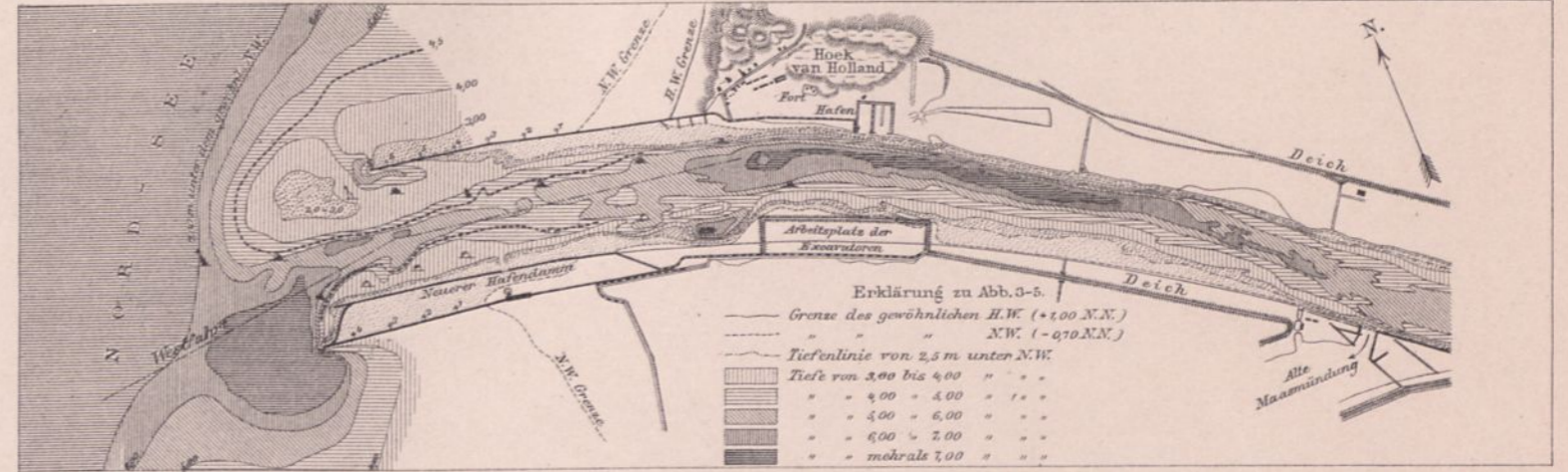

Abb. 1. Lageplan nach der Aufnahme 1887.
1:45000.

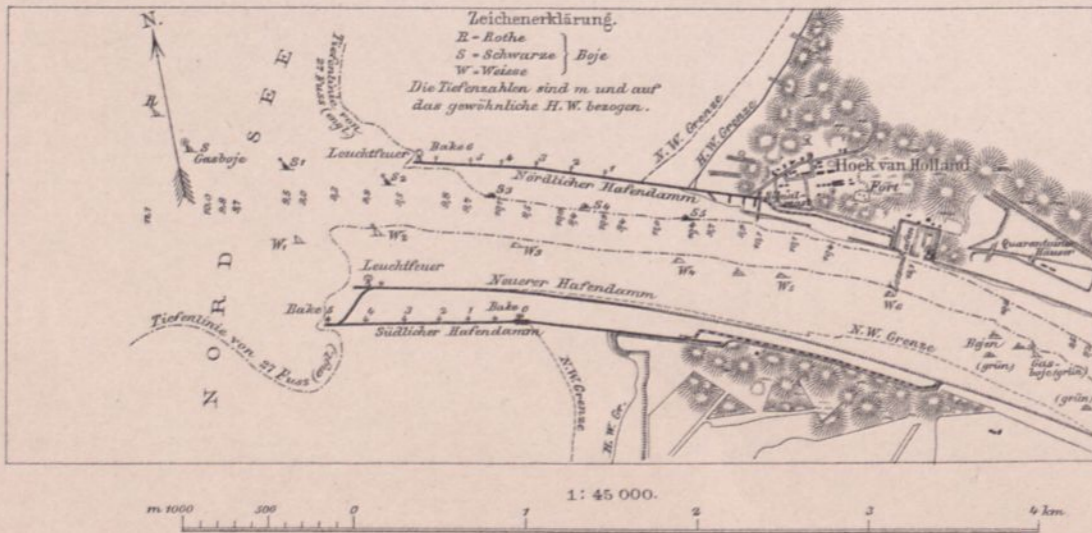

Zu Abb. 1. Tiefenangabe in der Achse der Schifffahrtsrinne und je 50 m nördlich u. südlich von derselben.

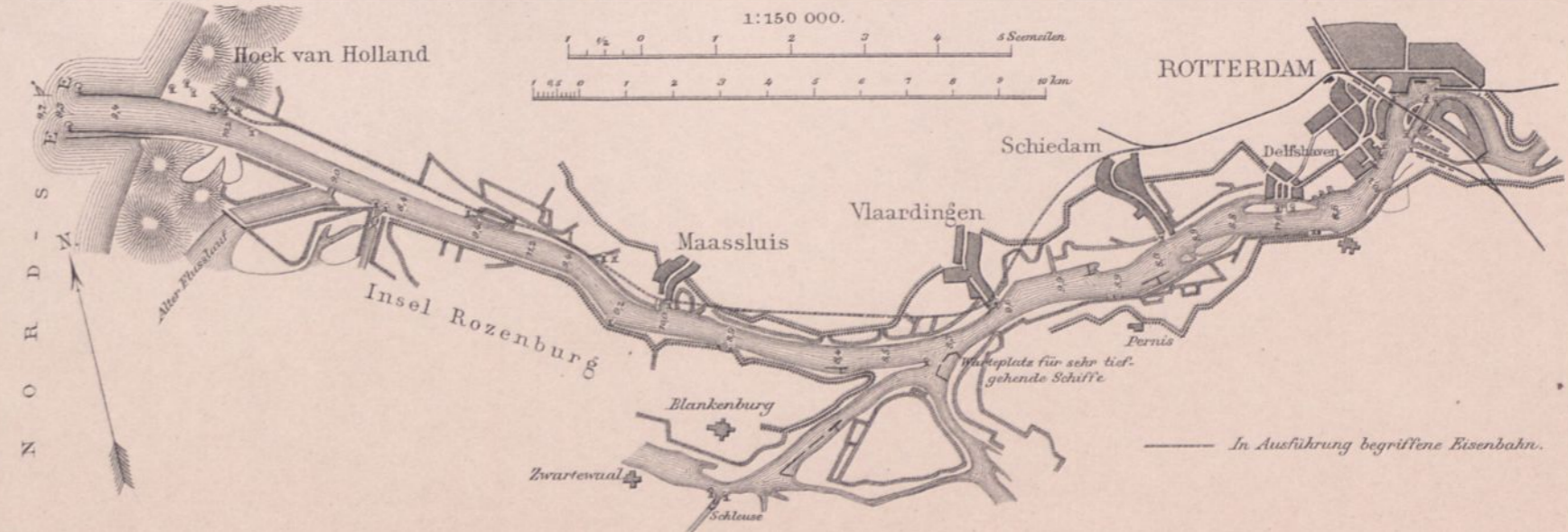
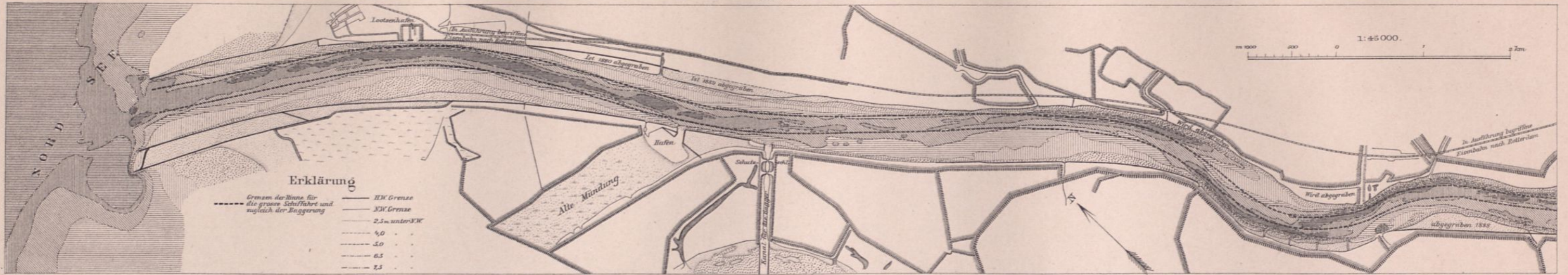
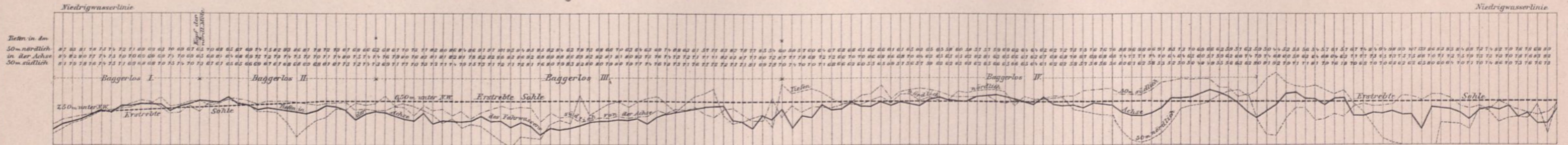

Verwendete Bagger bei der Herstellung.

Selbstladender Pumpenbagger „Adam II.“

Abb. 2. Deckaufsicht. 1:300.



Abb. 4. Querschnitt 1:300.



Abb. 3. Längenschnitt. 1:300.

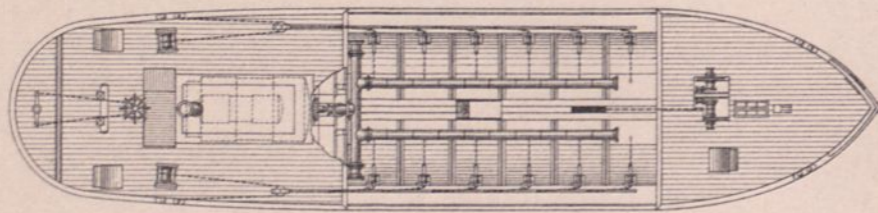

Abb. 7. Querschnitt A B. 1:150.

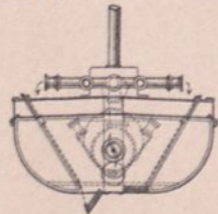

Abb. 8. Querschnitt C D. 1:150.

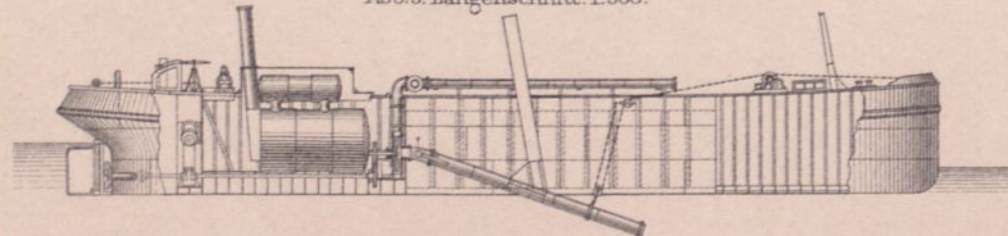

Selbstladender Pumpenbagger grösserer Art.

Abb. 5. Deckaufsicht und Grundriss. 1:300.

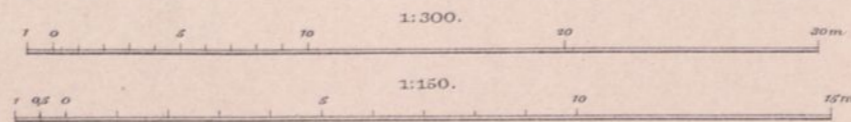
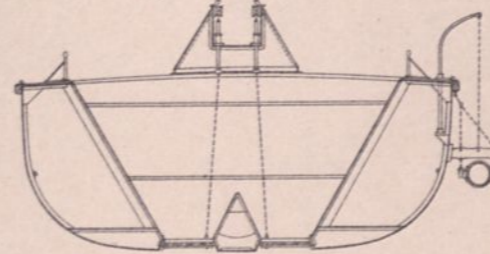
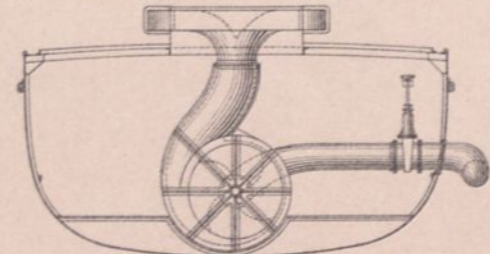
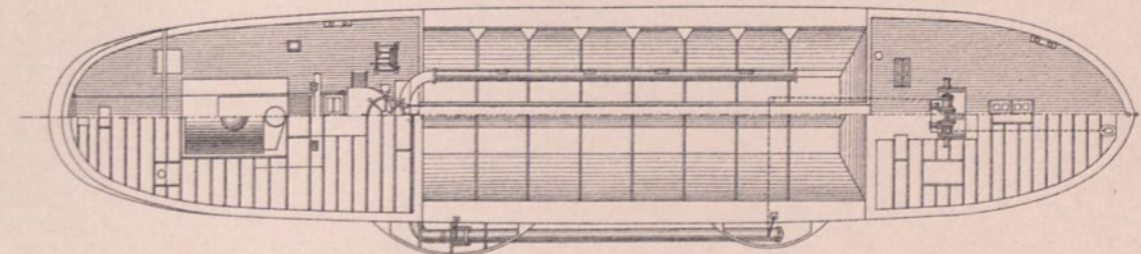

Einrichtung zum Öffnen der Bodenklappen.



Abb. 6. Längenschnitt. 1:300.



Abb. 1-6. Pumpenbagger Fives Lille.

1:200.

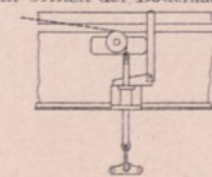
Abb. 1. Längenschnitt.

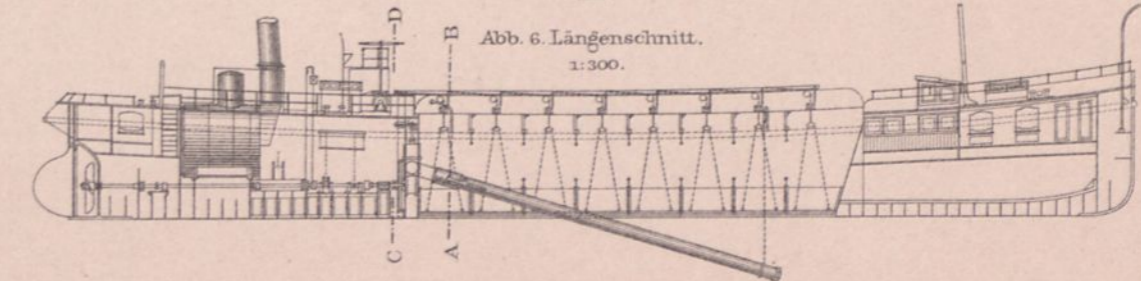

Abb. 5. Saugapparat nach der Verbesserung. 1:120.



Abb. 4. Querschnitt C D.

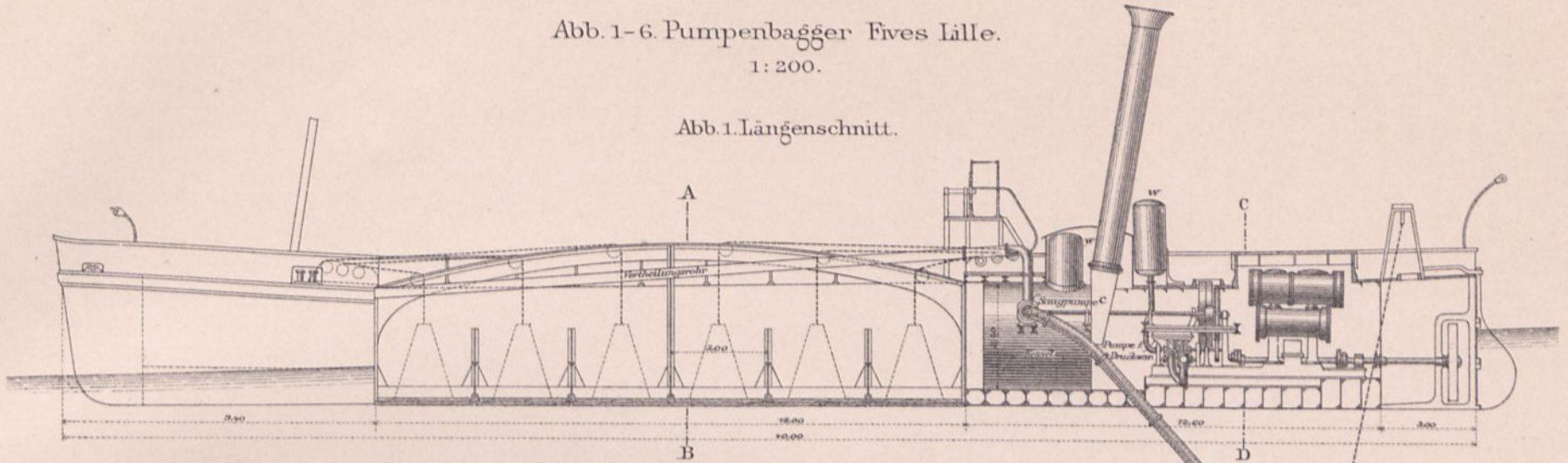

Abb. 3. Querschnitt A B.



Abb. 6. Verteilungsrohr nach der Verbesserung.

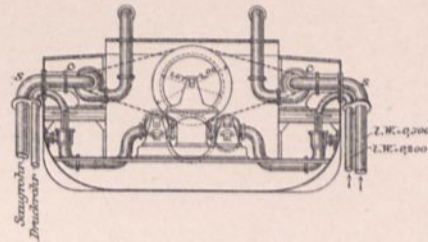

Abb. 2. Grundriss.

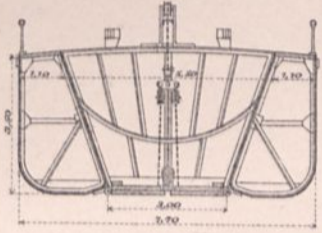

Abb. 7 u. 8. Englischer Versuchsbagger.

Abb. 7. Längenschnitt.

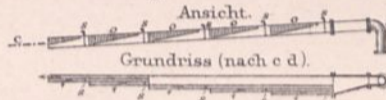

Abb. 8. Grundriss.

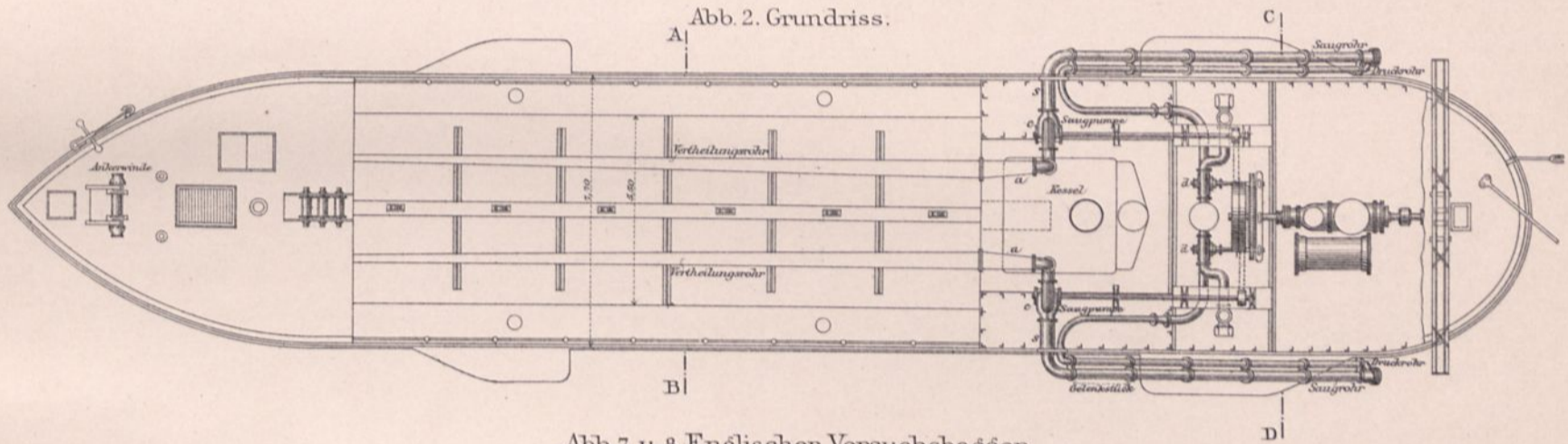
Abb. 9.

In verschiedene Häfen jährlich eingelaufene Seeschiffe.

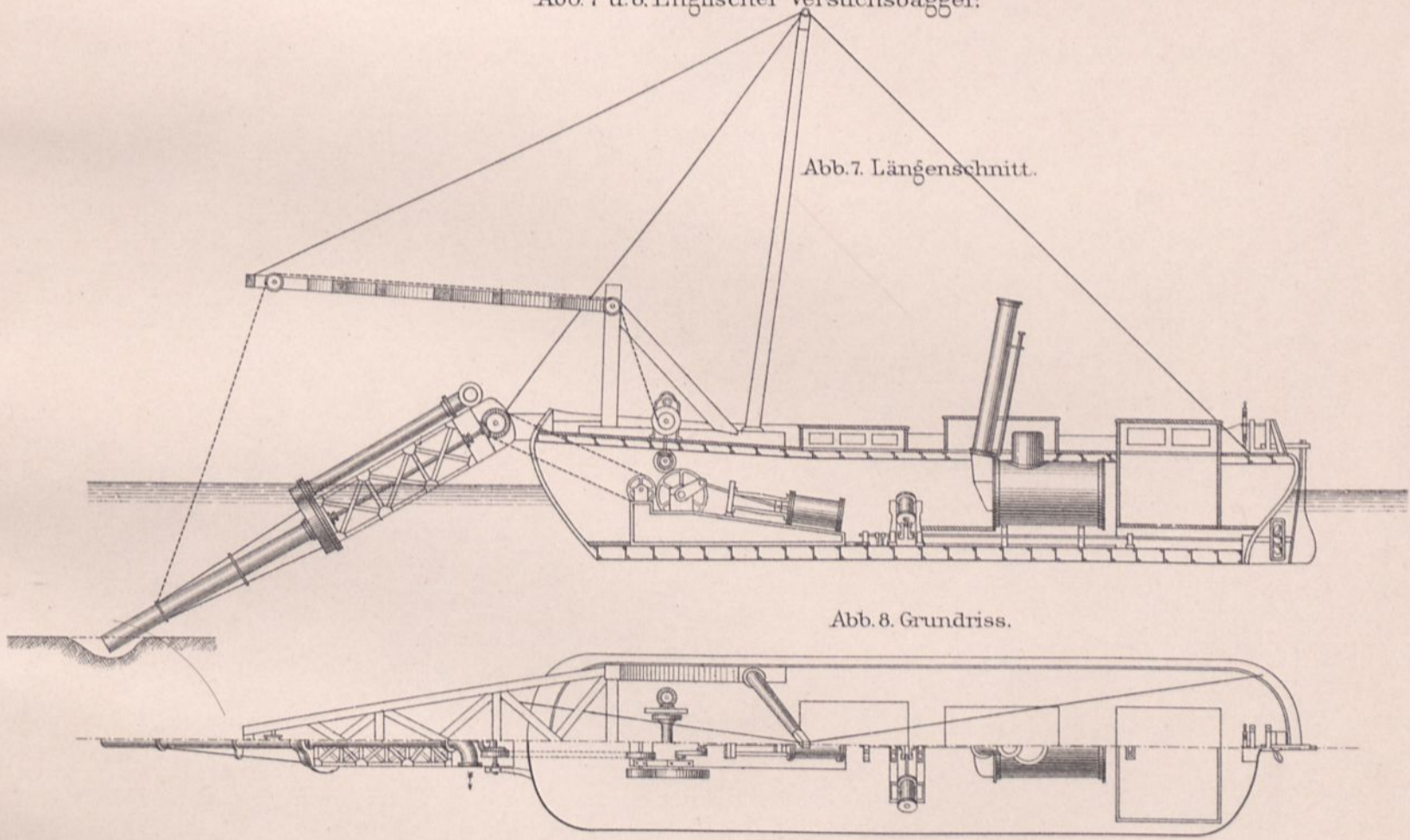

Abb. 10.

Einfuhr in verschiedene Häfen nach Registertonnen.

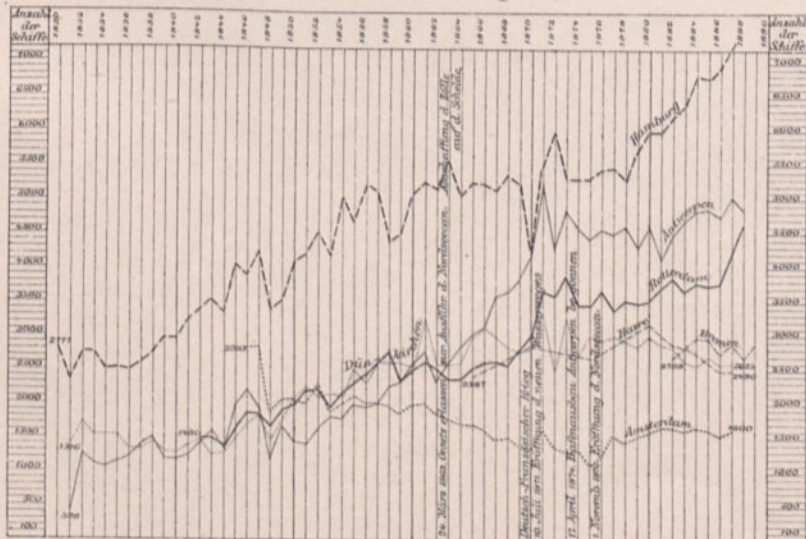
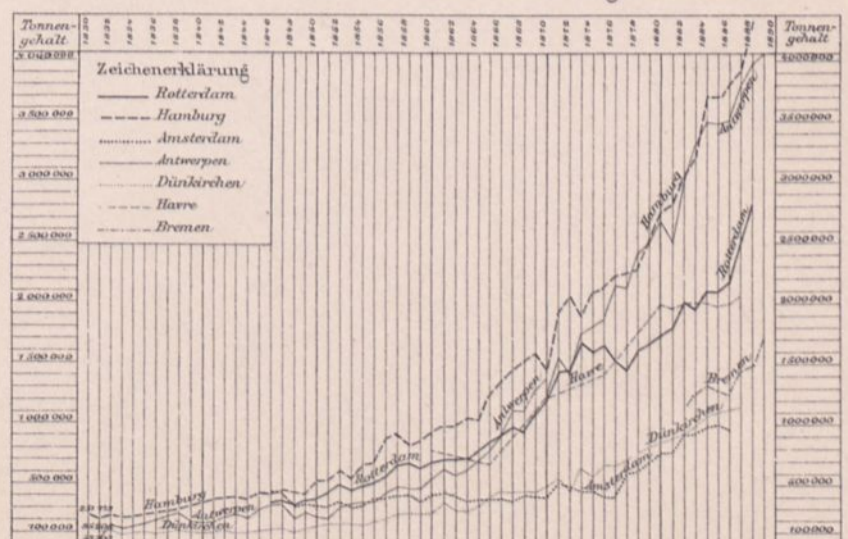

Zeichen-Erklärung.

- Grundwasserstände im Brunnen Palmalle 3 im senkrechten Maßstab 1:3.
- Grundwasserschwankungen zweistündig im Maßstab 2:3.
- Barometerstände auf der deutschen Seewarte zu Hamburg nach Barogramm Null 747 mm Maßstab 1:3.
- Barometerstände zu Altona Palmalle 5 mit Anzeiger beobachtet, Null 750 mm Maßstab 1:3.
- Grundwasserstände zu Eimsbüttel Gr. Schäferskamp im Maßstab 1:30 unter entsprechendem Null -2 Meter.
- Die einzelnen Tage sind von 8 zu 8 Uhr morgens abgetheilt.
- ▧ Elbwasserstände über 7m. gehobenem Null im Maßstab 1:300.
- Niederschlagsmenge mm. Maßstab der Höhe 2:3.
- Füllmengen-Curve, psychrometrische Unterdrücke, Contigrade, im Maßstab 2:3.
- ☉ Gewitter ☽ Donner ☼ Wetterleuchten * Hagel * Schnee.

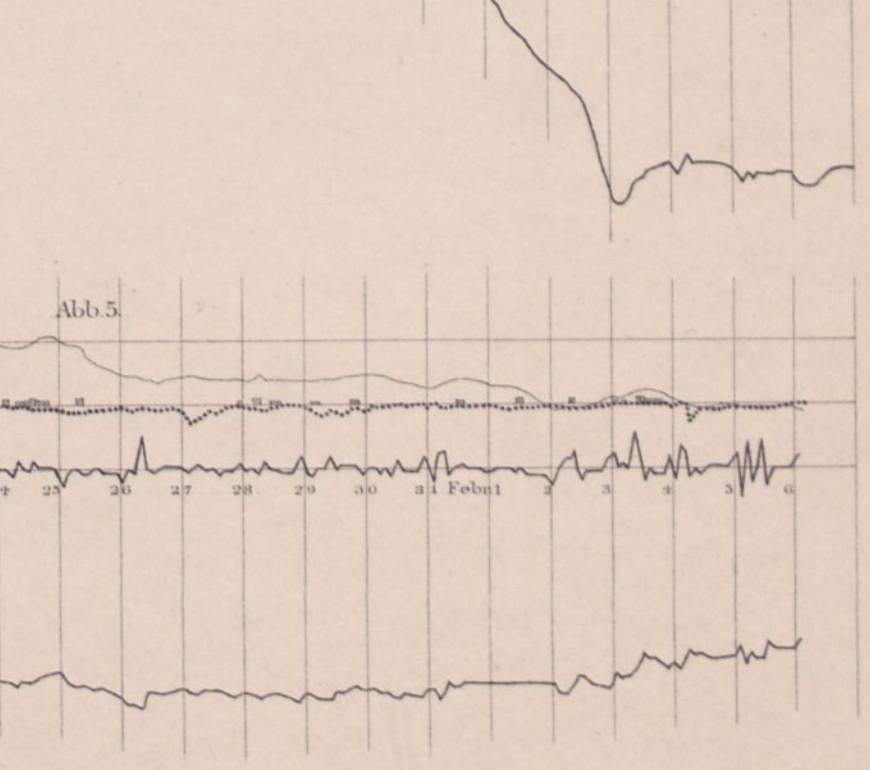
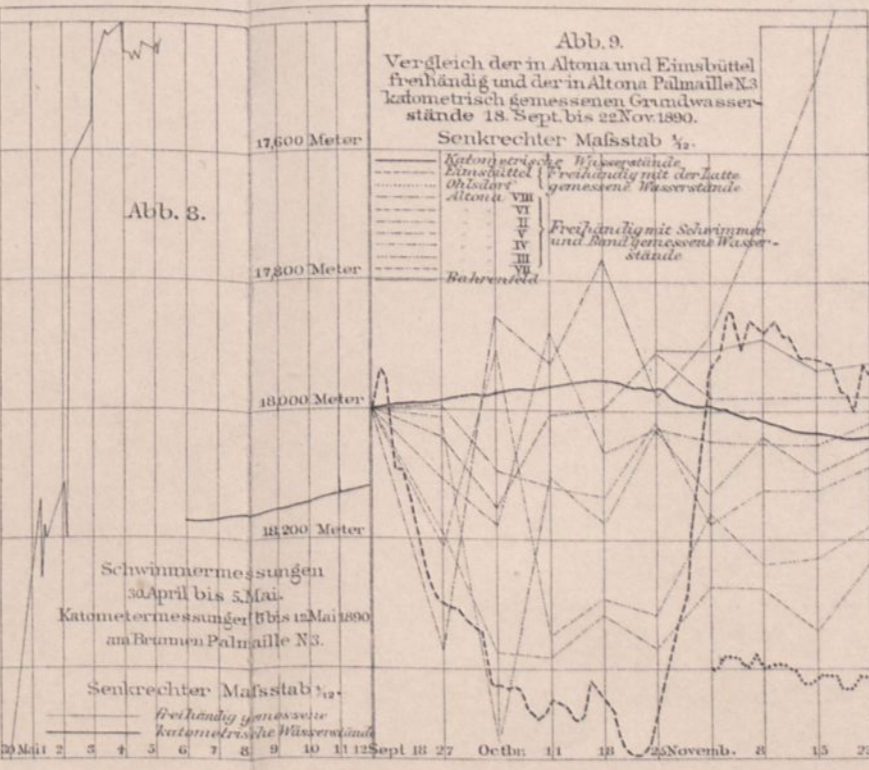
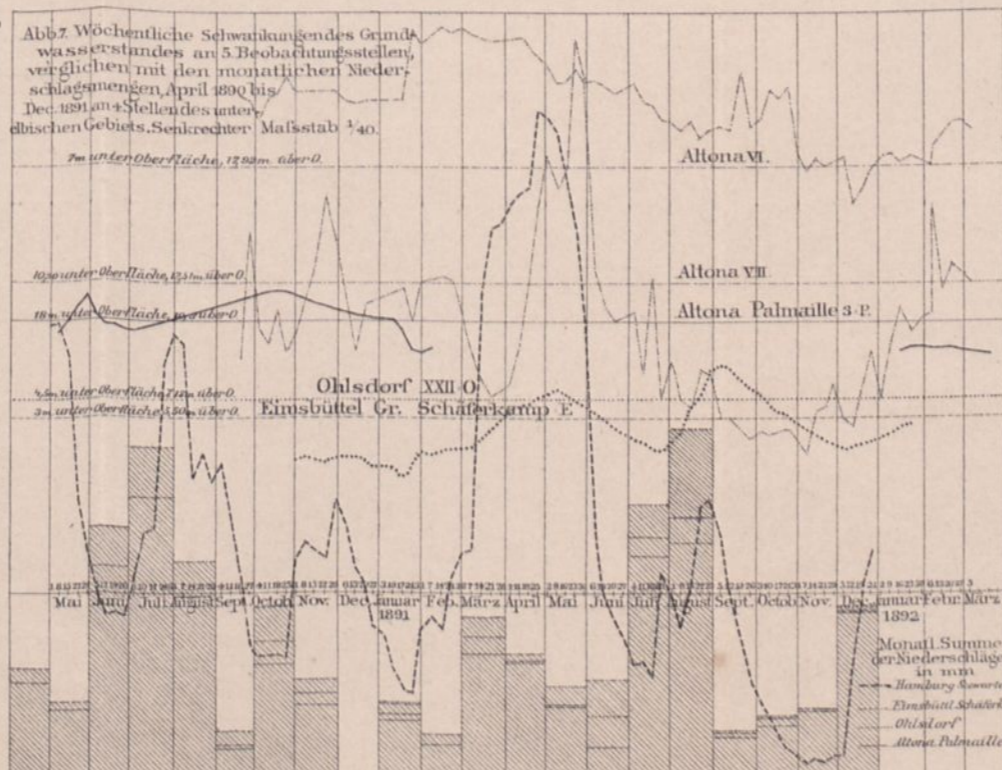
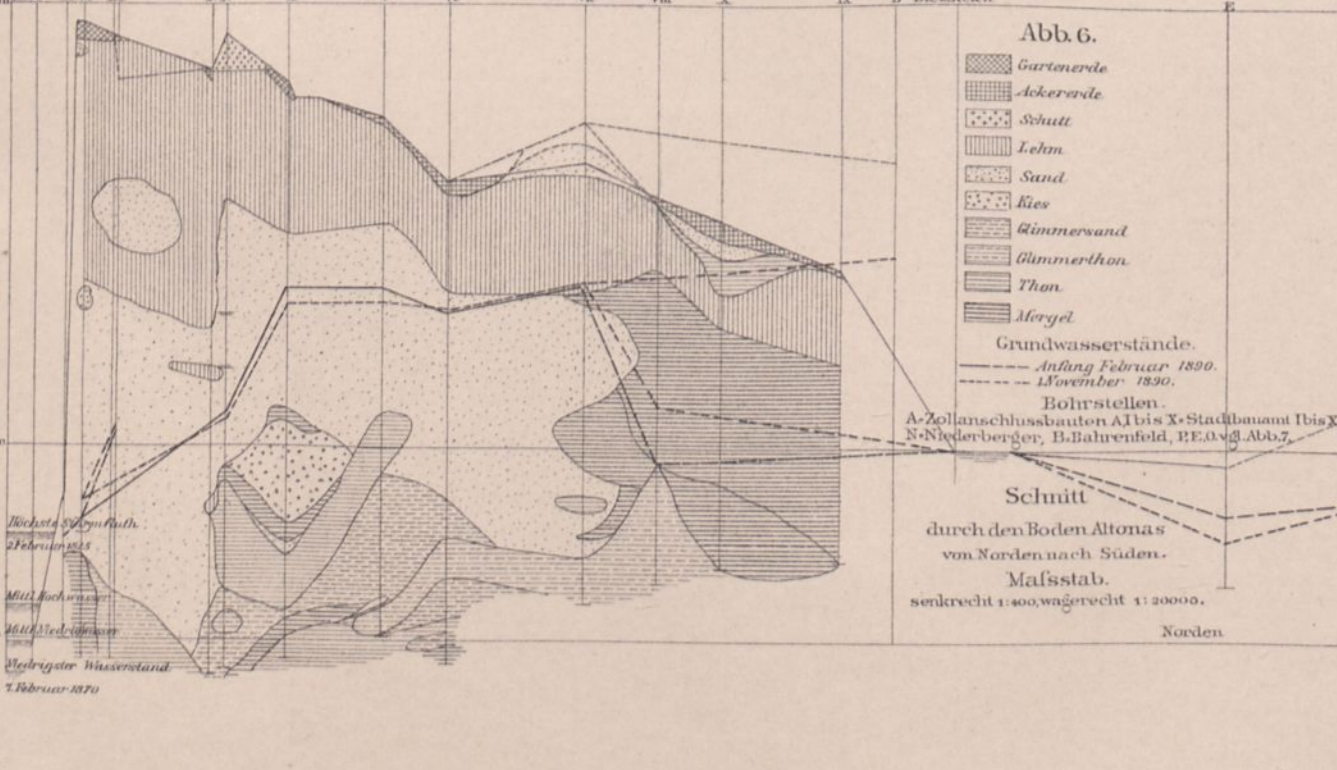
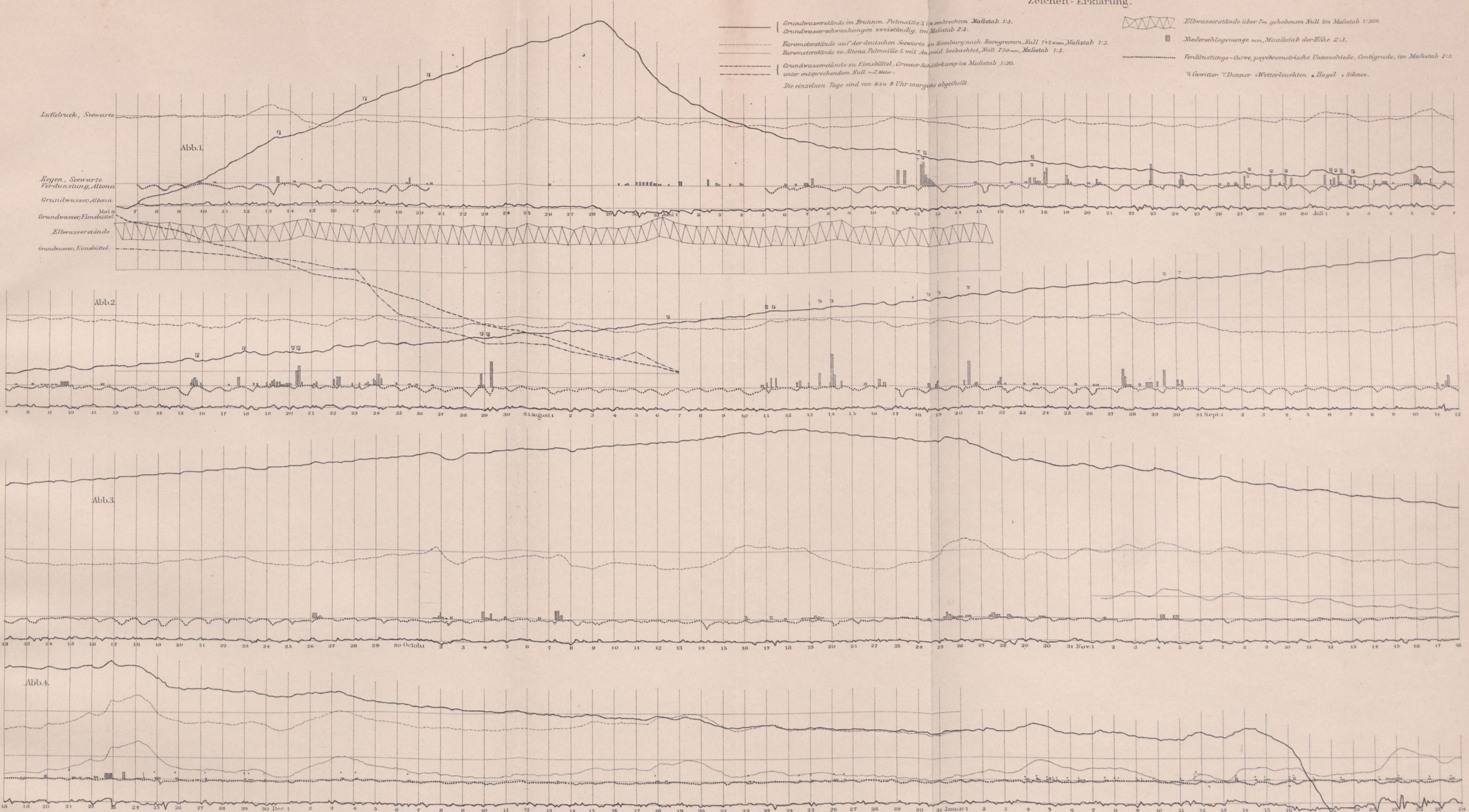

HAMBURG UND UMGEBUNG.

Übersicht der Grundwasser-Verhältnisse
auf einer Karte des hamburgischen Vermessungsbureaus entworfen von Wilhelm Krebs.



nördl. Breite 53° 37' 55" n

● Beobachtete Grundwasserstellen.
⊗ Eingegangene Grundwasserstellen.
--- Linien gleichen Grundwasserstandes (Meter) über Null der preussischen Landes-Aufnahme.

1: 50000.
östl. v. Greenwich 9° 58' 41" 75

Wilhelm Ernst & Sohn, Berlin.

Das Terrain des angrenzenden königlich-preussischen Gebietes, ist nach den dortigen Kataster-Aufnahmen gezeichnet worden. Die Höhenkurven in Metern im hamburgischen Gebiet durch geometrisches Nivellement im preussischen durch Aneroid-Messungen (System Reiss) bestimmt - beziehen sich auf Null am Elbfluthmesser, welcher bei Hamburg 32m unter mittlerem Niedrigwasser der Elbe 238m unter den Null der preussischen Landes-Aufnahme liegt.

Umbau der Bühnenmaschinerie.

Querschnitt.

Längenschnitt.

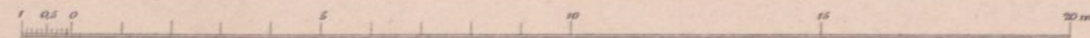
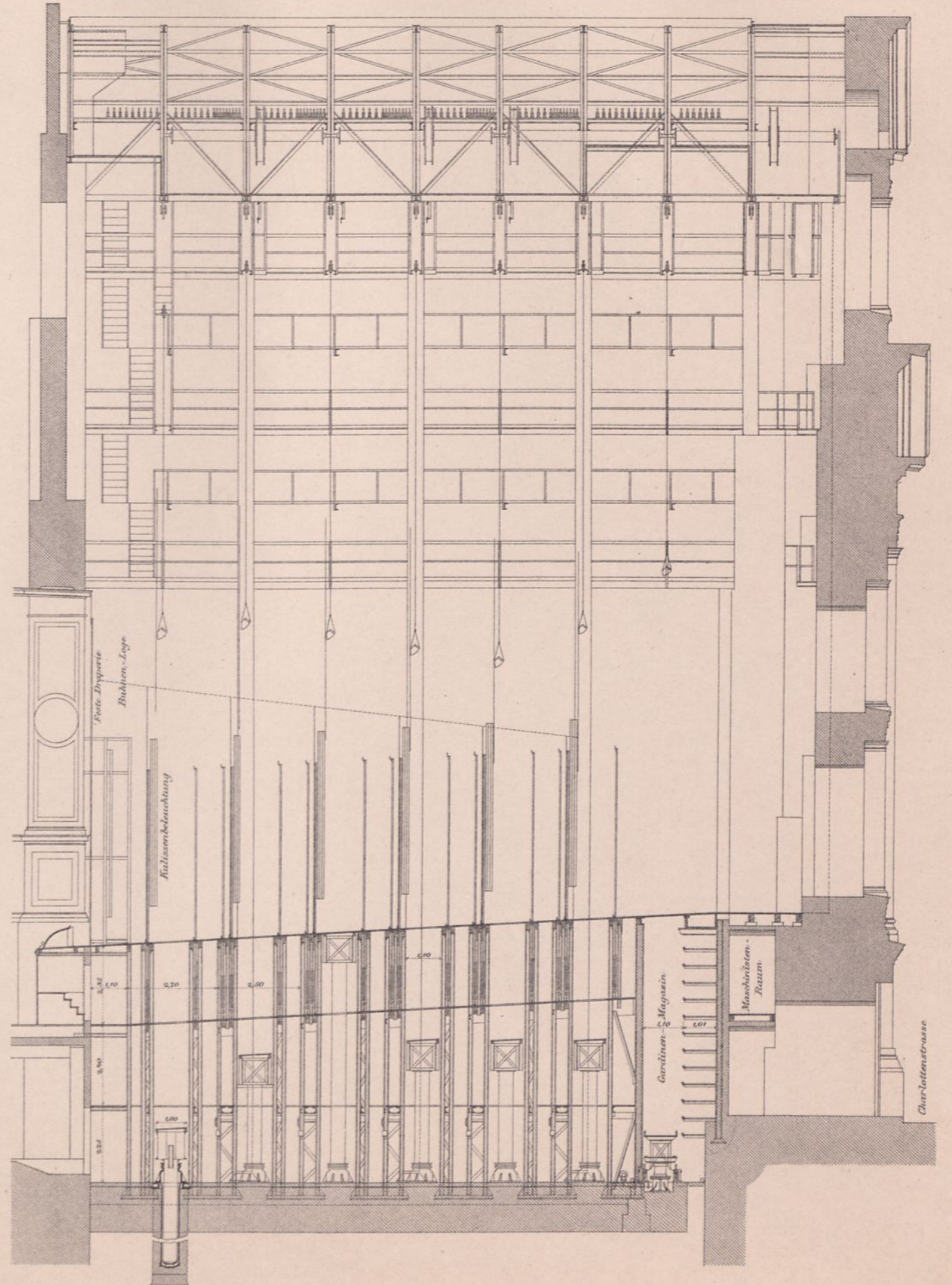
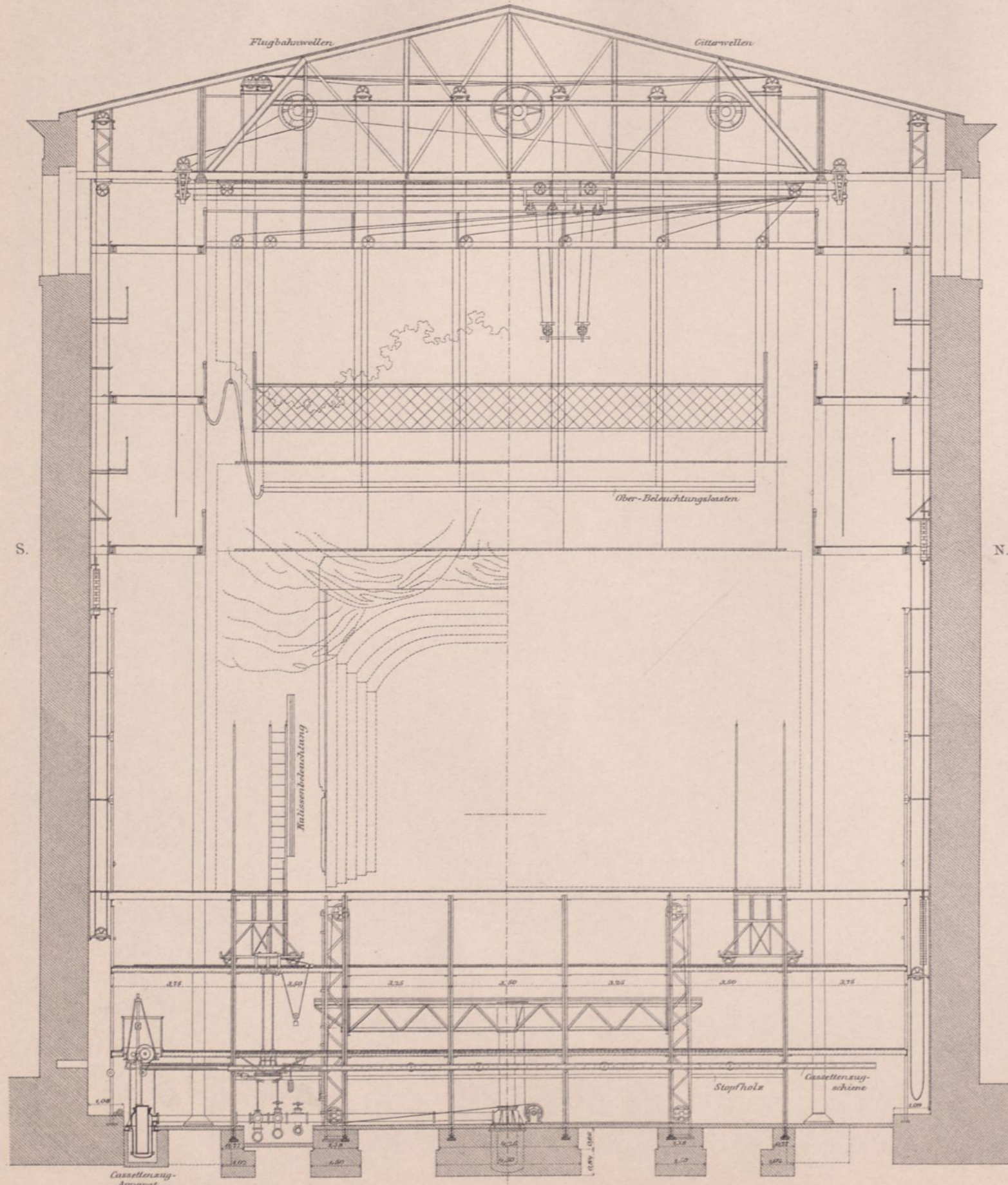

Umbau der Bühnenmaschinerie.

Grundriss der Bühne.

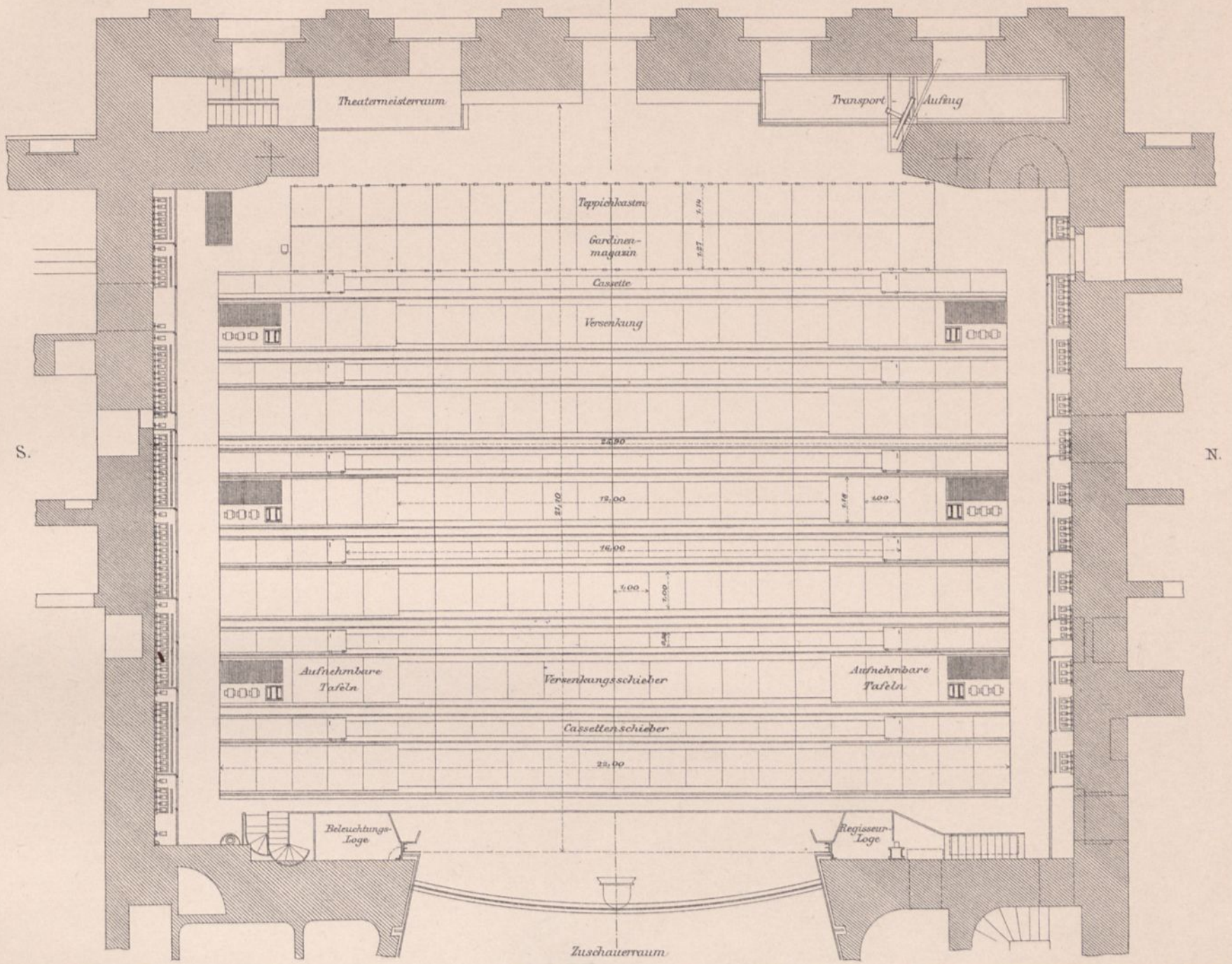

Grundriss der Bühnenbalkenlage.

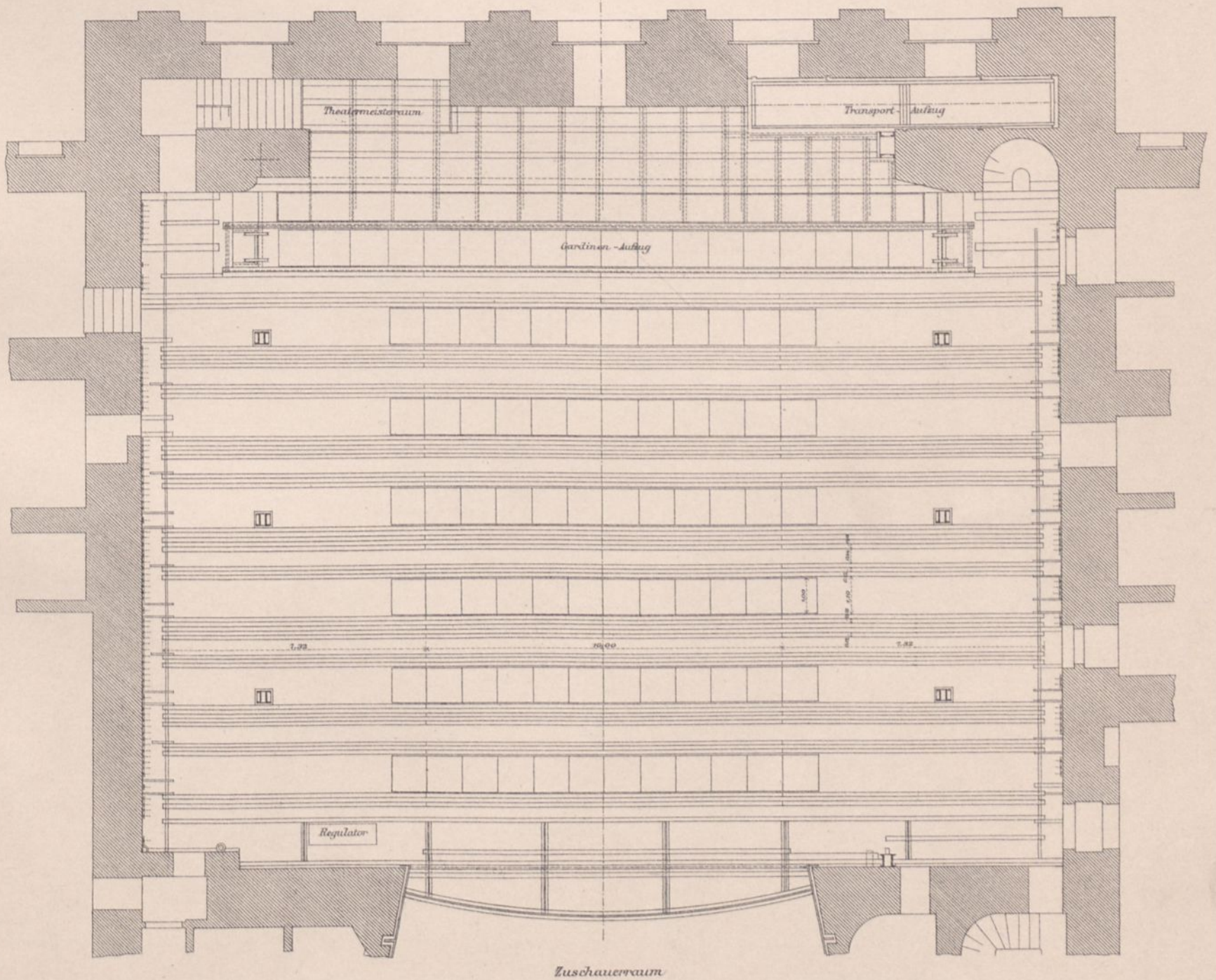

Umbau der Bühnenmaschinerie.

Grundriss der I. Untermaschinerie.

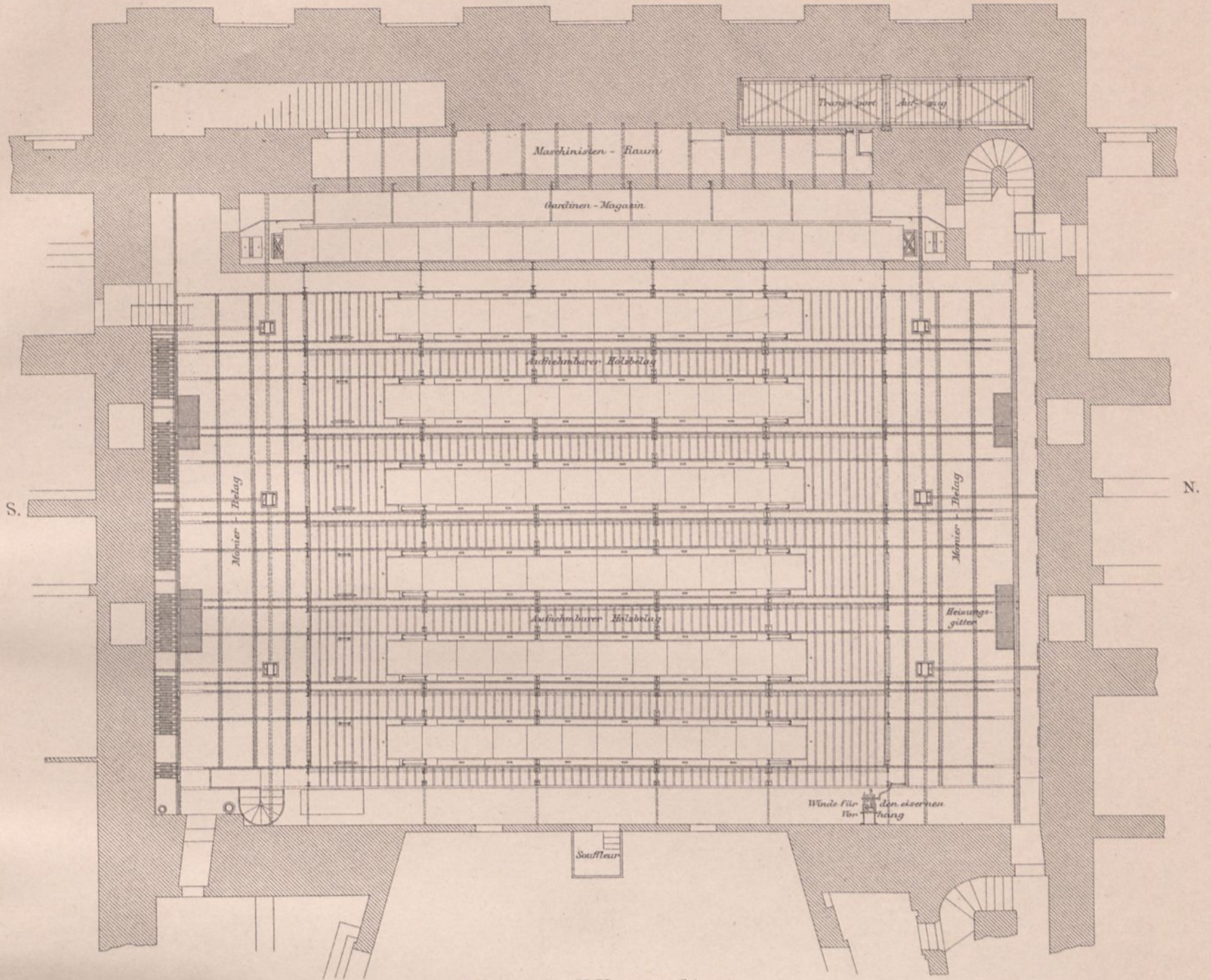

Grundriss der II. Untermaschinerie.

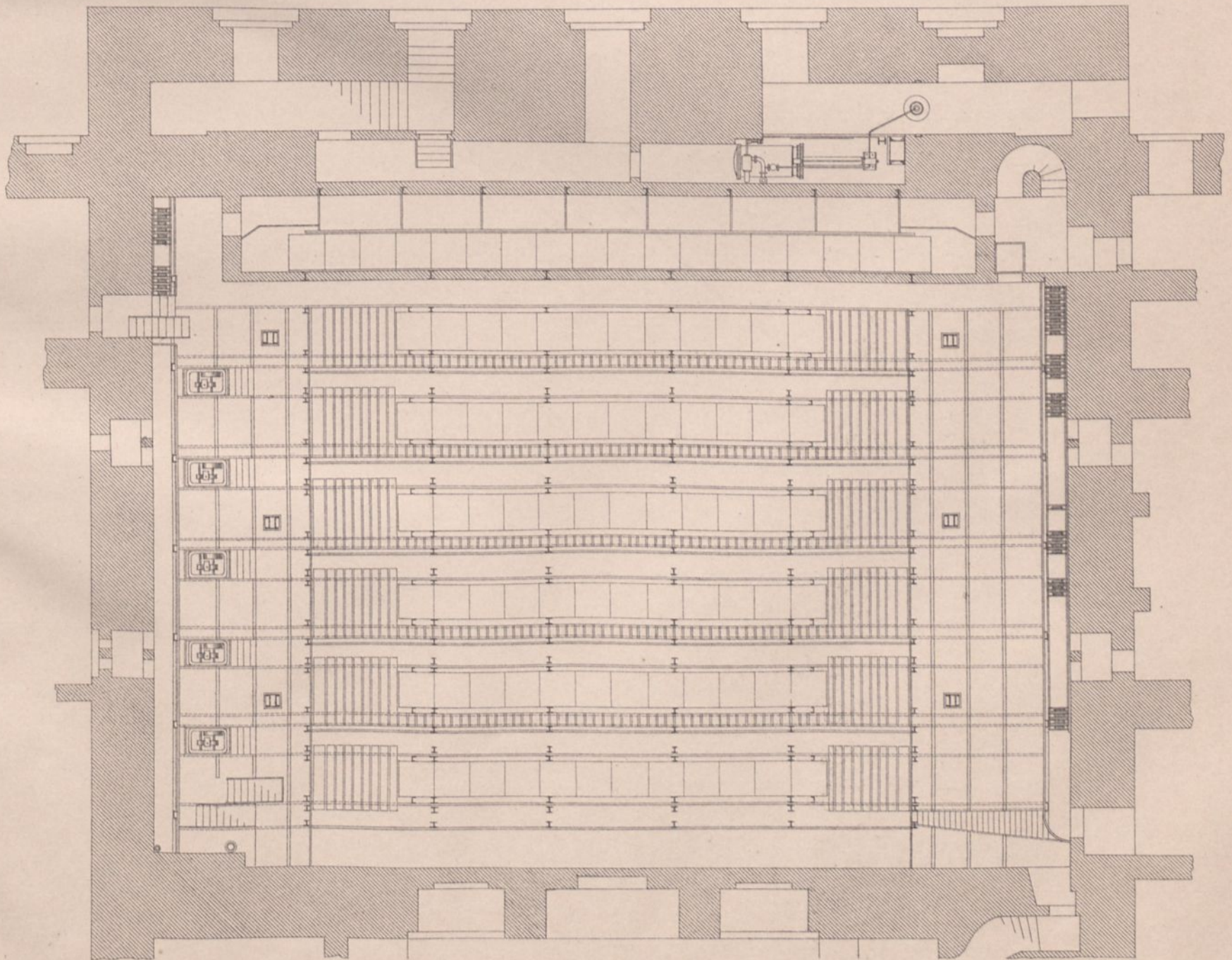

Umbau der Bühnenmaschinerie.

Grundriss des Schnürbodens.

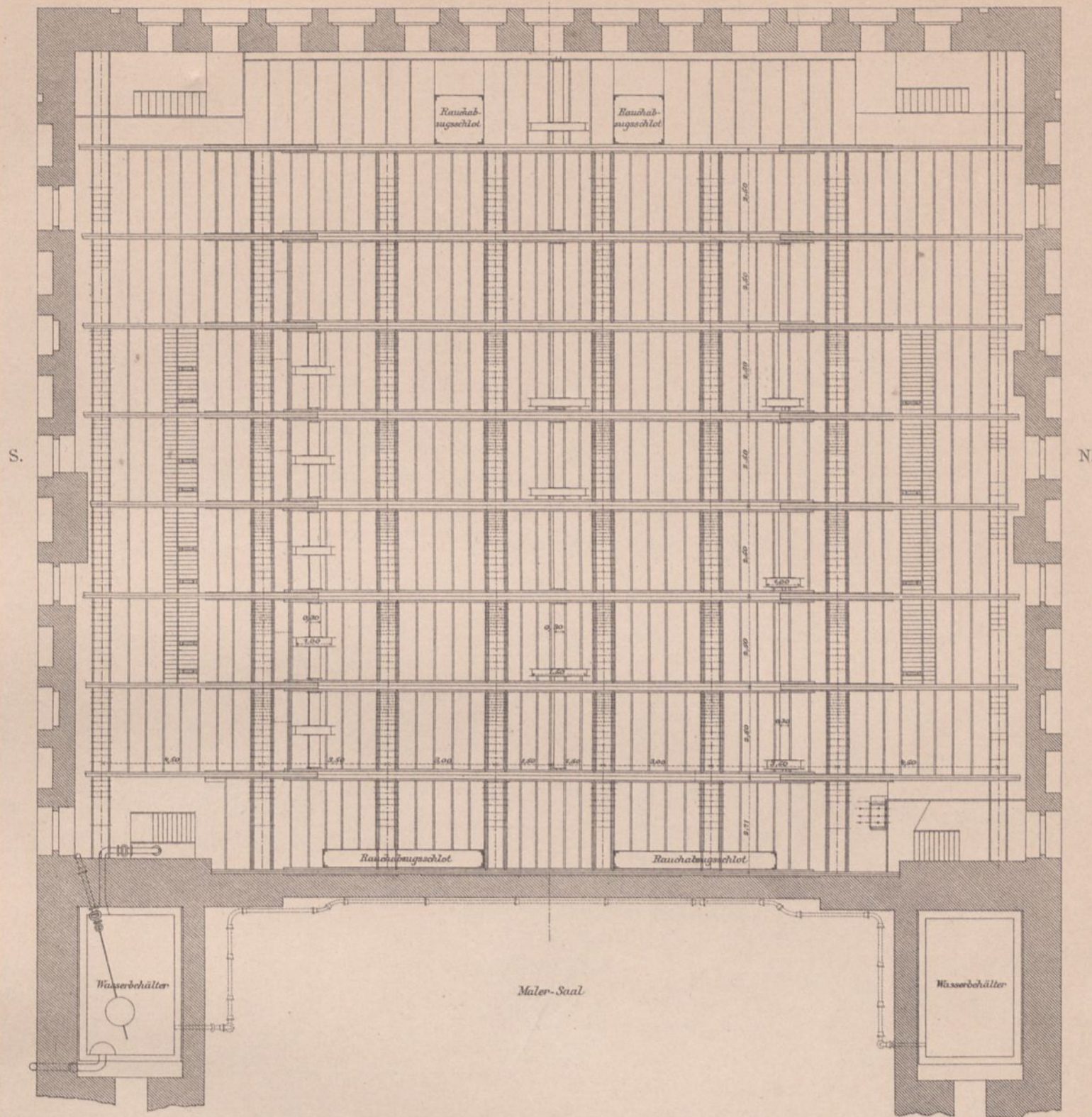

Grundriss der III. Untermaschinerie.

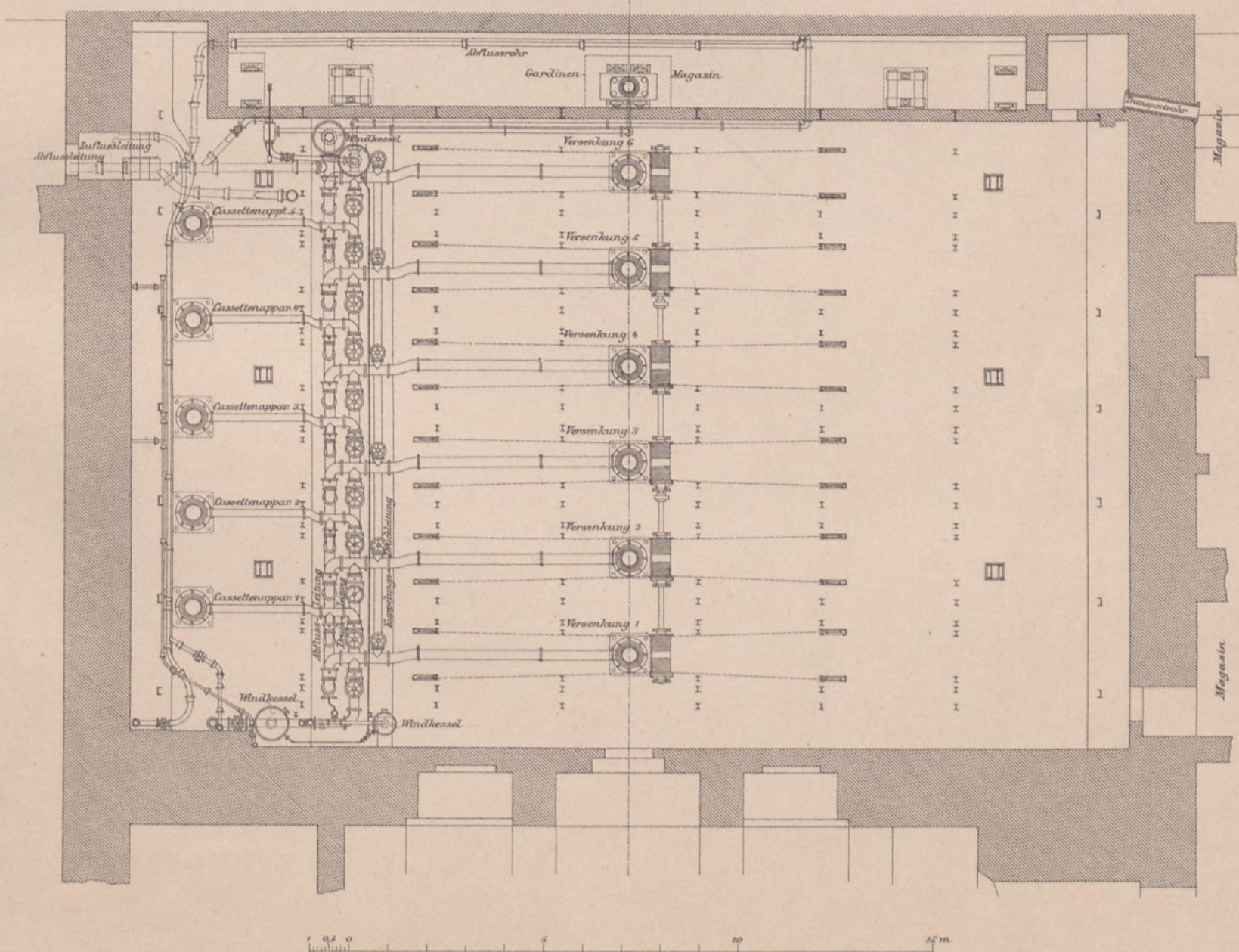

Querschnitt.

Endstellung des Wagens.

Rollwagen.

Mittelstellung des Wagens.

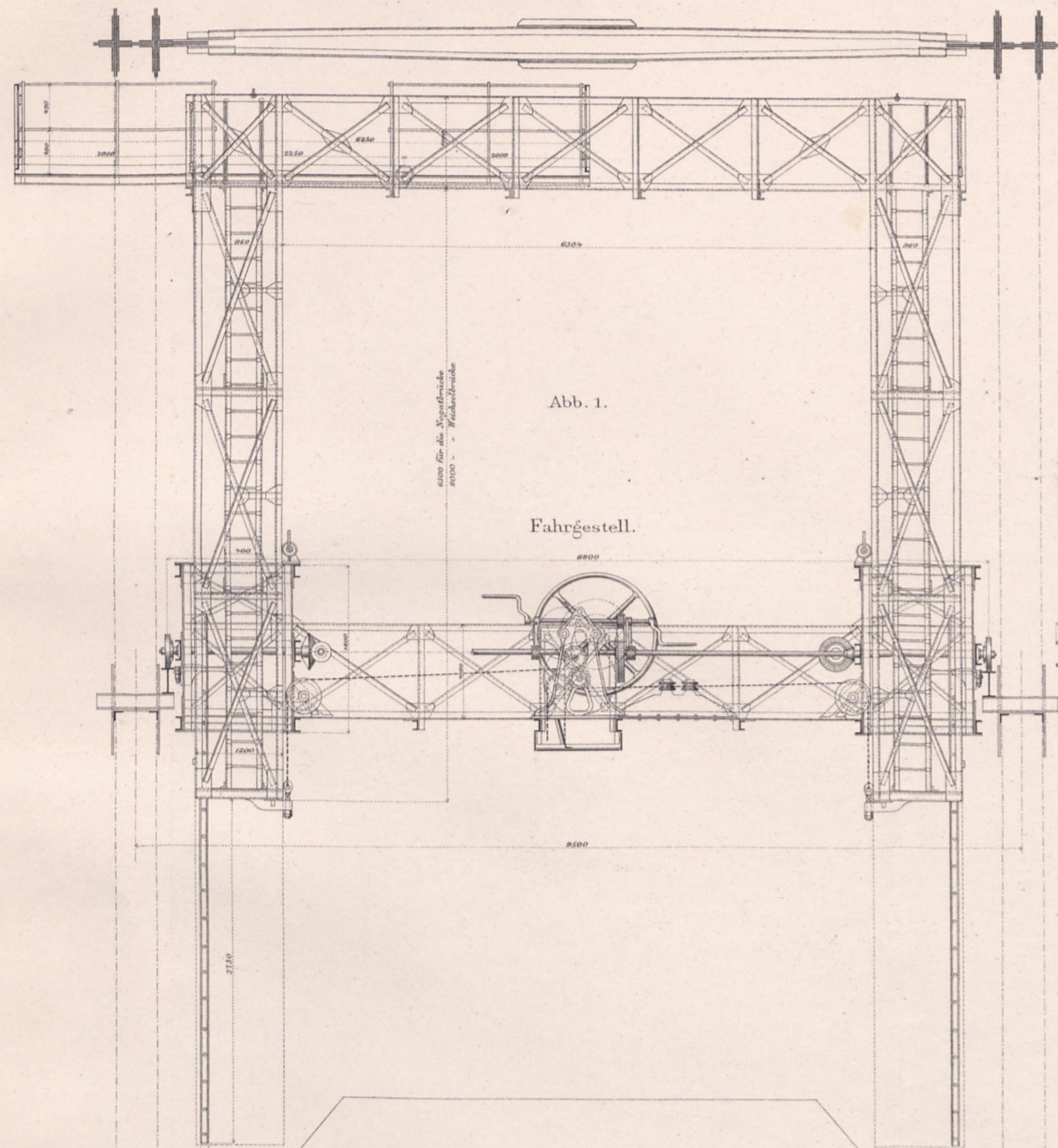

Schnitt a b.

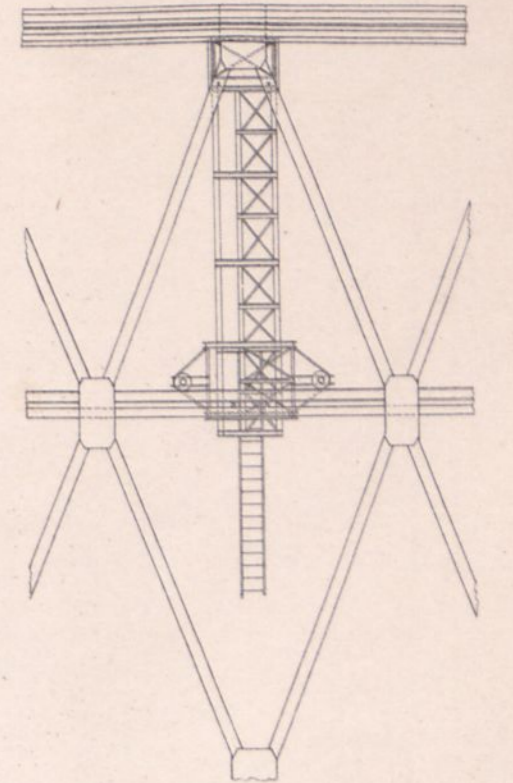
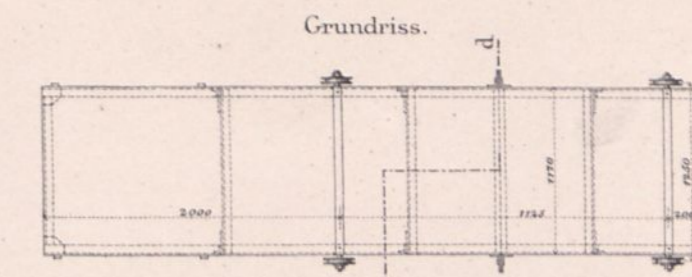
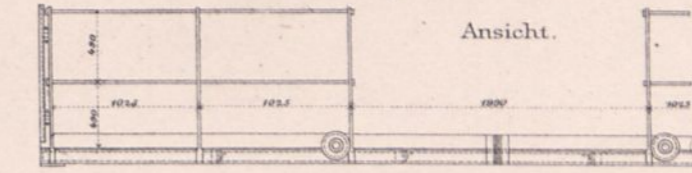
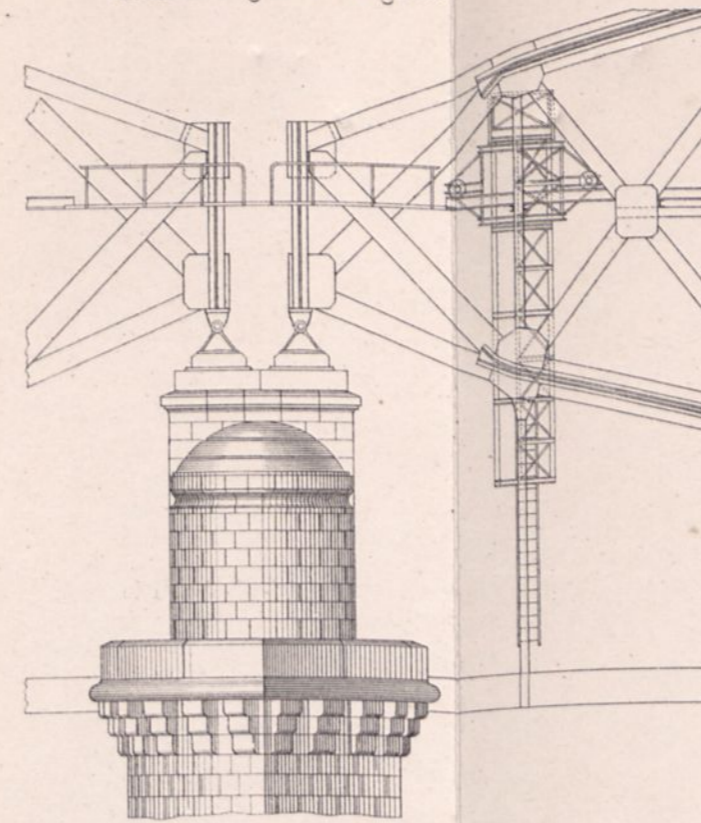

Schnitt c d.

Schnitt an der Thür.



Abb. 1.

Fahrgestell.

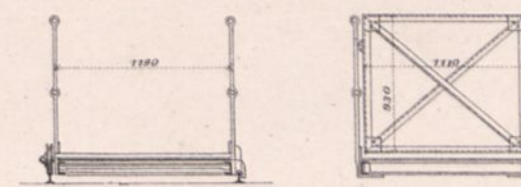
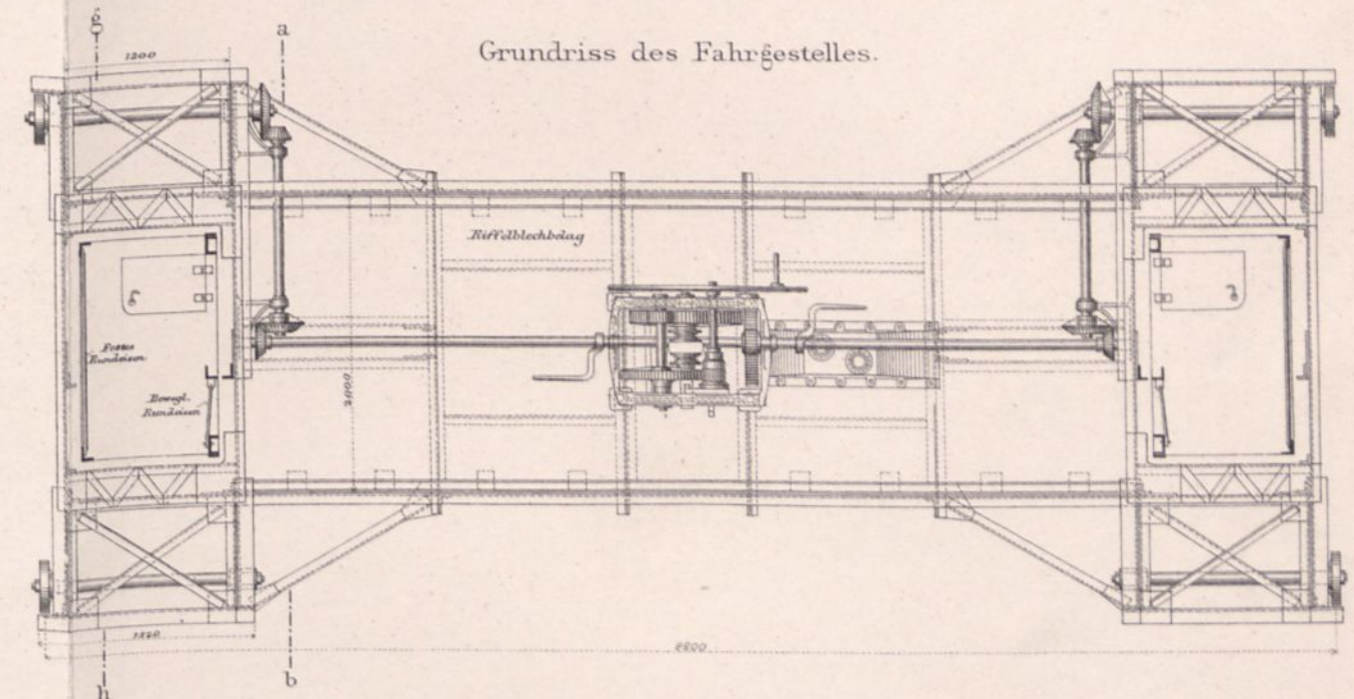
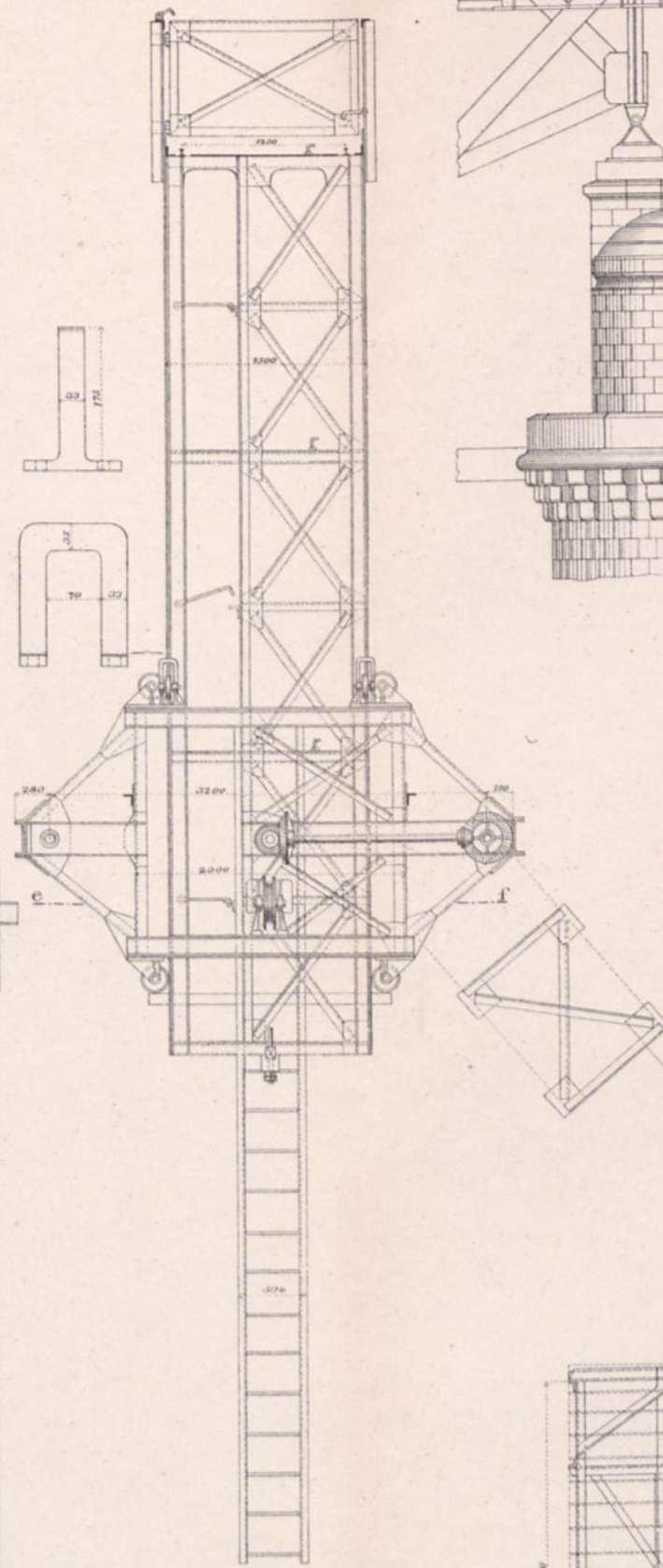

Grundriss des Fahrgestelles.

Aufsicht des unteren Wagens.

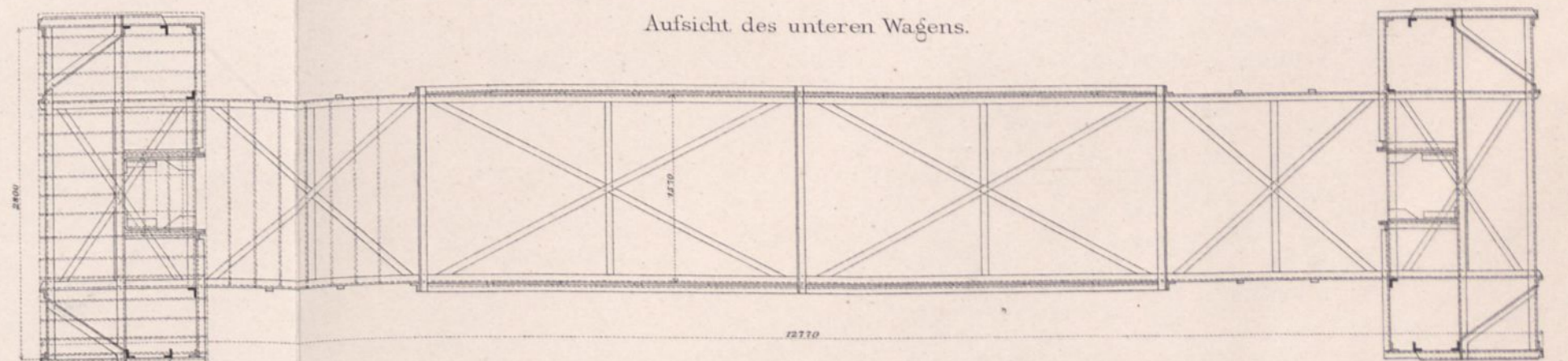

Schnitt g h.

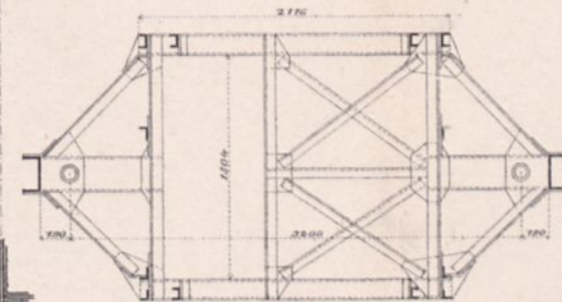

Schnitt e f.

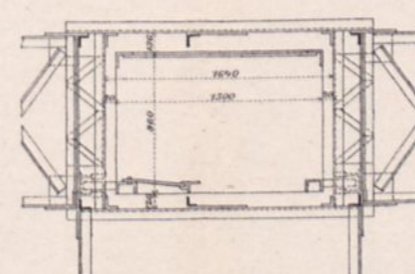

Schnitt l m.

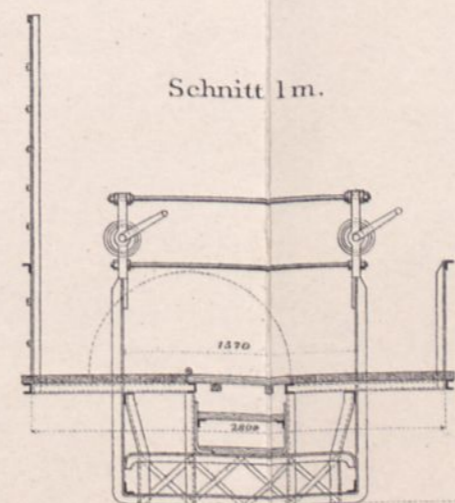

Schnitt i k.



Abb. 3.

Einzelheiten der Aufhängung und Bewegung des unteren Wagens.

1:10.

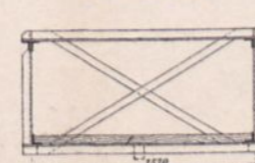

Abb. 1. Längensicht des Bauwerks.



Abb. 2. Grundriss des Bauwerks.

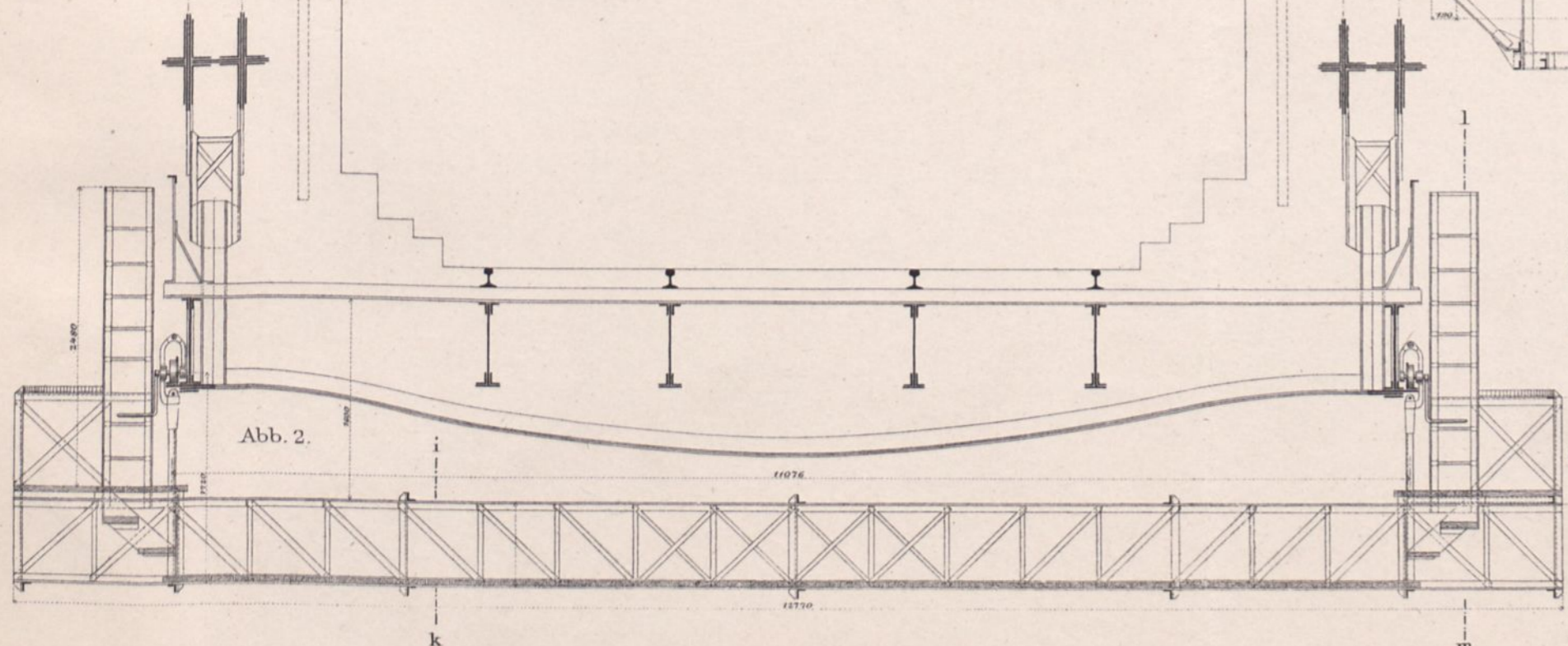
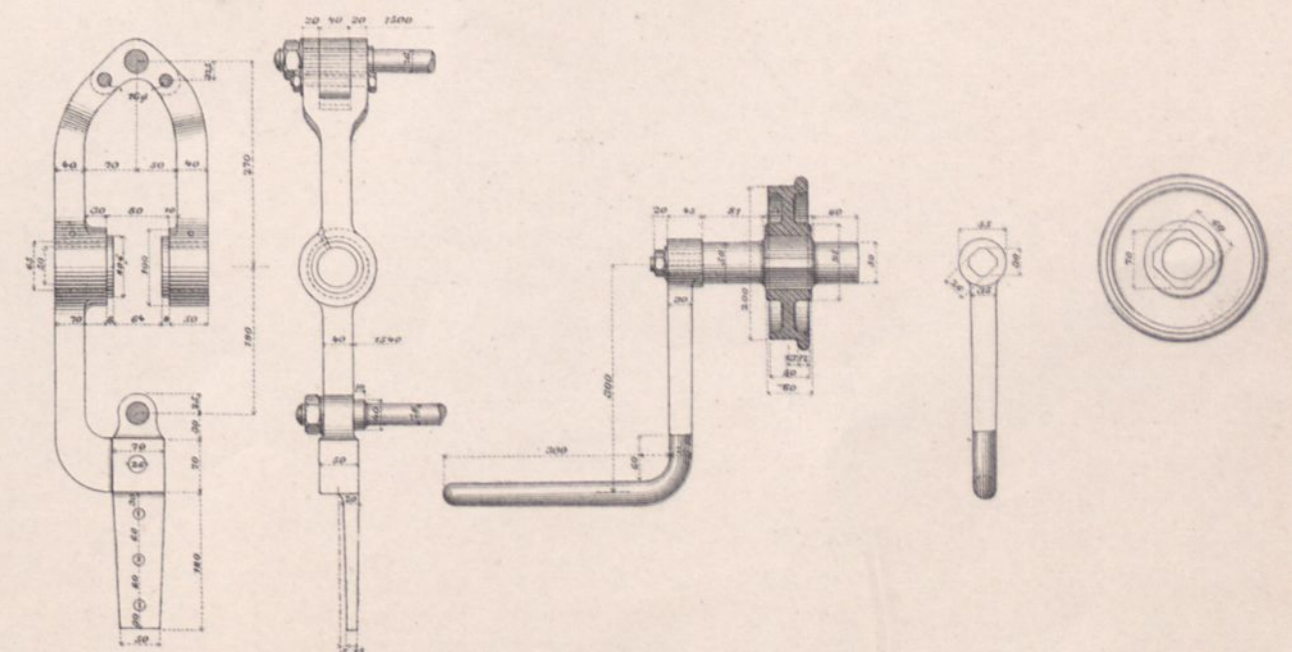

Abb. 5. Aufzugsvorrichtung.

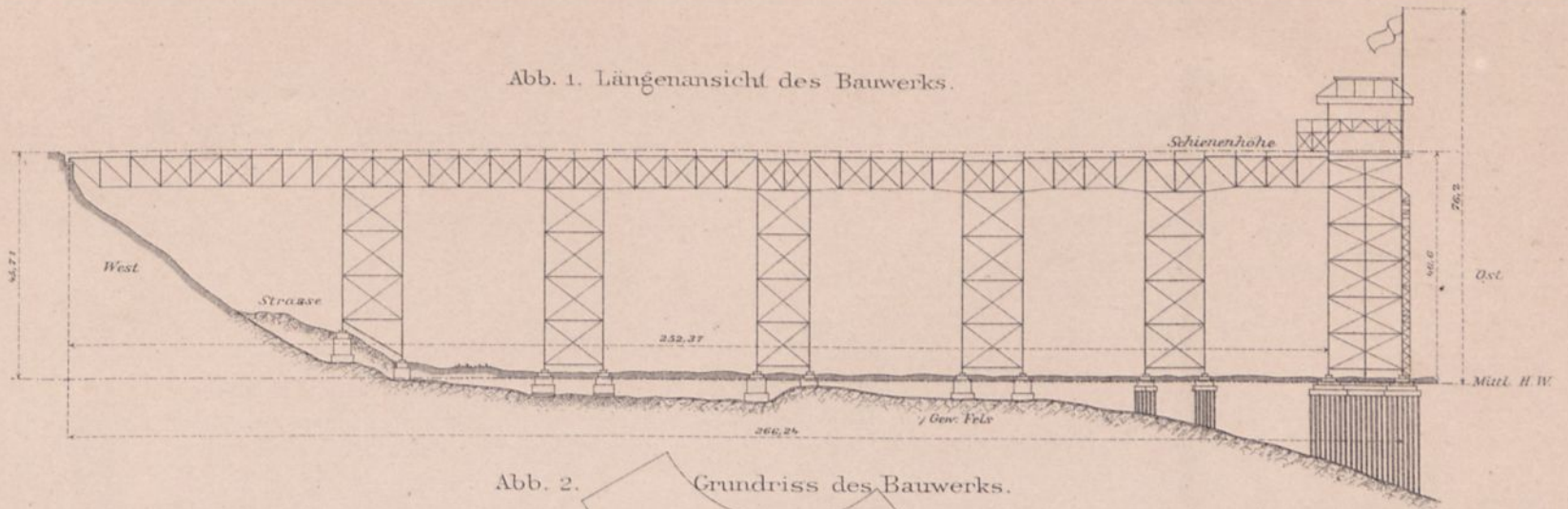

Abb. 3. Stirnansicht des Aufzugthurmes.

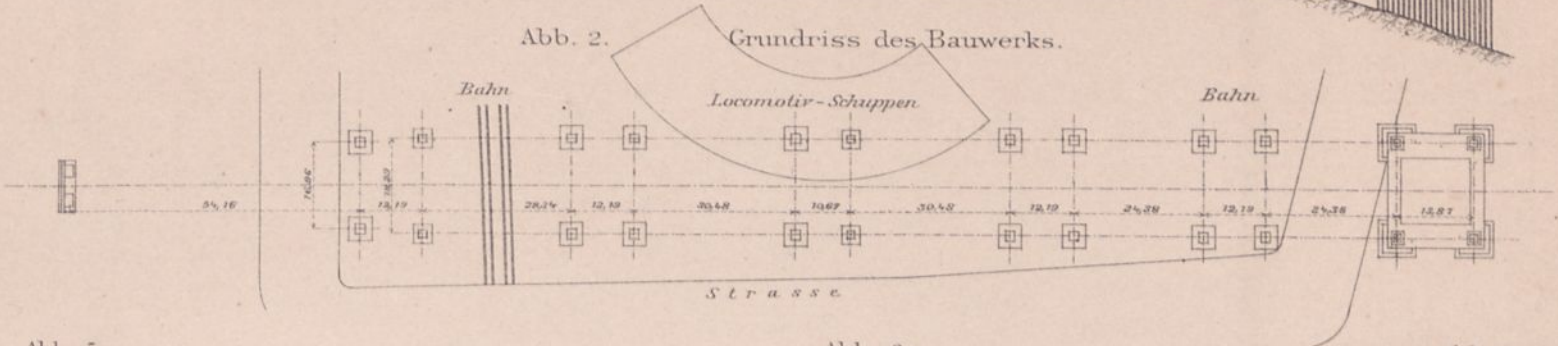

Abb. 4. Seitenansicht des Aufzugthurmes.

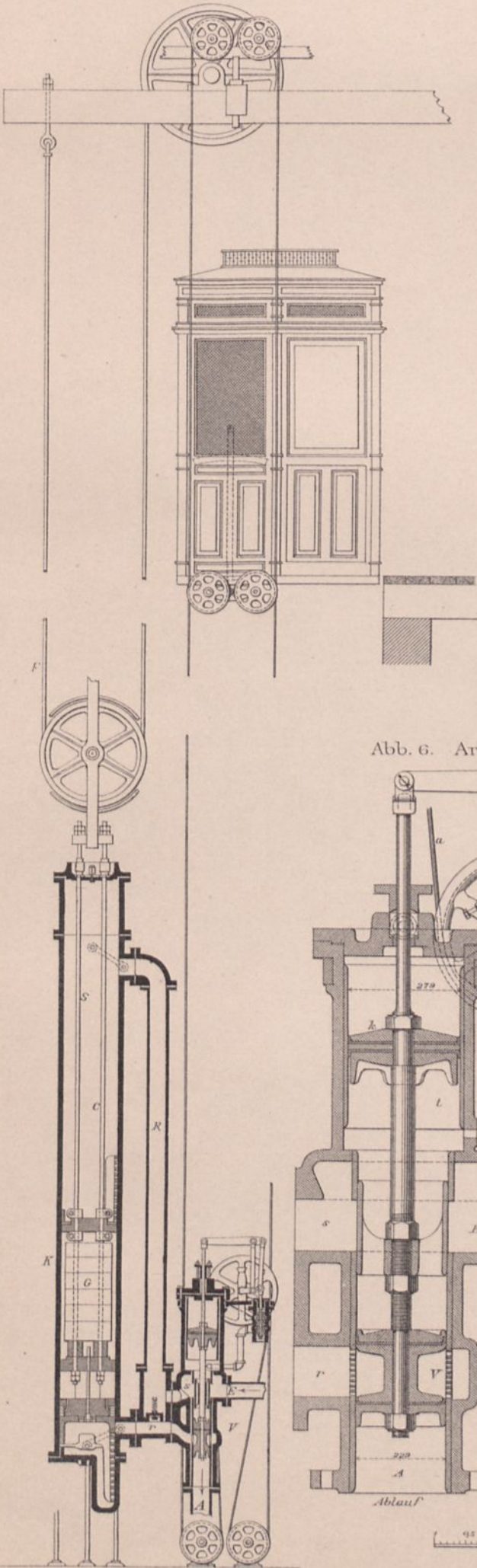

Abb. 6. Arbeitsventil.

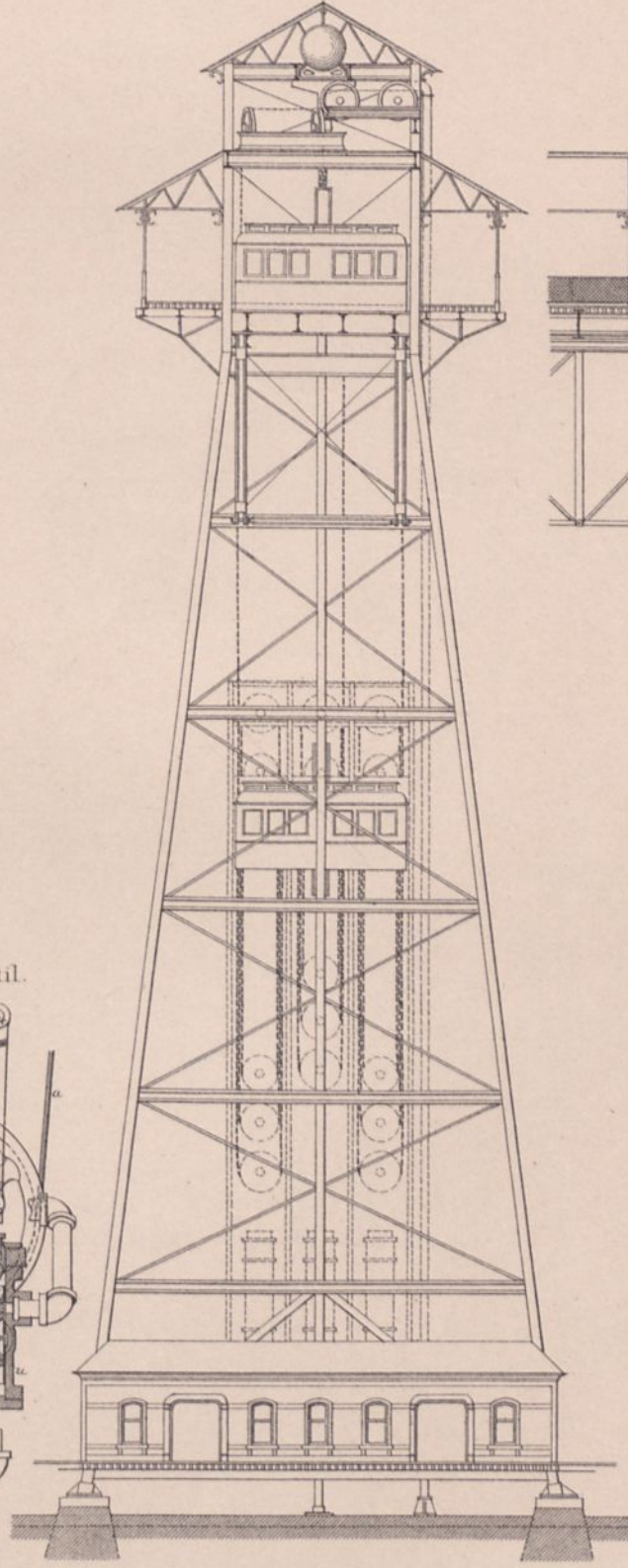

Mafsstab:
zu Abb. 1. u. 2.

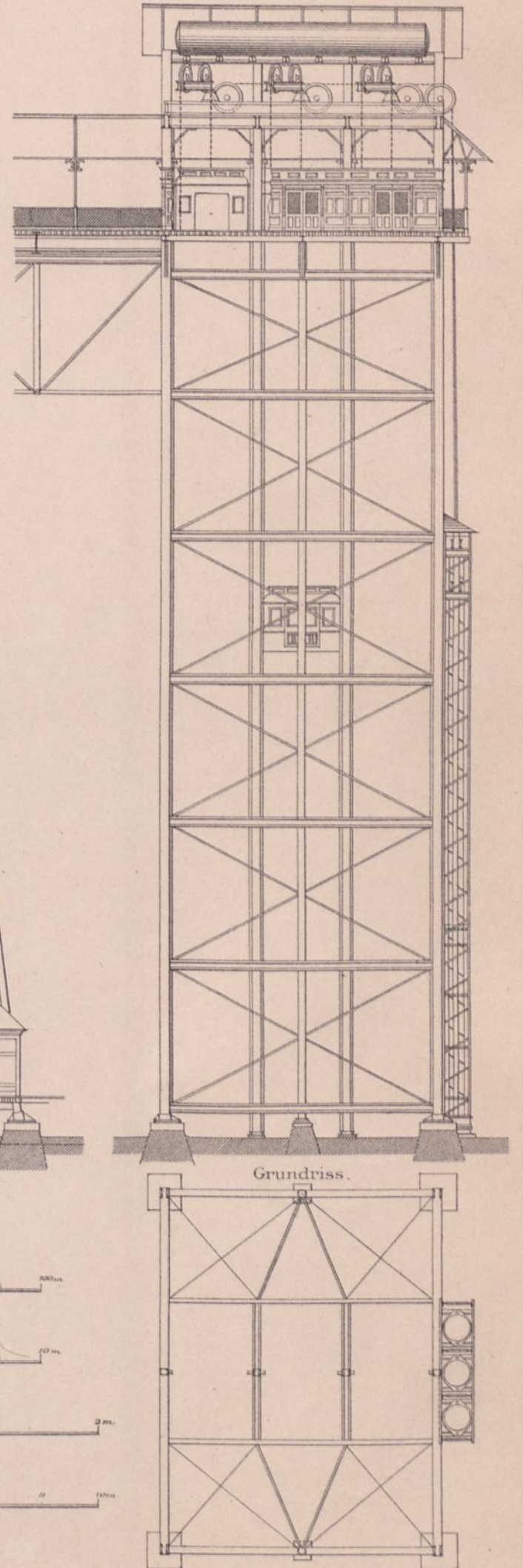
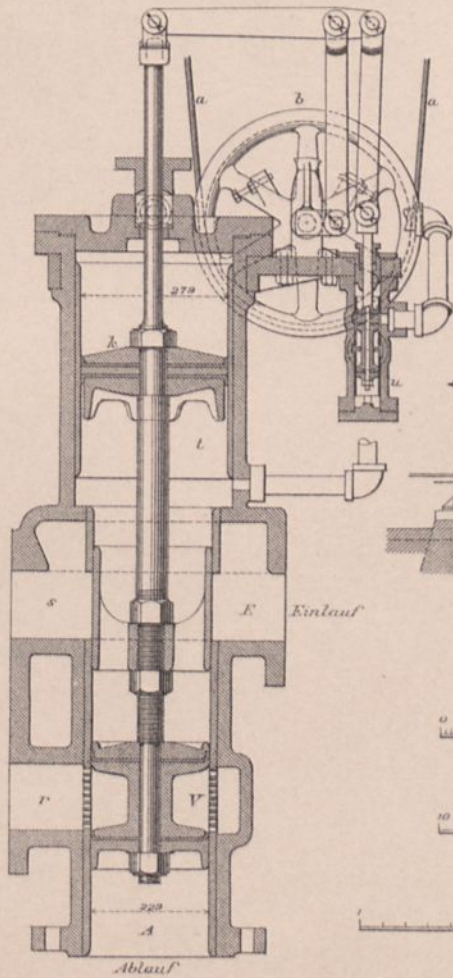
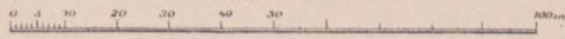

zu Abb. 3. u. 4.

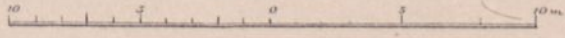

zu Abb. 6.

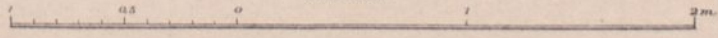

zu Abb. 5.

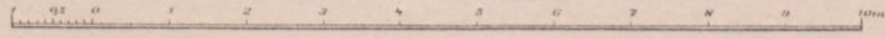



Abb. 1.

Annahme A.
Voller Auftrieb und Erddruck gleichmässig vertheilt.

Annahme B.
Voller Auftrieb, Erddruck in der Mitte = 0 nach den Seiten bis 1/4 q/gm wachsend.

Mafstab 2/5 mm - 1 Tonne für den Kräfteplan.

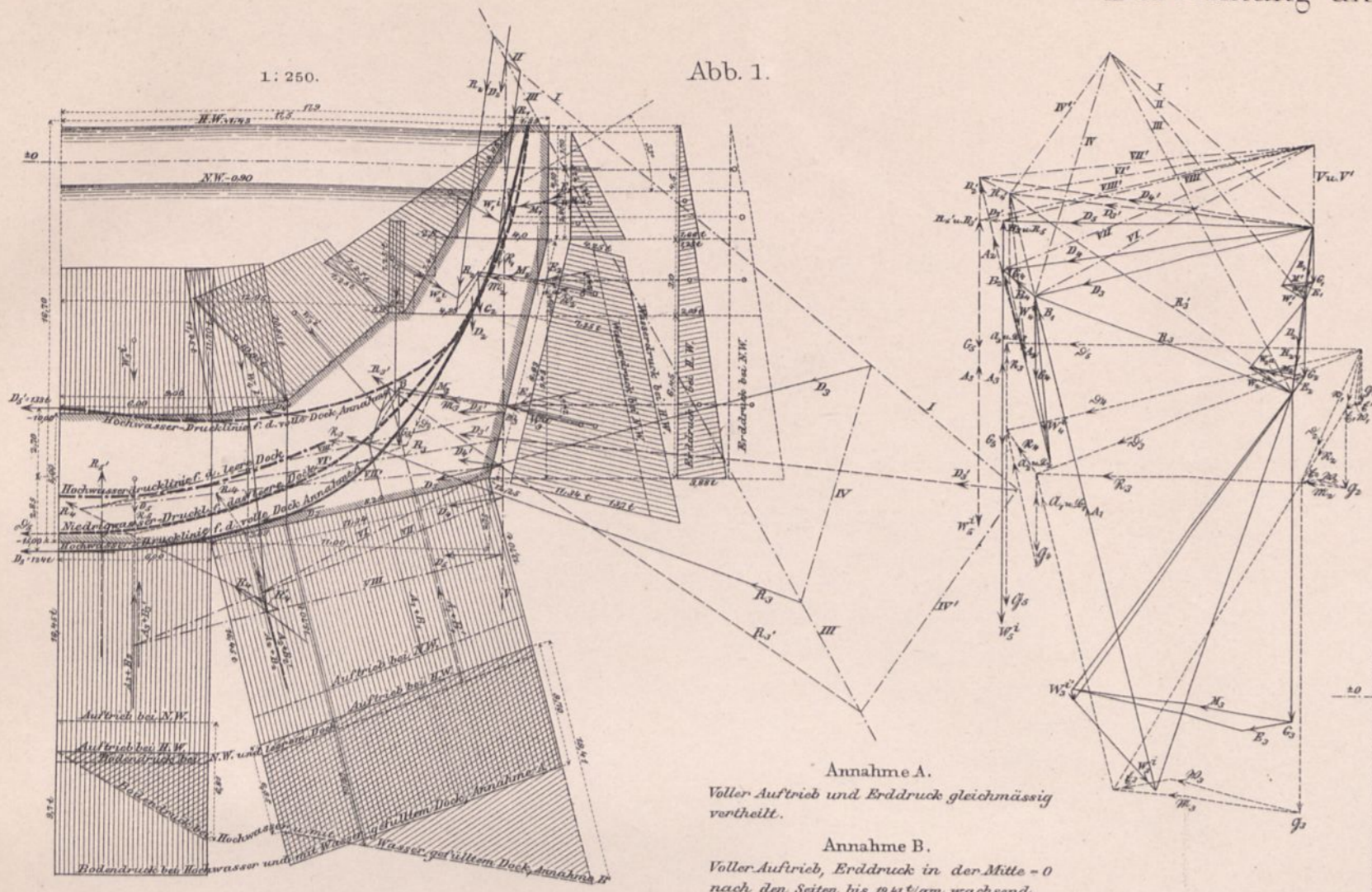
Mafstab 2 mm - 1 Tonne für den Druckplan.



Abb. 8.



Abb. 2.

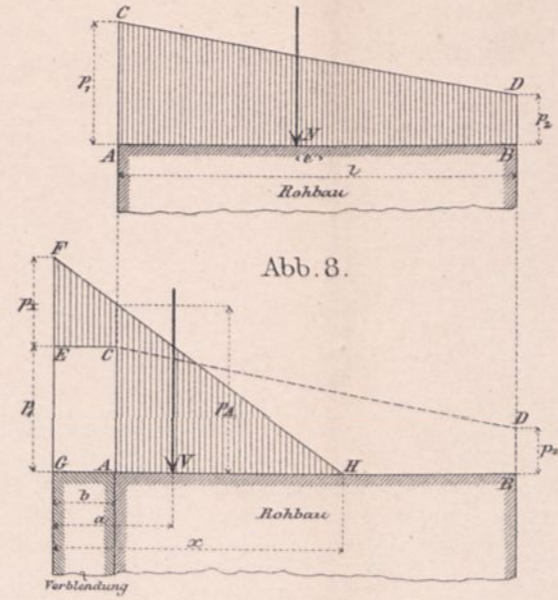

Abb. 5.

1. Die deutschen Ziffern und Buchstaben beziehen sich auf Untersuchungen, welche den N.W. = 50 voraussetzen.
2. Die lateinischen Ziffern und Buchstaben auf solche, die den höchsten Wasserstand +1.50 voraussetzen.
3. Der Zeiger p rechts oben bedeutet, dass die Herstellung des Mauerwerks mit Pressluft, d.h. unter Wasserdruk geschah.
4. Der Zeiger t bedeutet, dass die Herstellung in trocken gelegter Bauweise geschah.
5. Der Zeiger a links unten bedeutet, dass gegen die Sohle voller Auftrieb angenommen wurde. Wo der Zeiger fehlt, ist gar kein Auftrieb angenommen.

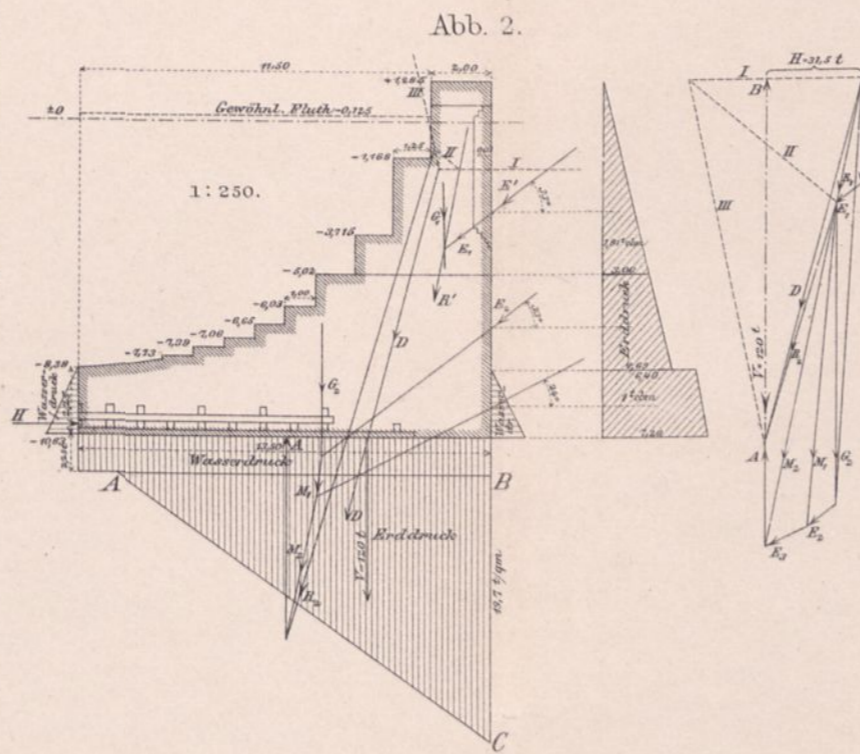

Abb. 4.

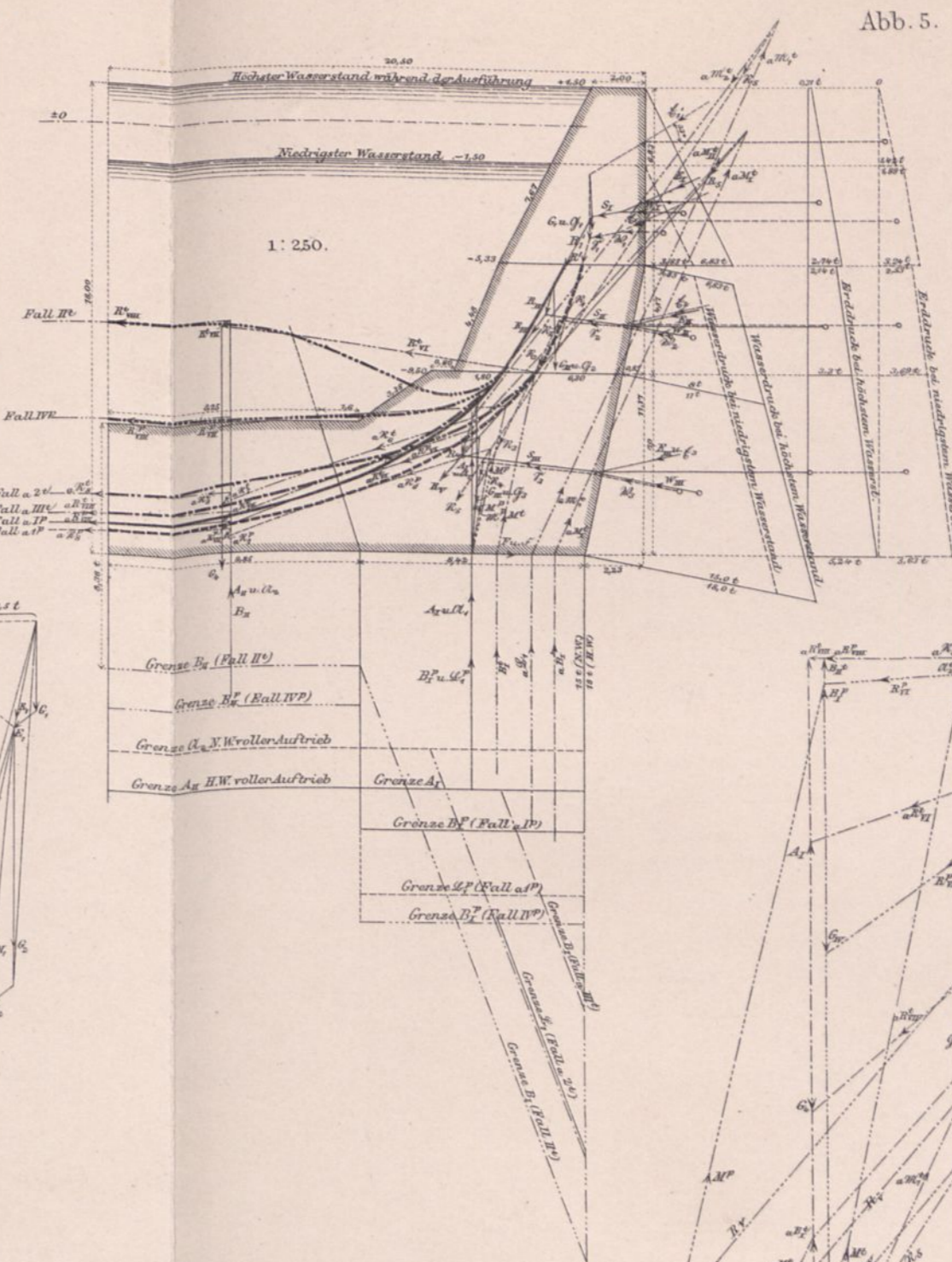
Annahme A.
Das Mauerwerk ist mit Hülfe von Pressluft unter Wasser ausgeführt.

Annahme B.
Das Mauerwerk ist nach Senkung des Wasserspiegels im Trocknen hergestellt.

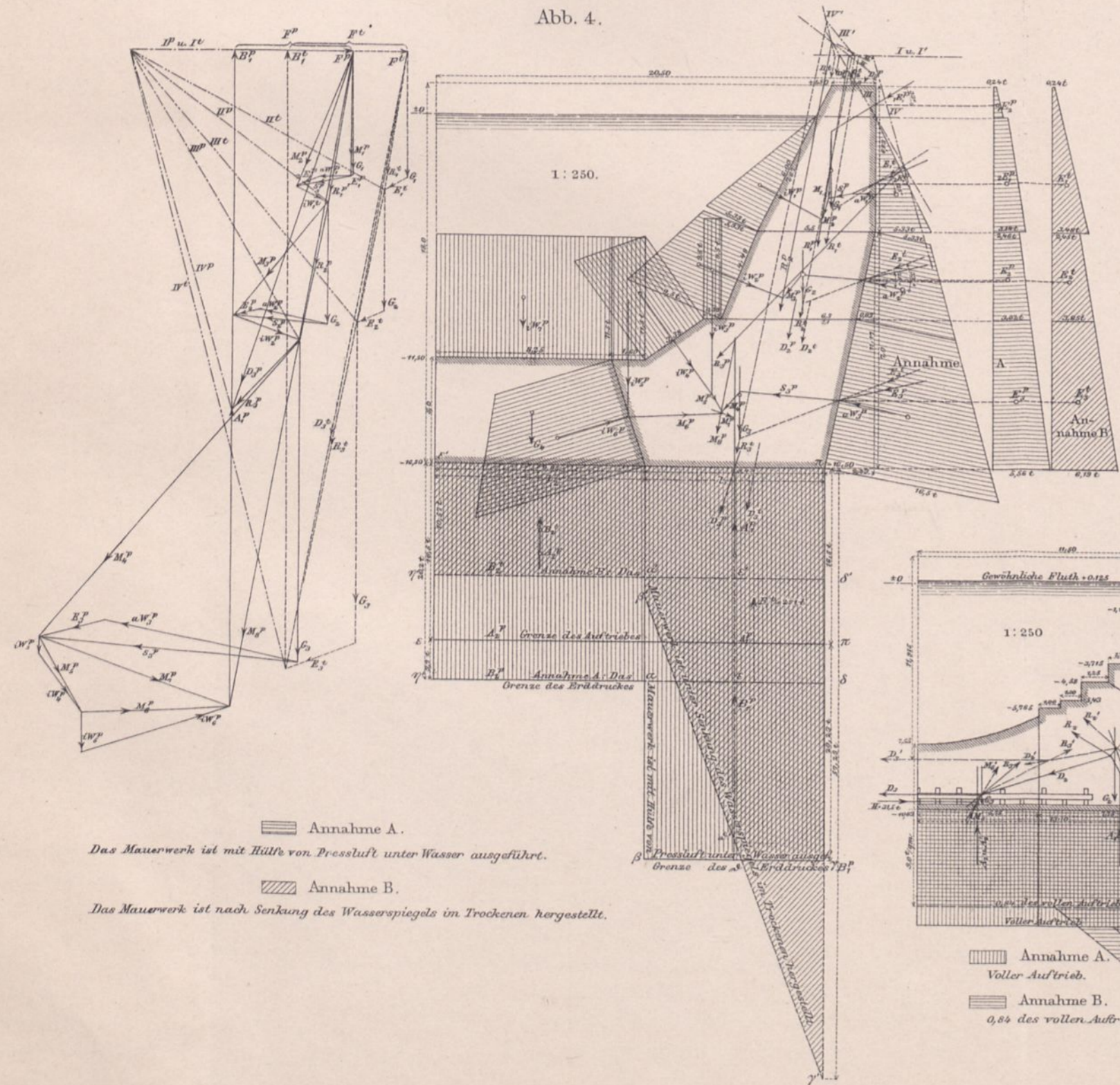
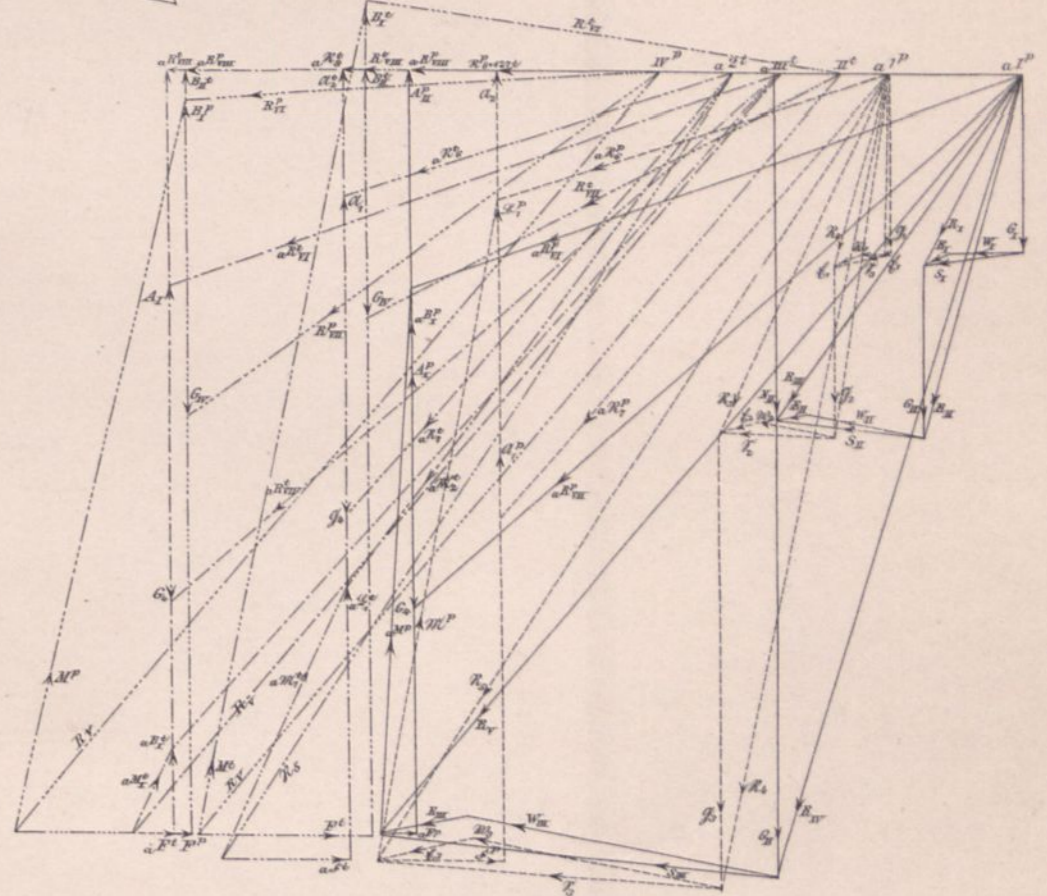

Abb. 7.



Abb. 3.

Annahme A.
Voller Auftrieb.

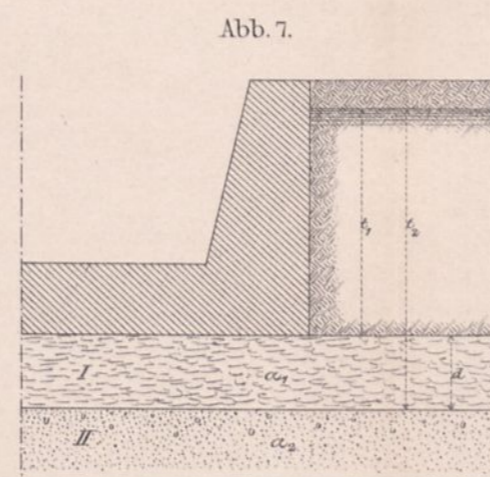
Annahme B.
0,85 des vollen Auftriebes.

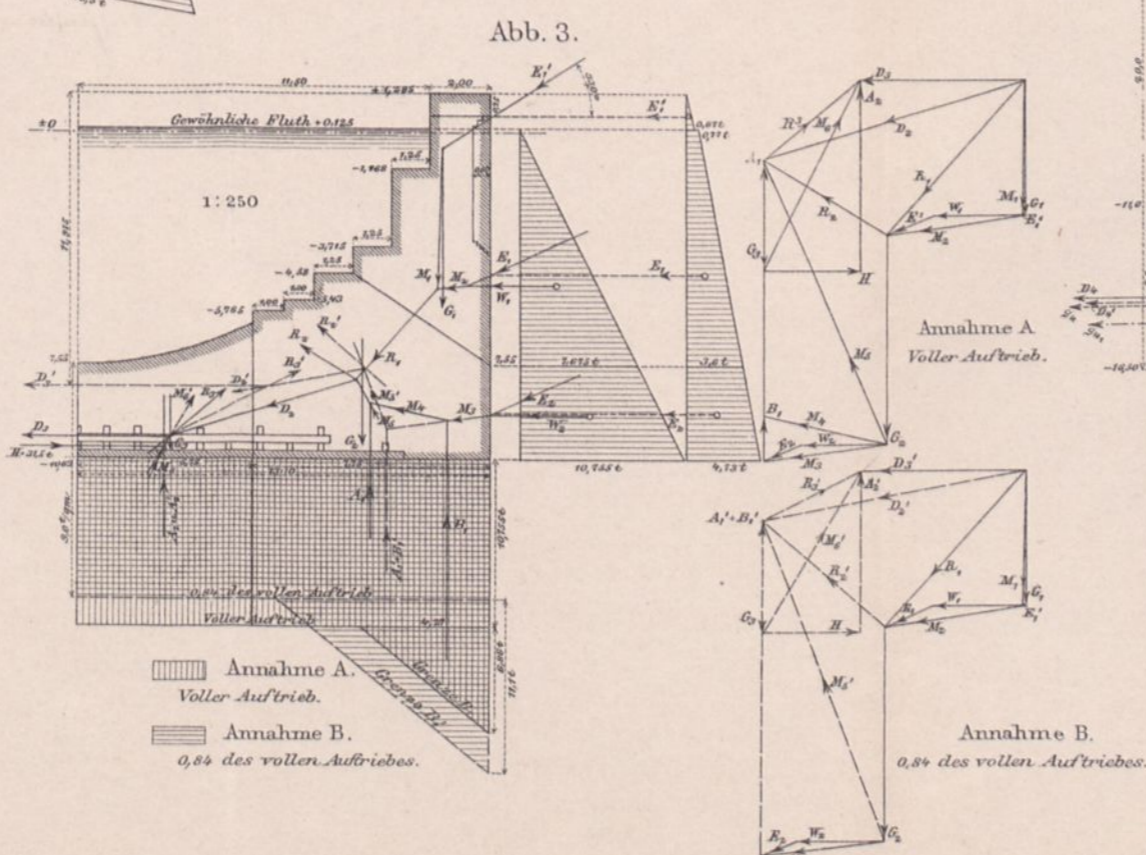

Abb. 6.

D₀ Höchster Wasserstand, Reibung berücksichtigt.

D₁ Höchster Wasserstand, Reibung nicht berücksichtigt.

S₀ Niedrigster Wasserstand, Reibung berücksichtigt.

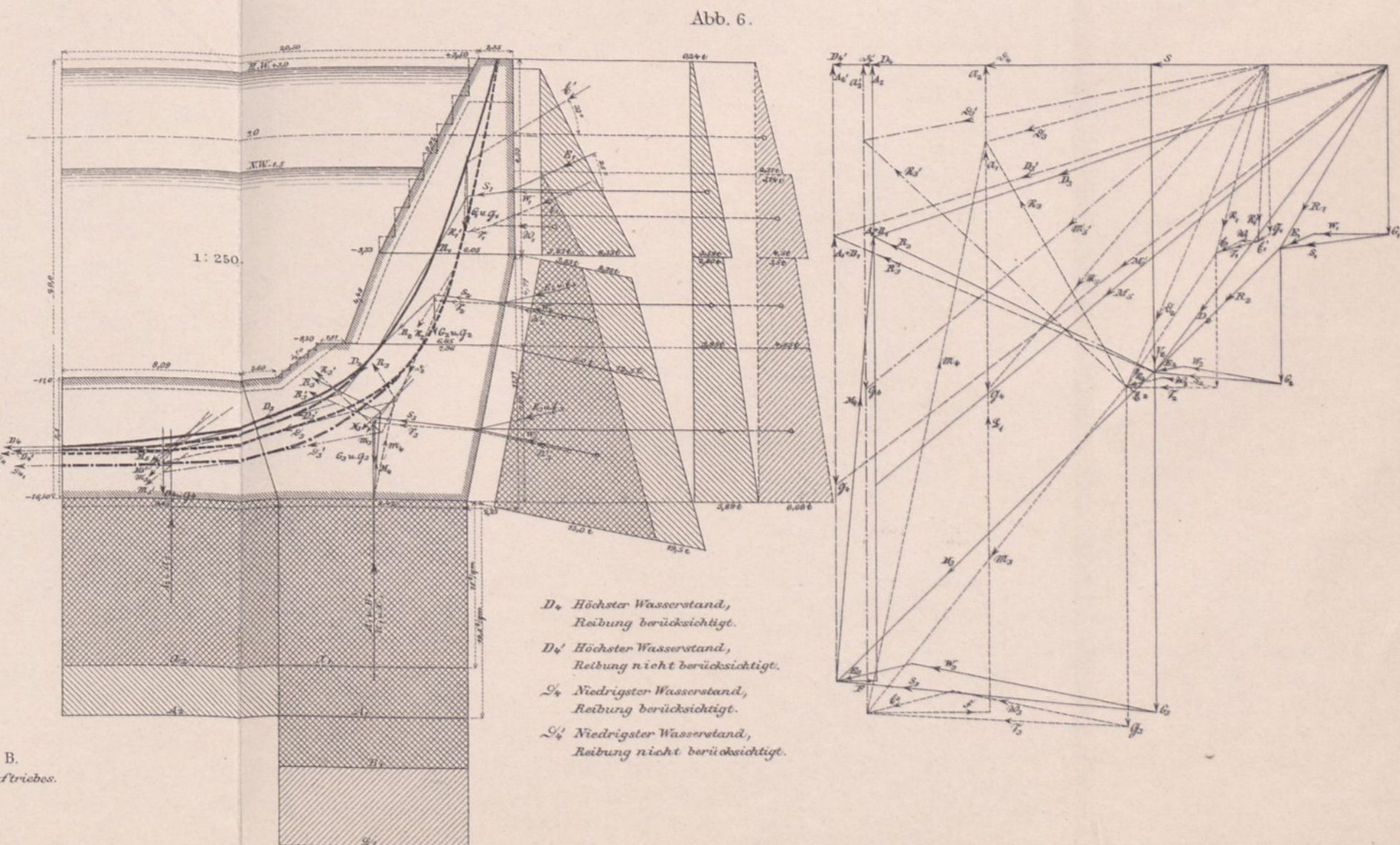
S₁ Niedrigster Wasserstand, Reibung nicht berücksichtigt.

Vd. 442
Vr. Wja

ATLAS

ZUR

ZEITSCHRIFT FÜR BAUWESEN.

HERAUSGEGEBEN
IM
MINISTERIUM DER ÖFFENTLICHEN ARBEITEN.

BEGUTACHTUNGS-AUSSCHUSS:

O. BAENSCH, H. OBERBECK, O. LORENZ, DR. H. ZIMMERMANN,
WIRKL. GEH. OBERBAURATH. GEH. OBERBAURATH. GEH. BAURATH. GEH. BAURATH.

SCHRIFTFLEITER:

OTTO SARRAZIN UND OSKAR HOSSFELD.

JAHRGANG XLII, HEFT I BIS III.

1892.

- Blatt 1. Königl. Regierungsgebäude in Münster i. W. Vorderansicht.
- 2. Desgleichen. Grundrisse.
 - 3. Desgleichen. Durchschnitte.
 - 4. Abtei Fossanova. Ansicht und Grundrifs.
 - 5. Desgleichen. Durchschnitte. Kreuzgang. Einzelheiten.
 - 6. Abtei Casamari. Vorderansicht, Grundrifs und Einzelheiten.
 - 7. Holzarchitektur der Stadt Braunschweig. Ansichten von Hofgebäuden und Dählen. Grundrisse von Gehöften. Hausdurchschnitte. Einzelheiten.
 - 8. Desgleichen. Hintergebäude an der Echternstraße. Hausdurchschnitte. Zierverbände.
 - 16 u. 17. Physiologisches Institut in Marburg. Innere Einrichtung: Arbeitstisch und Fensterplätze im chemischen Laboratorium. Schwefelwasserstoffnische. Verdunkelungsvorrichtung im Hörsaal. Tisch für Quecksilberarbeiten. Quecksilbersammler. Käfig für operirte Hunde. Kasten für Frösche und für Schildkröten.
 - 18. Desgleichen. Experimentirtisch. Vorrichtung zum Aufheften von Zeichnungen.
 - 19 u. 20. Der Dünendurchbruch der Weichsel bei Neufähr im Jahre 1840 und die Entwicklung der neuen Weichselmündung von 1840 bis 1885.
 - 21 u. 22. Desgleichen. Uebersichtsplan vom Bauinspector Kofsak aus dem Jahre 1840 und Darstellung der Weichselmündung bei Neufähr in den Jahren 1887, 1888 und 1890.
 - 23 u. 24. Entwicklung des Bahnhofes Hagen i. W. von 1849 bis 1890. Darstellung der Zustände des Bahnhofes in den Jahren 1850, 58, 66, 76 und 1890.
 - 25. Bau des Milseburg-Tunnels der Nebenbahn Fulda-Tann. Lageplan der Nebenbahn. Längenschnitt und Lageplan des Tunnels. Tunnelbauplatz.
 - 26. Desgleichen. Bremsberg-Anlage. Mörtelbereitung. Mörtelwagen. Schieber-Luftpresse. Verhinderung des Ausströmens von Dampf und Rauchgasen beim Umlegen des Locomotivschornsteins.
 - 27. Desgleichen. Idealer Arbeitsplan und Arbeitsfortschritte nach Maßgabe der Ausführung.
 - 28. Desgleichen. Ausführung des Tunnels in seinen einzelnen Theilen. Gesteinsbohrmaschine. Tunnel-Portal.

Bemerkung. Die Blätter 9 bis 15 und 29 folgen in den nächsten Heften.



BERLIN 1892.
VERLAG VON WILHELM ERNST & SOHN
(VORMALS ERNST & KORN)
WILHELMSTRASSE 90.

Amsterdam, Sijpkow'sche Buchh. Kopenhagen, C. A. Reitzel. London, Williams & Norgate, 14 Henrietta Street. Mailand, U. Hoepli. München, Joh. Palm's Hofbuchh. New-York, Gust. E. Stechert, 828 Broadway. B. Westermann & Co., 471 Broadway. Paris, O. Klincksieck. Budapest, Fr. Killian's Universitätsbuchh. St. Petersburg, Eggers & Co. Carl Ricker. Rotterdam, Kramers & Sohn. Stockholm, Samson & Wallin. Stuttgart, Lindemann's Buchh. Metzler's Sort. Konrad Wittwer. Warschau, Wende & Co. Wien, Beck'sche Hof- und Universitäts-Buchhandlung. Gerold & Co. Lehmann & Wentzel. Zürich, Meyer & Zeller. Friedr. Schulthess.

ATLAS

ZUR

ZEITSCHRIFT FÜR BAUWESEN.

HERAUSGEGEBEN

IM

MINISTERIUM DER ÖFFENTLICHEN ARBEITEN.

BEGUTACHTUNGS-AUSSCHUSS:

P. SPIEKER, O. BAENSCH, H. OBERBECK, O. LORENZ, DR. H. ZIMMERMANN,
OBER-BAUDIRECTOR. WIRKL. GEH. OBERBAURATH. GEH. OBERBAURATH. GEH. BAURATH. GEH. BAURATH.

SCHRIFTFLEITER:

OTTO SARRAZIN UND OSKAR HOSSFELD.

JAHRGANG XLII, HEFT X BIS XII.

1892.

- Blatt 14. Holzarchitektur der Stadt Braunschweig. Einfahrtsthore, Fenster, Einzelheiten verschiedener Häuser.
- 15. Desgleichen. Thür und Wandtäfelung aus der „Alten Münze“, gefädeltes Zimmer auf dem Grundstück „Zur Stadt London“, Fenster, Füllbretter u. a.
 - 46A. Dienst- und Wohngebäude der Königl. Bayerischen Gesandtschaft in Berlin, Vofsstraße Nr. 3. Treppenvorhalle.
 - 53. Neues Allgemeines Krankenhaus in Hamburg-Eppendorf. Verwaltungsgebäude. Wohnhäuser für den Director, den 1. Verwaltungsbeamten, für zwei Inspectoren und für Wärter.
 - 54. Desgleichen. Oekonomiegebäude, Küchengebäude, Waschhaus, Kesselhaus.
 - 55. Desgleichen. Mobilier.
 - 63. Hamburg und Umgebung. Uebersicht der Grundwasser-Verhältnisse.
 - 64. Königliches Schauspielhaus in Berlin. Umbau des Bühnenhauses und der Bühnenmaschinerie. Querschnitt und Längenschnitt.
 - 65. Desgleichen. Grundrifs der Bühne und der Bühnenbalkenlage.
 - 66. Desgleichen. Grundrifs der I. und II. Untermaschinerie.
 - 67. Desgleichen. Grundrifs der III. Untermaschinerie und des Schnürbodens.
 - 68 u. 69. Vorrichtungen für die Unterhaltung und Prüfung der neuen Weichselbrücke bei Dirschau.
 - 70. Der Viaduct und die Personenaufzüge in Weehawken bei New-York.
 - 71 u. 72. Zu L. Brennecke, Berechnung und zweckmäßige Bauweise gemauerter Schleusen und Trockendocks.



BERLIN 1892.

VERLAG VON WILHELM ERNST & SOHN

(VORMALS ERNST & KORN)
WILHELMSTRASSE 90.

Amsterdam, Sülpke'sche Buchh. Kopenhagen, C. A. Reitzel. London, Williams & Norgate, 14 Henrietta Street. Mailand, U. Hoepli. München, Joh. Palm's Hofbuchh. New-York, Gust. E. Stechert, 828 Broadway. B. Westermann & Co., 471 Broadway. Paris, C. Klincksieck. Budapest, Fr. Kilian's Universitätsbuchh. St. Petersburg, Eggert & Co. Carl Ricker. Rotterdam, Kramers & Sohn. Stockholm, Samson & Wallin. Stuttgart, Lindemann's Buchh. Metzler's Sort. Konrad Wittwer. Warschau, Wende & Co. Wien, Beck'sche Hof- und Universitäts-Buchhandlung. Gerold & Co. Lehmann & Wentzel. Zürich, Meyer & Zeller. Friedr. Schulthess.



